

**Agenzia del Territorio
CATASTO FABBRICATI
Ufficio Provinciale di
Venezia**

Dichiarazione protocollo n. VE0007377 del 22/01/2004

Planimetria di u.i.u. in Comune di San Dona' Di Piave

Via Levorin

civ.

Identificativi Catastali:

Sezione:

Foglio: 27

Particella: 184

Subalterno:

Compilata da:
Corradin Corrado

Iscritto all'albo:
Geometri

Prov. Venezia

N. 567

Scheda n. 1

Scala 1:100

FOGLIO 1 DI 3

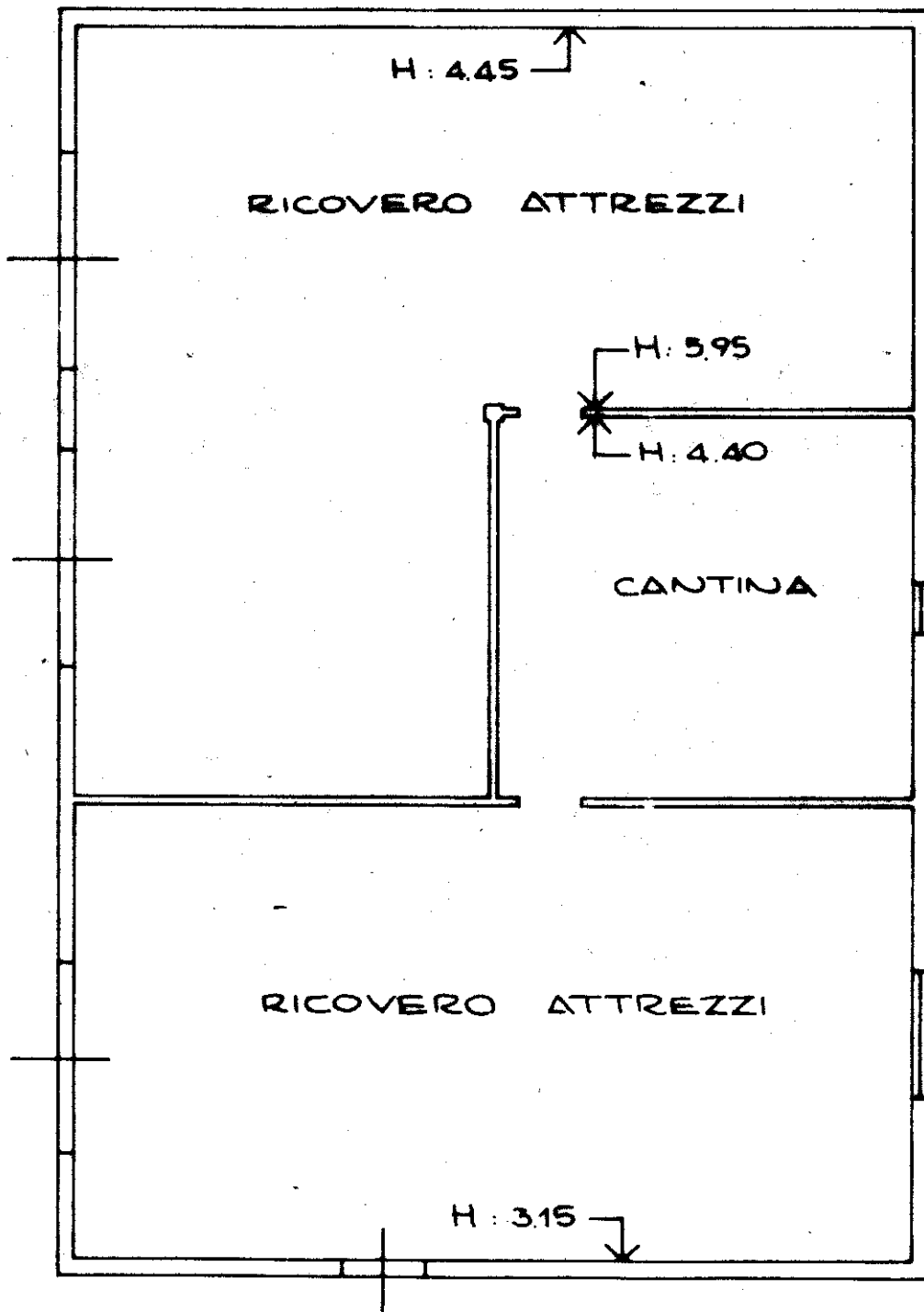

10 metri

Catasto dei Fabbricati - Situazione al 31/07/2015 - Comune di SAN DONA' DI PIAVE (H823) - < Foglio: 27 - Particella: 184 - Subalterno: 0 >
VIA GUSTAVO LEVORIN piano: I;

PIANO TERRA

Ultima planimetria in atti

**Agenzia del Territorio
CATASTO FABBRICATI
Ufficio Provinciale di
Venezia**

Dichiarazione protocollo n. VE0007377 del 22/01/2004

Planimetria di u.i.u. in Comune di San Dona' Di Piave

Via Levorin

civ.

Identificativi Catastali:

Sezione:

Foglio: 27

Particella: 184

Subalterno:

Compilata da:
Corradin Corrado

Iscritto all'albo:
Geometri

Prov. Venezia

N. 567

Scheda n. 2

Scala 1:100

FOGLIO 2 DI 3



10 metri

Catasto dei Fabbricati - Situazione al 31/07/2015 - Comune di SAN DONA' DI PIAVE (H823) - < Foglio: 27 - Particella: 184 - Subalterno: 0 >
VIA GUSTAVO LEVORIN piano: 1;

Ultima planimetria in atti

**Agenzia del Territorio
CATASTO FABBRICATI
Ufficio Provinciale di
Venezia**

Dichiarazione protocollo n. VE0007377 del 22/01/2004

Planimetria di u.i.u. in Comune di San Dona' Di Piave

Via Levorin

civ.

Identificativi Catastali:

Sezione:

Foglio: 27

Particella: 184

Subalterno:

Compilata da:
Corradin Corrado

Iscritto all'albo:
Geometri

Prov. Venezia

N. 567

Scheda n. 3

Scala 1:500

FOGLIO 3 DI 3

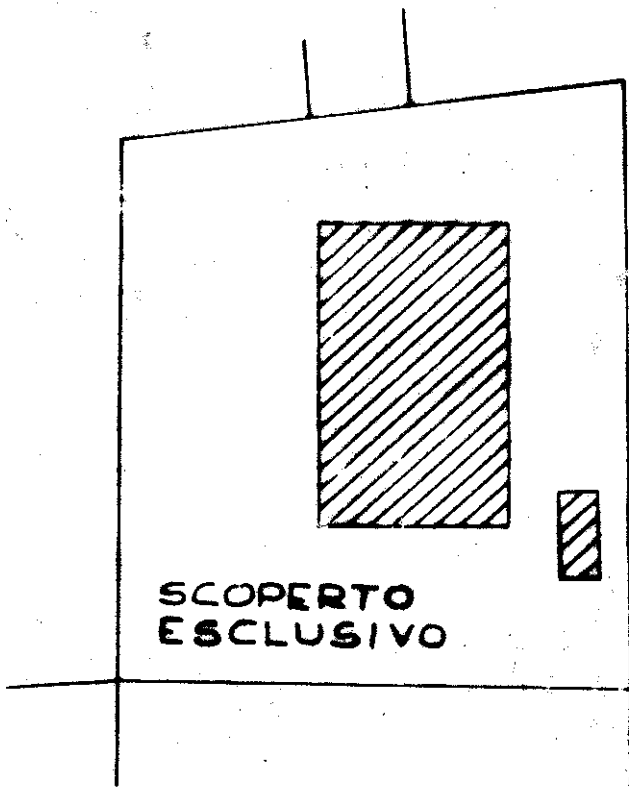

**SCOPERTO
ESCLUSIVO**

PIANO TERRA



10 metri

Catasto dei Fabbricati - Situazione al 31/07/2015 - Comune di SAN DONA' DI PIAVE (H823) - Foglio: 27 - Particella: 184 - Subalterno: 0 >
VIA GUSTAVO LEVORIN piano: 1;

Ultima planimetria in atti