

N=20600

E=-34200

Direzione Provinciale di Belluno Ufficio Provinciale - Territorio - Direttore VINCENZO LOZITO

Vis. tel. (0.90 euro)

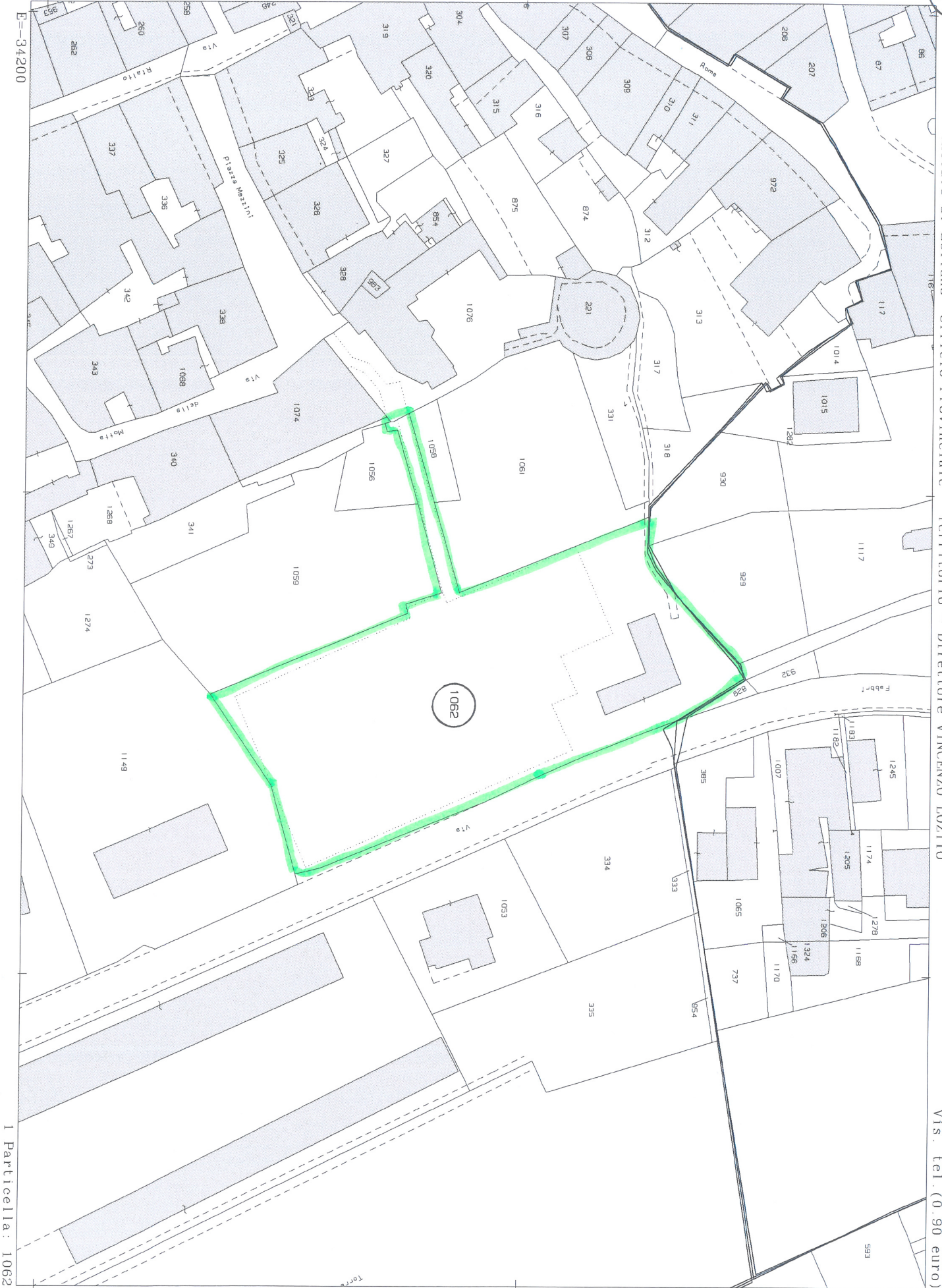

I Particella: 1062

LOTTO n.2

B4

MOD. 44 (GEU)

LIRE 400



MINISTERO DELLE FINANZE
DIREZIONE GENERALE DEL CATASTO E DEI SS.TT.EE.
CATASTO EDILIZIO URBANO (RDL 13-4-1939, n. 652)

Planimetria di u.i.u. in Comune di BELLUNO via LUNGARDO civ.

PIANO SOTTOSTRADA 2°

Data presentazione: 02/05/1994 - Data 07/05/2019 - n. T349959 - Richiedente: Telematico
Totale schede: 5 - Formato di acquisizione: A3(297x420) - Formato stampa richiesto: A3(297x420) - Fattore di scala non utilizzabile
Ultima planimetria in atti

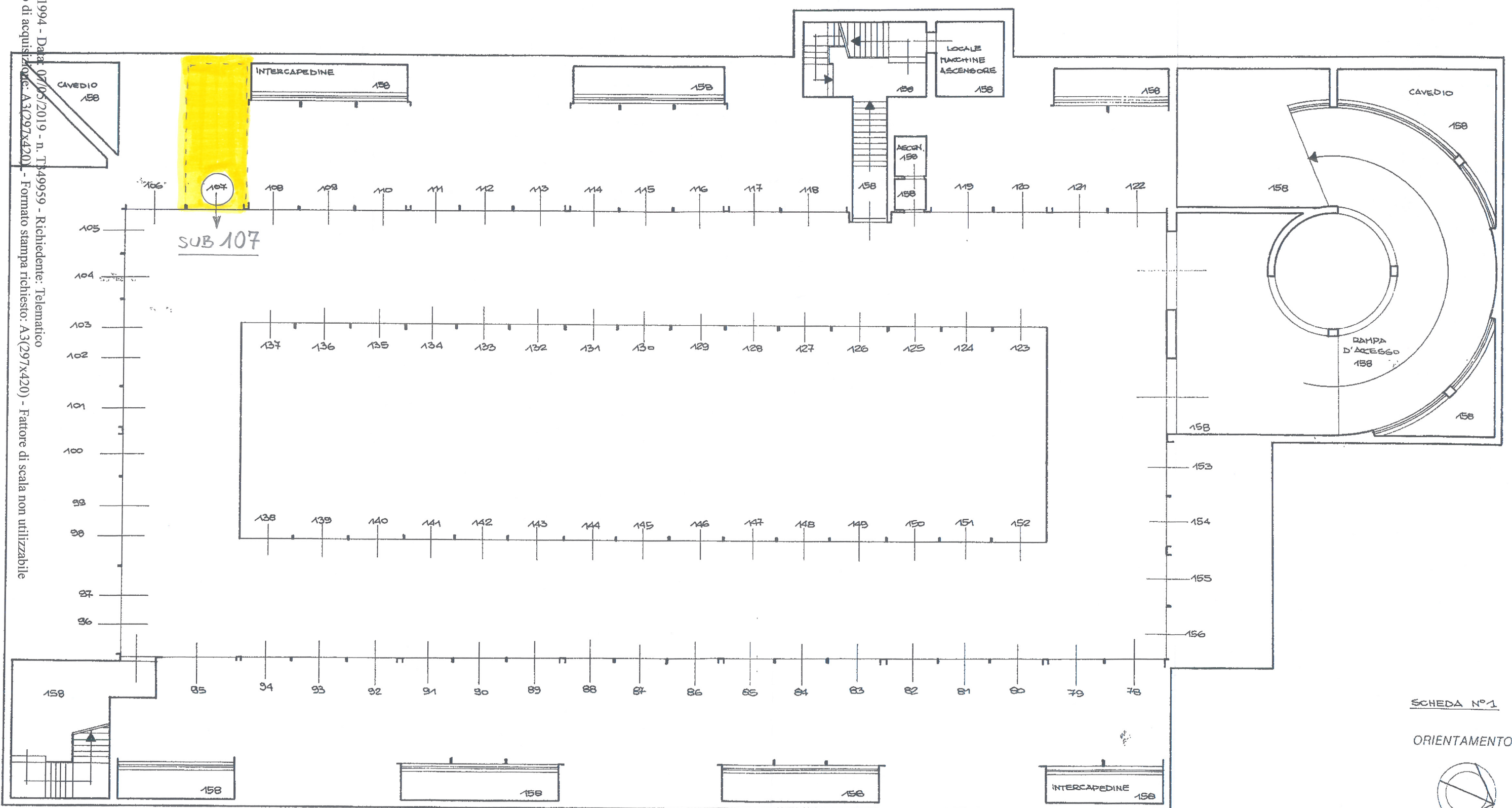

SCHEDA N°1

ORIENTAMENTO

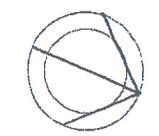

SCALA DI 1:200

ELABORATO PLANIMETRICO n° 4

Dichiarazione di N.C.
 Denuncia di variazione
 Identificativi catastali
 F. 71
 n. 1062 sub.

Compilata dal INGEGNERE
 (Titolo, cognome e nome)
DAL PONT MARCO
 Iscritto all'albo degli INGEGNERI
 della provincia di BELLUNO n. 129
 data: 1994 Firma M. Dal Pont



RISERVATO ALL'UFFICIO
 - 2 MAG. 1994
 B. M. Sc. / 89

Data presentazione: 02/05/1994 - Data: 07/05/2019 - n. T349959 - Richiedente: Telematico

MINISTERO DELLE FINANZE
 DIREZIONE GENERALE DEL CATASTO E DEI SS. TT. EE.
CATASTO EDILIZIO URBANO (RDL 13-4-1939, n. 652)

MOD. 99 (CEU)
 LIRE **385**

Comune di **BELLUNO** VIA **LUNGARDO** CIV.

PIANO 2° INTERRATO
 (A=2,50m)

POSTO VACCINIA

1118

ORIENTAMENTO

SCALA DI 1/2000

Conservatore di R.C.
 Conservatore di applicazione

Conservatore di R.C. **LONGO** aut. **102**

Completato dal **SERATO** EDILE
(firma, cognome e nome)
CASORAN ALDO

Iscritto all'Ufficio di **BELLUNO** n. **302**
 della provincia di **BELLUNO**

data **24.12.91** Firma

PUBBLICATO ALL'UFFICIO
10 LUG. 1992

B/1406/E2

M. **902**

LOTTO M. 2

MODULARIO
F. fig. rend. 496



MINISTERO DELLE FINANZE
DIREZIONE GENERALE DEL CATASTO E DEI SS.TT.EE.
CATASTO EDILIZIO URBANO (RDL 13-4-1939, n. 652)

MOD. (CEU)
LIRE
400

Planimetria di u.i.u. in Comune di BELLONO via LUNARDO civ.

PIANO SOTTOSTRADA 20

Data presentazione: 02/05/1994 - Data: 07/05/2019 - n. 1349959 - Richiedente: Telematico
Totale schede: 5 - Formato di acquisizione: A3(297x420) - Formato stampa richiesto: A3(297x420) - Fattore di scala non utilizzabile
Ultima planimetria in atti

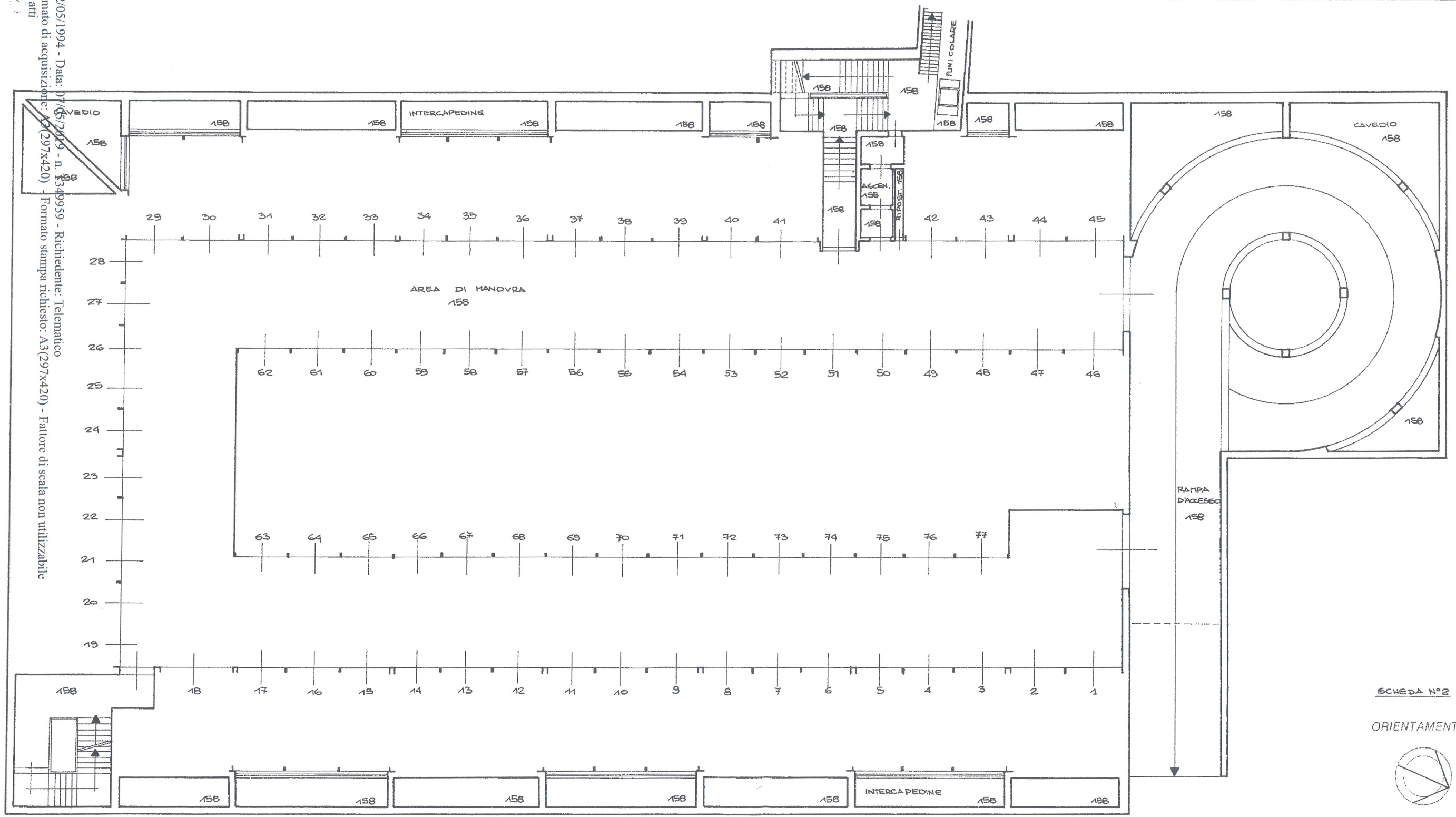

SCHEDA N°2

ORIENTAMENTO



SCALA DI 1:200

Dichiarazione di N.C.
Denuncia di variazione

Compilata dal INGEGNERE
DAL PONT MARCO



RISERVATO ALL'UFFICIO

- 2 MAG. 1994

Data presentazione: 02/05/1994 - Data: 07/05/2019 - n. 1349959 - Richiedente: Telematico

Data presentazione: 02/05/1994 - Data: 07/05/2019 - n. T349959 - Richiedente: Telematico
Totale schede: 5 - Formato di acquisizione: A3(297x420) - Formato stampa richiesto: A3(297x420) - Fattore di scala non utilizzabile
Ultima planimetria in atti

PIANO SOTTOSTRADA 2°

MODULARIO
F. rig. rend. 496



MINISTERO DELLE FINANZE
DIREZIONE GENERALE DEL CATASTO E DEI SS.TT.EE.
CATASTO EDILIZIO URBANO (RDL 13-4-1939, n. 652)

MOD. 44 (CEU)

LIRE
400

Planimetria di u.i.u. in Comune di BELLUNO via LUNGARDO civ.

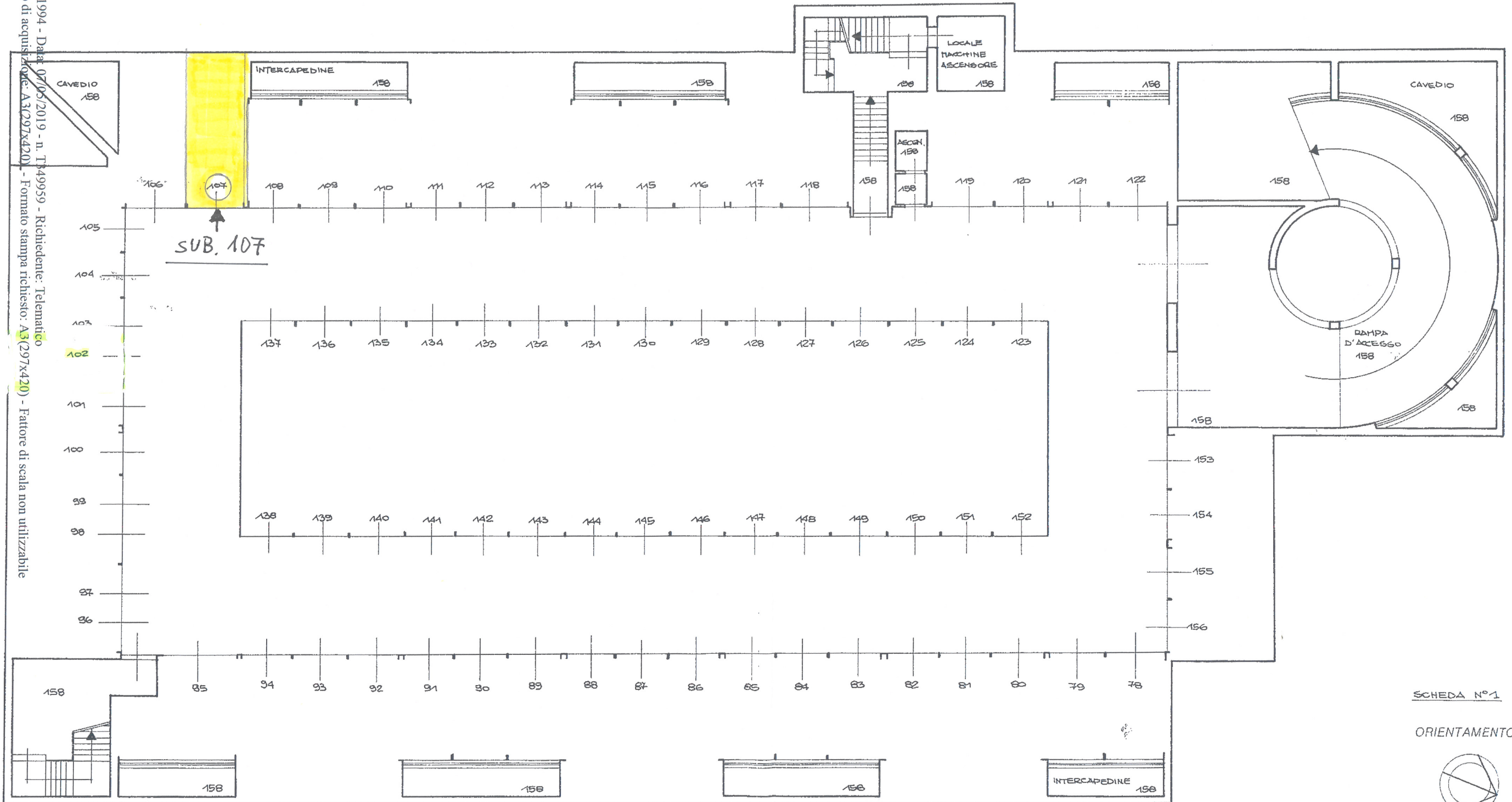

SCHEDA N°1

ORIENTAMENTO

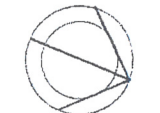

SCALA DI 1:200

Dichiarazione di N.C. <input type="checkbox"/>	Compilata dal <u>INGEGNERE</u>	RISERVATO ALL'UFFICIO
Denuncia di variazione <input checked="" type="checkbox"/>	(Titolo, cognome e nome) <u>DAL PONT MARCO</u>	
		- 2 MAG. 1994

Data presentazione: 02/05/1994 - Data: 07/05/2019 - n. T349959 - Richiedente: Telematico

Data presentazione: 02/05/1994 - Data: 07/05/2019 - n. T349959 - Richiedente: Telematico
Totale schede: 5 - Formato di acquisizione: A3(297x420) - Formato stampa richiesto: A3(297x420) - Fattore di scala non utilizzabile
Ultima planimetria in atti

AREA SCOPERTA

SCALA 1:500

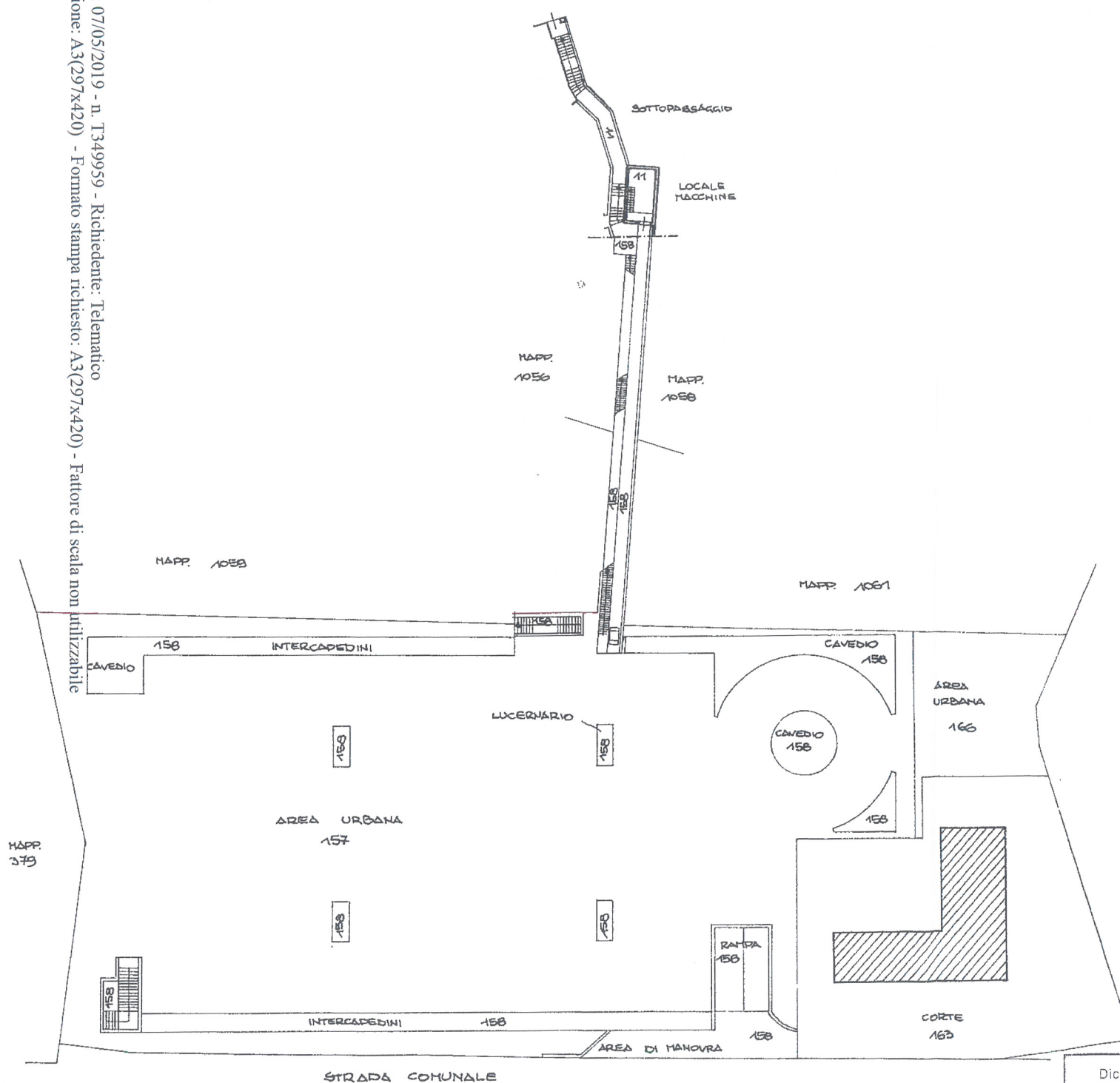

MODULARIO
F. rig. rend. 496



MINISTERO DELLE FINANZE
DIREZIONE GENERALE DEL CATASTO E DEI SS.TT.EE.
CATASTO EDILIZIO URBANO (RDL 13-4-1939, n. 652)

MOD. (CE)

LIRE
400

Planimetria di u.i.u. in Comune di BELLUNO via LUNGARDO civ.

PIANO TERRA

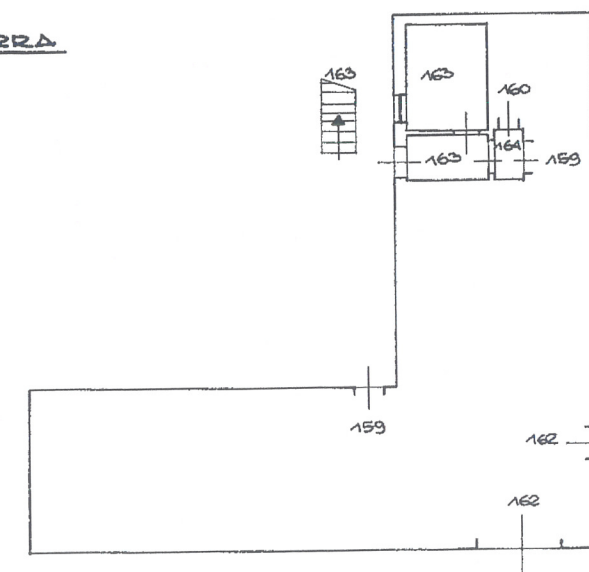

PIANO PRIMO

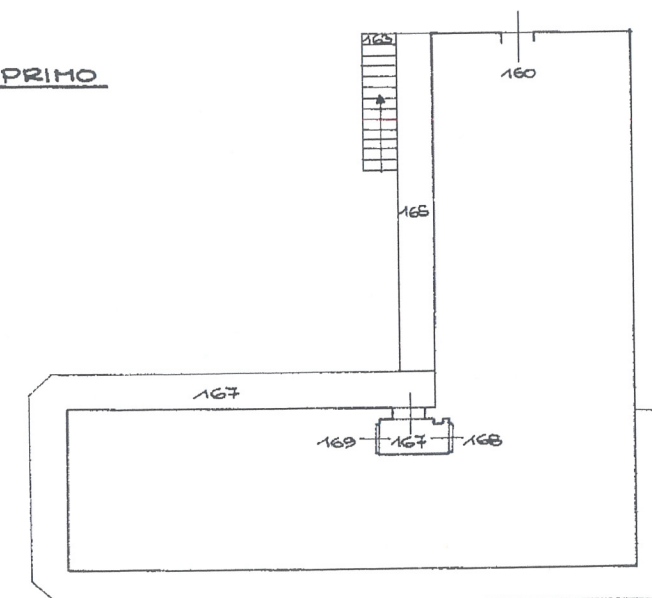

SCHEDA N°3

ORIENTAMENTO



SCALA DI 1:200

Dichiarazione di N.C.
Denuncia di variazione

Compilata dal INGEGNERE
(Titolo, cognome e nome)
DAL PONT MARCO



RISERVATO ALL'UFFICIO

- 2 MAG. 1994

MODULARIO
F. rg. rend. 496



Planimetria di u.i.u. in Comune di BELLUNO via LUNGARDO civ.

ELENCO DEI SUBALTERNI ATTRIBUITI (PARTE I^a)

Data presentazione: 02/05/1994 - Data: 07/05/2019 - n. T349959 - Richiedente: Telematico
Totale schede: 5 - Formato di acquisizione: A3(297x420) - Formato stampa richiesta: A3(297x420) - Fattore di scala non utilizzabile
Ultima planimetria in atti

SUB. 1	AUTORIMESSA	AL P.	S.1	SUB. 56	AUTORIMESSA	AL P.	S.1	SUB. 100	AUTORIMESSA	AL P.	S.2
SUB. 2	AUTORIMESSA	AL P.	S.1	SUB. 56	AUTORIMESSA	AL P.	S.1	SUB. 101	AUTORIMESSA	AL P.	S.2
SUB. 3	AUTORIMESSA	AL P.	S.1	SUB. 57	AUTORIMESSA	AL P.	S.1	SUB. 102	AUTORIMESSA	AL P.	S.2
SUB. 4	AUTORIMESSA	AL P.	S.1	SUB. 58	AUTORIMESSA	AL P.	S.1	SUB. 103	AUTORIMESSA	AL P.	S.2
SUB. 5	AUTORIMESSA	AL P.	S.1	SUB. 59	AUTORIMESSA	AL P.	S.1	SUB. 104	AUTORIMESSA	AL P.	S.2
SUB. 6	AUTORIMESSA	AL P.	S.1	SUB. 60	AUTORIMESSA	AL P.	S.1	SUB. 105	AUTORIMESSA	AL P.	S.2
SUB. 7	AUTORIMESSA	AL P.	S.1	SUB. 61	AUTORIMESSA	AL P.	S.1	SUB. 106	AUTORIMESSA	AL P.	S.2
SUB. 8	AUTORIMESSA	AL P.	S.1	SUB. 62	AUTORIMESSA	AL P.	S.1	SUB. 107	AUTORIMESSA	AL P.	S.2
SUB. 9	AUTORIMESSA	AL P.	S.1	SUB. 63	AUTORIMESSA	AL P.	S.1	SUB. 108	AUTORIMESSA	AL P.	S.2
SUB. 10	AUTORIMESSA	AL P.	S.1	SUB. 64	AUTORIMESSA	AL P.	S.1	SUB. 109	AUTORIMESSA	AL P.	S.2
SUB. 11	AUTORIMESSA	AL P.	S.1	SUB. 65	AUTORIMESSA	AL P.	S.1	SUB. 110	AUTORIMESSA	AL P.	S.2
SUB. 12	AUTORIMESSA	AL P.	S.1	SUB. 66	AUTORIMESSA	AL P.	S.1	SUB. 111	AUTORIMESSA	AL P.	S.2
SUB. 13	AUTORIMESSA	AL P.	S.1	SUB. 67	AUTORIMESSA	AL P.	S.1	SUB. 112	AUTORIMESSA	AL P.	S.2
SUB. 14	AUTORIMESSA	AL P.	S.1	SUB. 68	AUTORIMESSA	AL P.	S.1	SUB. 113	AUTORIMESSA	AL P.	S.2
SUB. 15	AUTORIMESSA	AL P.	S.1	SUB. 69	AUTORIMESSA	AL P.	S.1	SUB. 114	AUTORIMESSA	AL P.	S.2
SUB. 16	AUTORIMESSA	AL P.	S.1	SUB. 70	AUTORIMESSA	AL P.	S.1	SUB. 115	AUTORIMESSA	AL P.	S.2
SUB. 17	AUTORIMESSA	AL P.	S.1	SUB. 71	AUTORIMESSA	AL P.	S.1	SUB. 116	AUTORIMESSA	AL P.	S.2
SUB. 18	AUTORIMESSA	AL P.	S.1	SUB. 72	AUTORIMESSA	AL P.	S.1	SUB. 117	AUTORIMESSA	AL P.	S.2
SUB. 19	AUTORIMESSA	AL P.	S.1	SUB. 73	AUTORIMESSA	AL P.	S.1	SUB. 118	AUTORIMESSA	AL P.	S.2
SUB. 20	AUTORIMESSA	AL P.	S.1	SUB. 74	AUTORIMESSA	AL P.	S.1	SUB. 119	AUTORIMESSA	AL P.	S.2
SUB. 21	AUTORIMESSA	AL P.	S.1	SUB. 75	AUTORIMESSA	AL P.	S.1	SUB. 120	AUTORIMESSA	AL P.	S.2
SUB. 22	AUTORIMESSA	AL P.	S.1	SUB. 76	AUTORIMESSA	AL P.	S.1	SUB. 121	AUTORIMESSA	AL P.	S.2
SUB. 23	AUTORIMESSA	AL P.	S.1	SUB. 77	AUTORIMESSA	AL P.	S.1	SUB. 122	AUTORIMESSA	AL P.	S.2
SUB. 24	AUTORIMESSA	AL P.	S.1	SUB. 78	AUTORIMESSA	AL P.	S.2	SUB. 123	AUTORIMESSA	AL P.	S.2
SUB. 25	AUTORIMESSA	AL P.	S.1	SUB. 79	AUTORIMESSA	AL P.	S.2	SUB. 124	AUTORIMESSA	AL P.	S.2
SUB. 26	AUTORIMESSA	AL P.	S.1	SUB. 80	AUTORIMESSA	AL P.	S.2	SUB. 125	AUTORIMESSA	AL P.	S.2
SUB. 27	AUTORIMESSA	AL P.	S.1	SUB. 81	AUTORIMESSA	AL P.	S.2	SUB. 126	AUTORIMESSA	AL P.	S.2
SUB. 28	AUTORIMESSA	AL P.	S.1	SUB. 82	AUTORIMESSA	AL P.	S.2	SUB. 127	AUTORIMESSA	AL P.	S.2
SUB. 29	AUTORIMESSA	AL P.	S.1	SUB. 83	AUTORIMESSA	AL P.	S.2	SUB. 128	AUTORIMESSA	AL P.	S.2
SUB. 30	AUTORIMESSA	AL P.	S.1	SUB. 84	AUTORIMESSA	AL P.	S.2	SUB. 129	AUTORIMESSA	AL P.	S.2
SUB. 31	AUTORIMESSA	AL P.	S.1	SUB. 85	AUTORIMESSA	AL P.	S.2	SUB. 130	AUTORIMESSA	AL P.	S.2
SUB. 32	AUTORIMESSA	AL P.	S.1	SUB. 86	AUTORIMESSA	AL P.	S.2	SUB. 131	AUTORIMESSA	AL P.	S.2
SUB. 33	AUTORIMESSA	AL P.	S.1	SUB. 87	AUTORIMESSA	AL P.	S.2	SUB. 132	AUTORIMESSA	AL P.	S.2
SUB. 34	AUTORIMESSA	AL P.	S.1	SUB. 88	AUTORIMESSA	AL P.	S.2	SUB. 133	AUTORIMESSA	AL P.	S.2
SUB. 35	AUTORIMESSA	AL P.	S.1	SUB. 89	AUTORIMESSA	AL P.	S.2	SUB. 134	AUTORIMESSA	AL P.	S.2
SUB. 36	AUTORIMESSA	AL P.	S.1	SUB. 90	AUTORIMESSA	AL P.	S.2	SUB. 135	AUTORIMESSA	AL P.	S.2
SUB. 37	AUTORIMESSA	AL P.	S.1	SUB. 91	AUTORIMESSA	AL P.	S.2	SUB. 136	AUTORIMESSA	AL P.	S.2
SUB. 38	AUTORIMESSA	AL P.	S.1	SUB. 92	AUTORIMESSA	AL P.	S.2	SUB. 137	AUTORIMESSA	AL P.	S.2
SUB. 39	AUTORIMESSA	AL P.	S.1	SUB. 93	AUTORIMESSA	AL P.	S.2	SUB. 138	AUTORIMESSA	AL P.	S.2
SUB. 40	AUTORIMESSA	AL P.	S.1	SUB. 94	AUTORIMESSA	AL P.	S.2	SUB. 139	AUTORIMESSA	AL P.	S.2
SUB. 41	AUTORIMESSA	AL P.	S.1	SUB. 95	AUTORIMESSA	AL P.	S.2	SUB. 140	AUTORIMESSA	AL P.	S.2
SUB. 42	AUTORIMESSA	AL P.	S.1	SUB. 96	AUTORIMESSA	AL P.	S.2	SUB. 141	AUTORIMESSA	AL P.	S.2
SUB. 43	AUTORIMESSA	AL P.	S.1	SUB. 97	AUTORIMESSA	AL P.	S.2	SUB. 142	AUTORIMESSA	AL P.	S.2
SUB. 44	AUTORIMESSA	AL P.	S.1	SUB. 98	AUTORIMESSA	AL P.	S.2	SUB. 143	AUTORIMESSA	AL P.	S.2
SUB. 45	AUTORIMESSA	AL P.	S.1	SUB. 99	AUTORIMESSA	AL P.	S.2	SUB. 144	AUTORIMESSA	AL P.	S.2
SUB. 46	AUTORIMESSA	AL P.	S.1								
SUB. 47	AUTORIMESSA	AL P.	S.1								
SUB. 48	AUTORIMESSA	AL P.	S.1								
SUB. 49	AUTORIMESSA	AL P.	S.1								
SUB. 50	AUTORIMESSA	AL P.	S.1								
SUB. 51	AUTORIMESSA	AL P.	S.1								
SUB. 52	AUTORIMESSA	AL P.	S.1								
SUB. 53	AUTORIMESSA	AL P.	S.1								
SUB. 54	AUTORIMESSA	AL P.	S.1								

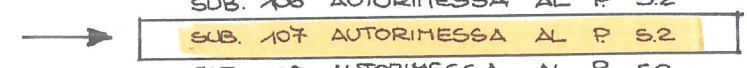

2. w 01107

Data presentazione: 02/05/1994 - Data: 07/05/2019 - n. T349959 - Richiedente: Telematico

ELABORATO PLANIMETRICO n° 4

Catasto dei Fabbricati - Situazione al 07/05/2019 - Comune di BELLUNO (A757) - < Foglio: 71 - Particella: 1062 - Elaborato planimetrico

Dichiarazione di: N.D. Denuncia di variazione

Identificativi catastali
F. 71
1062 sub 1

Compilata dal INGEGNERE
DAL FANT MARCO
iscritto all'albo degli INGEGNERI
della provincia di BELLUNO n. 429
data 2 MAG. 1994 Firma M. Fant Marco



RISERVATO ALL'UFFICIO
- 2 MAG. 1994
B/M34/94

MODULARIO
F. rig. rend. 496



MINISTERO DELLE FINANZE
DIREZIONE GENERALE DEL CATASTO E DEI SS.TT.EE.
CATASTO EDILIZIO URBANO (RDL 13-4-1939, n. 652)

MOD. 400 (CEU)
LIRE
400

Planimetria di u.i.u. in Comune di BELLUNO via LUNGARDO civ.

Data presentazione: 02/05/1994 - Data: 07/05/2019 - n. T349959 - Richiedente: Telematico
Data in situazione: 02/05/1994 - Data: 07/05/2019 - n. T349959 - Richiedente: Telematico
Ultima planimetria in atti

ELENCO DEI SUBALTERNI ATTRIBUITI (PARTE II^A)

MAPP. 1062	SUB. 145	AUTORIMESSA AL P. S.2
	SUB. 146	AUTORIMESSA AL P. S.2
	SUB. 147	AUTORIMESSA AL P. S.2
	SUB. 148	AUTORIMESSA AL P. S.2
	SUB. 149	AUTORIMESSA AL P. S.2
	SUB. 150	AUTORIMESSA AL P. S.2
	SUB. 151	AUTORIMESSA AL P. S.2
	SUB. 152	AUTORIMESSA AL P. S.2
	SUB. 153	AUTORIMESSA AL P. S.2
	SUB. 154	AUTORIMESSA AL P. S.2
	SUB. 155	AUTORIMESSA AL P. S.2
	SUB. 156	AUTORIMESSA AL P. S.2
	SUB. 157	AREA URBANA DI HQ 2710
	SUB. 158	BENE NON CENSIBILE COMUNE (AREE DI MANOVRA, ASCENSORE, RIPOSTIGLIO, VANI SCALA, RAMP. D'ACCESSO, INTERCAPEDINI, CAVEDII, LOCALI MACCHINE, FUNICOLARE, SOTTOPASAGGIO) DAL SUB. 1 AL SUB. 156
	MAPP. 328	SUB. 11
MAPP. 1062	SUB. 159	ABITAZIONE E CANTINA AL P. T.
	SUB. 160	ABITAZIONE AL P. 1° E CANTINA AL P.T.
	SUB. 162	AUTORIMESSA AL P.T.
	SUB. 163	BENE NON CENSIBILE COMUNE (CORTE, SCALA, ANTI C.T. E C.T. AL P.T.) AI SUB. 159-160-162-168-169
	SUB. 164	BENE NON CENSIBILE COMUNE (CORRIDOIO AL P.T.) AI SUB. 159-160
	SUB. 165	BENE NON CENSIBILE COMUNE (TERRAZZO AL P.1°) AI SUB. 160-168-169
	SUB. 166	AREA URBANA DI HQ. 180
	SUB. 167	BENE NON CENSIBILE COMUNE (TERRAZZO E INGRESSO AL P. 1°) AI SUB. 168-169
	SUB. 168	ABITAZIONE AL P. 1°
	SUB. 169	ABITAZIONE AL P. 1°

ESTRATTO MAPPALE

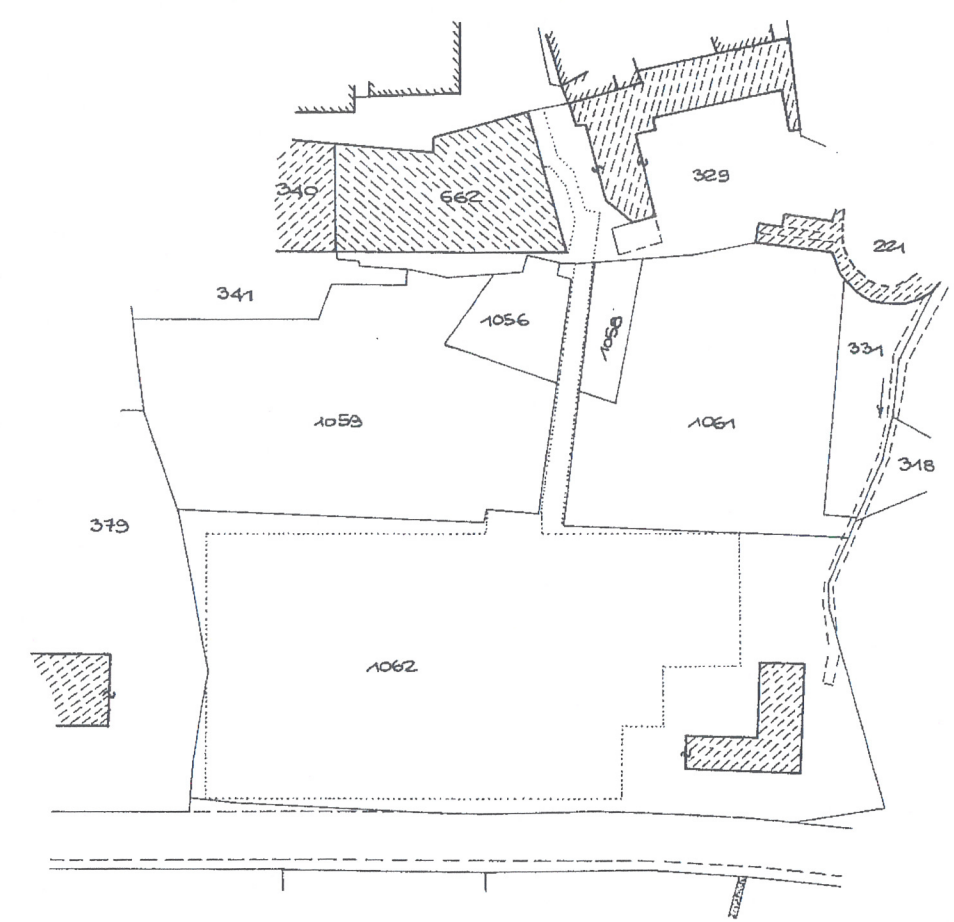

SCHEDA N°5
ORIENTAMENTO

SCALA DI 1:4.000

ELABORATO PLANIMETRICO n°4

Dichiarazione di N.C. <input type="checkbox"/> Denuncia di variazione <input checked="" type="checkbox"/>	Compilata dal <u>INGEGNERE</u> (Titolo, cognome e nome) <u>DAL PONT MARCO</u>	 RISERVATO ALL'UFFICIO - 2 MAG. 1994 <i>B. Dal Pont</i>
Identificativi catastali F. <u>71</u> n. <u>1062</u> sub. <u>-</u>	Isritto all'albo degli <u>INGEGNERI</u> della provincia di <u>BELLUNO</u> n. <u>429</u> data <u>2 MAG. 1994</u> Firma <i>B. Dal Pont</i>	

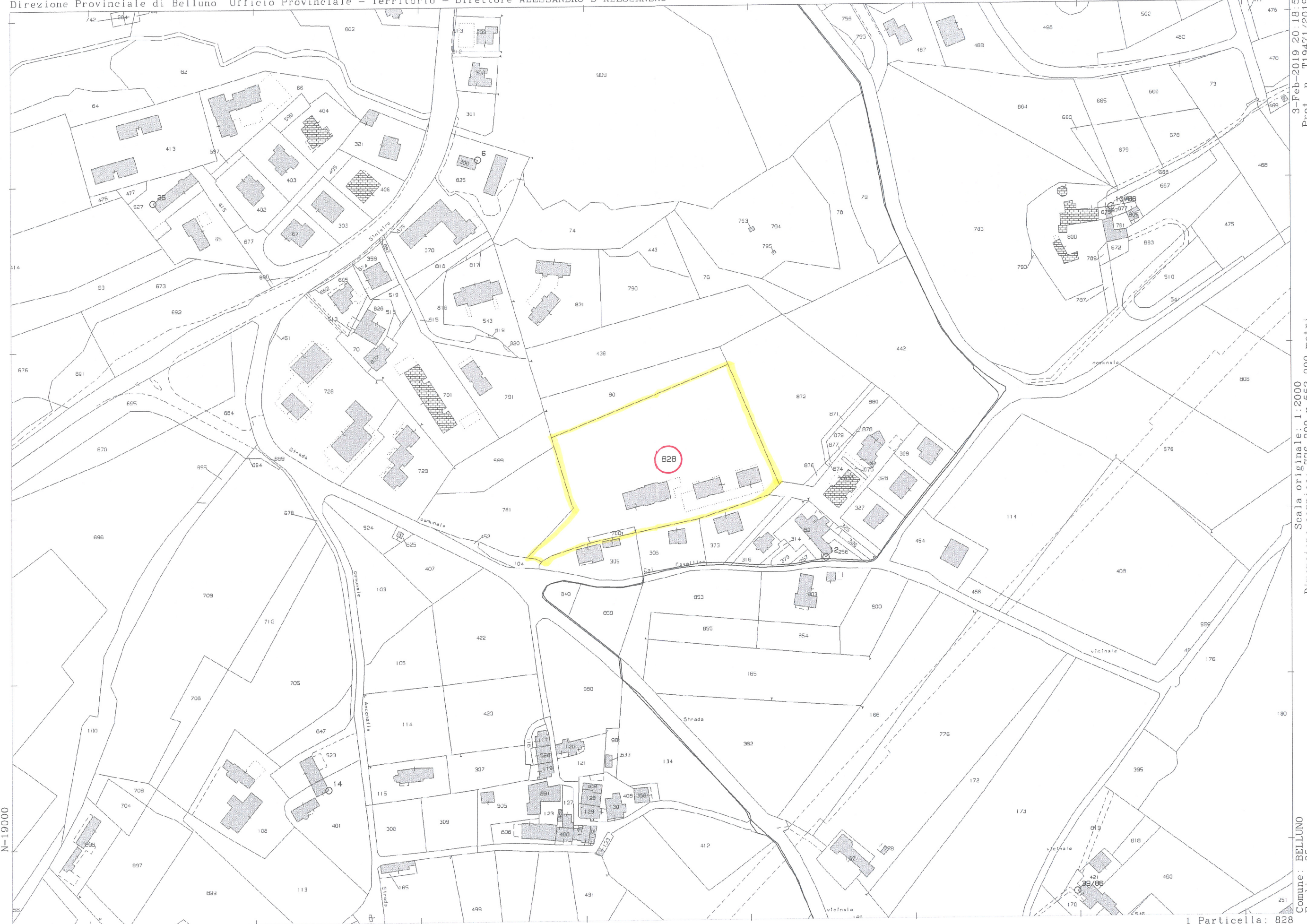

3-Feb-2019 20:18:5
Prot. n. T19471/2019

Scala originale: 1:2000
Dimensione cornice: 776.000 x 552.000 metri

Comune: BELLUNO
Foglio: 85

N=19000

E--31800

1 Particella: 828

ELABORATO PLANIMETRICO

Compilato da:
Vardanega Alessandro
Iscritto all'albo:
Geometri

Prov. Belluno N. 00771

**Agenzia delle Entrate
CATASTO FABBRICATI
Ufficio Provinciale di
Belluno**

Comune di Belluno

Sezione: Foglio: 85 Particella: 828

Protocollo n. BL0196566 del 15/10/2014
Tipo Mappale n. del

Dimostrazione grafica dei subalterni

Scala 1 : 500

PIANO SOTTOSTRADA 1°

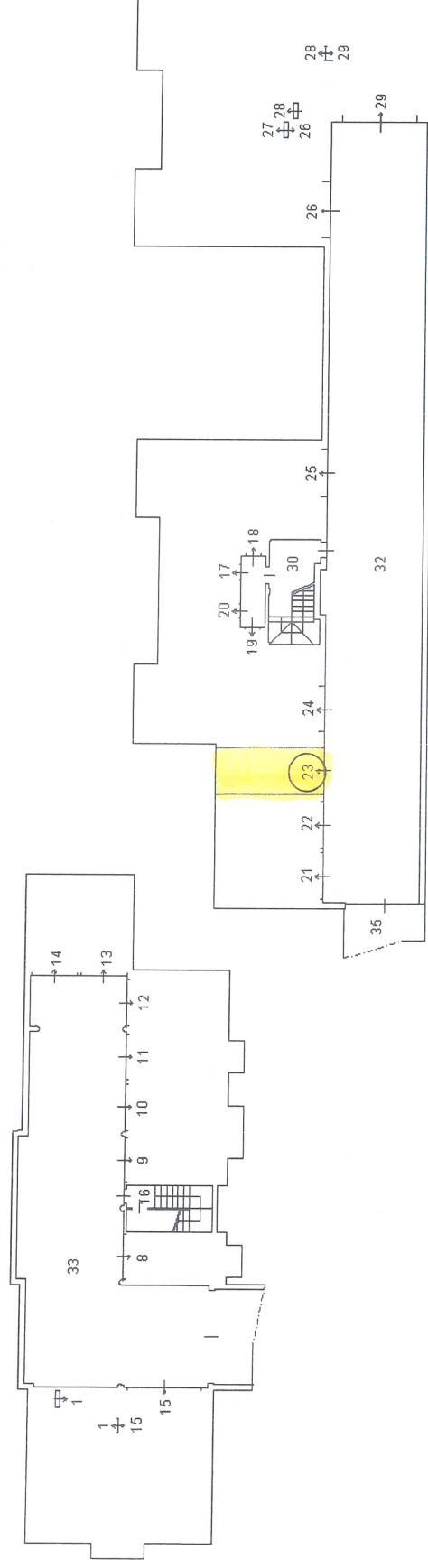

PIANO PRIMO

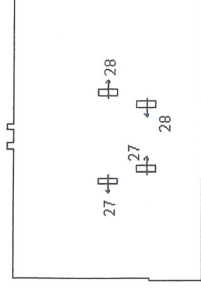
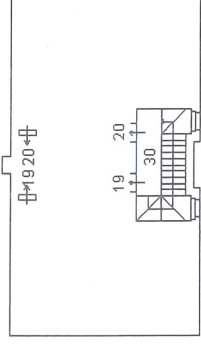
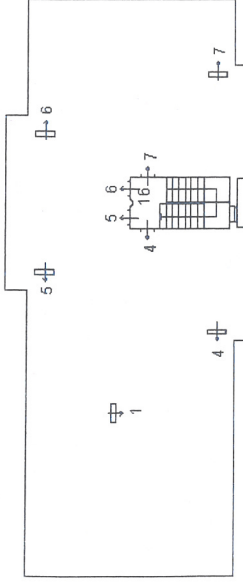

PIANO SECONDO

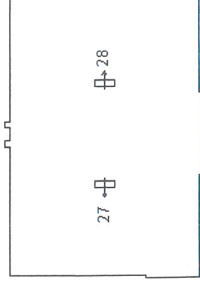
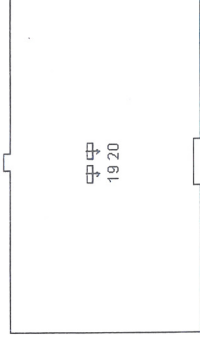
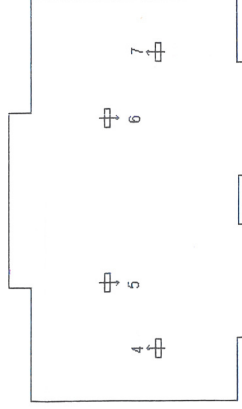

N



Ultima planimetria in atti

ELABORATO PLANIMETRICO		Compiato da: Vardanega Alessandro		Iscritto all'albo: Geometri		Prov. Belluno		N. 00771	
Comune di Belluno		Sezione:		Foglio: 85		Particella: 828		Pr. n. 15/10/2014 del	
Dimostrazione grafica dei subalterni		Tipo Mappale n.		del		Scala 1 : 500			

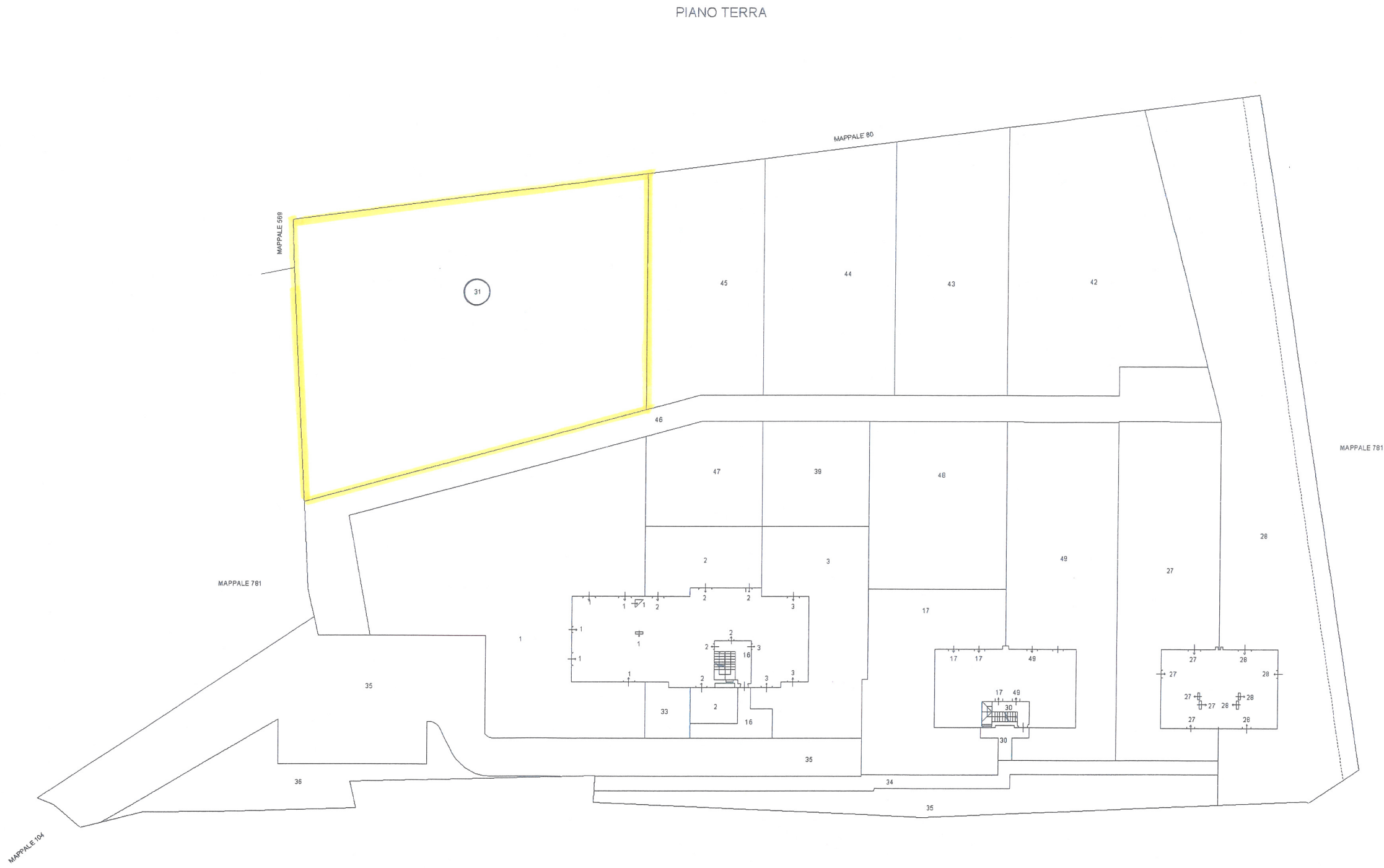

Ultima planimetria in atti

Data: 27/06/2021 - n. T25412 - Richiedente: Telematico

Totale schede: - - Formato di acquisizione: A3(297x420) - Formato stampa richiesto: A4(210x297) - Fattore di scala non utilizzabile

AGENZIA DELLE ENTRATE
CATASTO FABBRICATI
Ufficio provinciale di Belluno

**Agenzia del Territorio
CATASTO FABBRICATI
Ufficio Provinciale di
Belluno**

Dichiarazione protocollo n. BL0022779 del 09/03/2006

Planimetria di u.i.u. in Comune di Belluno

Via Castelet

civ.

B20

Identificativi Catastali:

Sezione:
Foglio: 85
Particella: 828
Subalterno: 23

Compilata da:
Tomasella Pierluigi

Iscritto all'albo:
Geometri

Prov. Venezia

N. 1936

Scheda n. 1

Scala 1:200

PIANO SOTTOSTRADA 1° H.2.60



Catasto dei Fabbricati - Situazione al 05/12/2020 - Comune di BELLUNO (A757) - < Foglio: 85 - Particella: 828 - Subalterno: 23 >
VIA CASTELET piano: S1;

Ultima planimetria in atti

Data: 05/12/2020 - n. T68206

Totale schede: 1 - Formato di acquisizione: A4(210x297) - Formato stampa richiesto: A4(210x297)

ELABORATO PLANIMETRICO		Compilato da: Vardanega Alessandro	Iscritto all'albo: Geometri	Prov. Belluno	N. 00771
Comune di Belluno	Sezione:	Foglio: 85	Particella: 828	Prp. n. 15/10/2014	del
Dimostrazione grafica dei subalterni			Tipo Mappale n.	del	Scala 1 : 500

Agenzia delle Entrate
CATASTO FABBRICATI
 Ufficio provinciale di Belluno

Data: 27/06/2021 - n. T25412 - Richiedente: Telematico
 Totale schede: - Formato di acquisizione: A3(297x420) - Formato stampa richiesto: A4(210x297) - Fattore di scala non utilizzabile

Ultima planimetria in atti

 N



PIANO TERRA

ELABORATO PLANIMETRICO

Compilato da:
Vardanega Alessandro
Iscritto all'albo:
Geometri
Prov. Belluno N. 00771

**Agenzia delle Entrate
CATASTO FABBRICATI
Ufficio Provinciale di
Belluno**

Comune di Belluno
Sezione: Foglio: 85 Particella: 828
Dimostrazione grafica dei subalterni

Protocollo n. BL0196566 del 15/10/2014
Tipo Mappale n. del
Scala 1 : 500

PIANO SOTTOSTRADA 1°

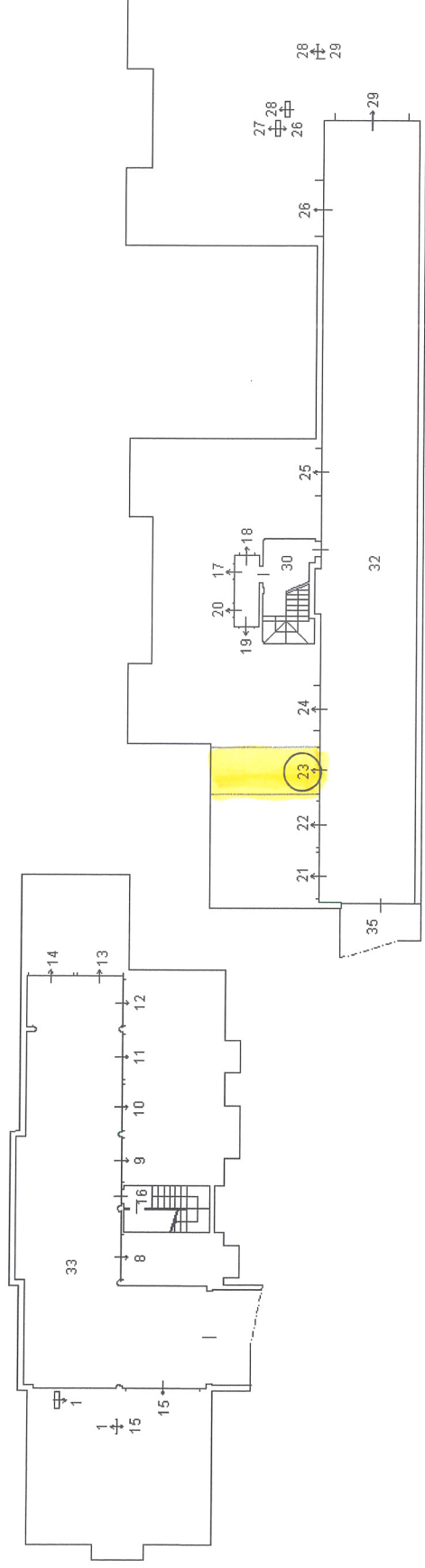

PIANO PRIMO

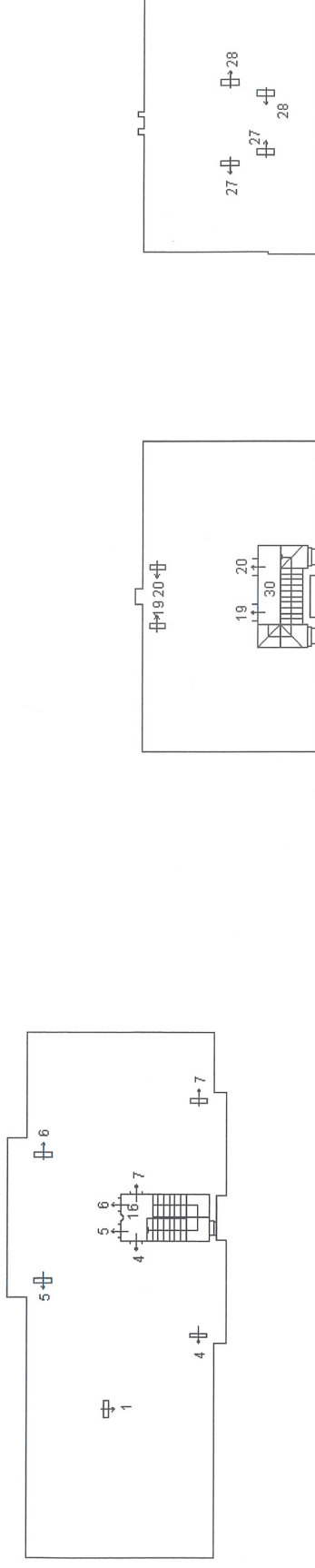

PIANO SECONDO

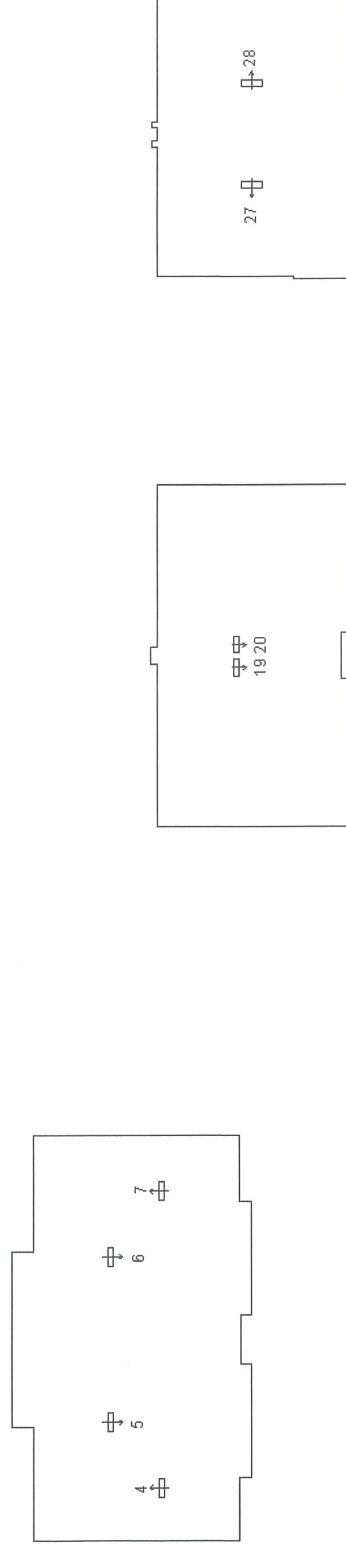

N



Ultima planimetria in atti



Comune: BELLUNO
Foglio: 85
Scala originale: 1:2000
Dimensione cornice: 534.000 x 378.000 metri
25-Mar-2019 12:13:3
Prot. n. T147416/2019

N=21700

B7

Direzione Provinciale di Belluno Ufficio Provinciale - Territorio - Direttore VINCENZO LOZITO

Vis. tel. (0.90 euro)



1 Particella: 1788

ELABORATO PLANIMETRICO	Compilato da: Vardanega Alessandro	Iscritto all'albo: Geometri	Prov. Belluno	N. 00771
Comune di Belluno	Sezione:	Foglio: 59	Particella: 1788	Protocollo n. BL0064318 del 22/05/2013
Dimostrazione grafica dei subalterni			Tipo Mappale n.	del
			Scala 1 : 500	

Agenzia del Territorio
CATASTO FABBRICATI
 Ufficio provinciale di Belluno

PIANO SOTTOTSTRADA 1°

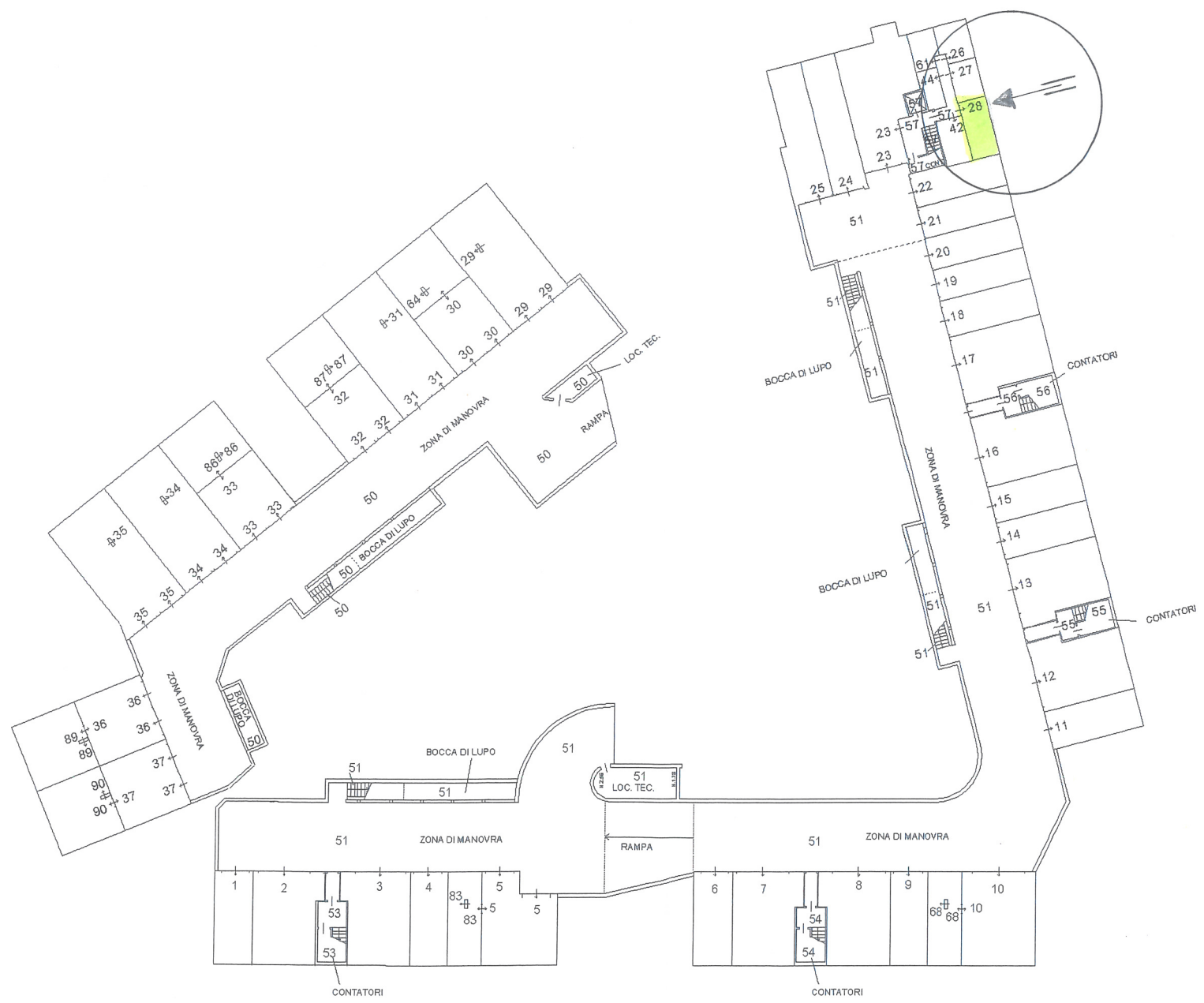

Data: 27/06/2021 - n. T28676 - Richiedente: Telematico
 Formale schede: 3 - Formato di acquisizione: A3(297x420) - Formato stampa richiesto: A3(297x420) - Fattore di scala non utilizzabile
 Ultima planimetria in atti

**Agenzia del Territorio
CATASTO FABBRICATI
Ufficio Provinciale di
Belluno**

Dichiarazione protocollo n. BL0206039 del 18/11/2010

Planimetria di u.i.u. in Comune di Belluno

Via Tito Livio Burattini

civ.

B25

Identificativi Catastali:

Sezione:

Foglio: 59

Particella: 1788

Subalterno: 28

Compilata da:

Vardanega Alessandro

Iscritto all'albo:

Geometri

Prov. Belluno

N. 771

Scheda n. 1

Scala 1:200

PIANO SOTTOSTRADA 1° H. 3.20

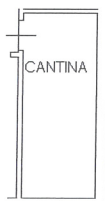

Ultima planimetria in atti

Data: 02/08/2020 - n. T14451 [REDACTED]

Totale schede: 1 - Formato di acquisizione: A4(210x297) - Formato stampa richiesto: A4(210x297)

Catasto dei Fabbricati - Situazione al 02/08/2020 - Comune di BELLUNO (A757) - < Foglio: 59 - Particella: 1788 - Subalterno: 28 >
VIA TITO LIVIO BURATTINI piano: S1;

Agenzia del Territorio
CATASTO FABBRICATI
Ufficio provinciale di Belluno

ELABORATO PLANIMETRICO	Compilato da: Vardanega Alessandro	Iscritto all'albo: Geometri	Prov. Belluno	N. 00771
Comune di Belluno	Sezione:	Foglio: 59	Particella: 1788	Protocollo n. BL0064318 del 22/05/2013
Dimostrazione grafica dei subalterni			Tipo Mappale n. del	Scala 1 : 500

Data: 27/06/2021 - n. 128676 - Richiedente: Telematico
Totale schede: 3 - Formato di acquisizione: A3(297x420) - Formato stampa richiesto: A3(297x420) - Fattore di scala non utilizzabile
Ultima planimetria in atti

PIANO SOTTOTSTRADA 1°

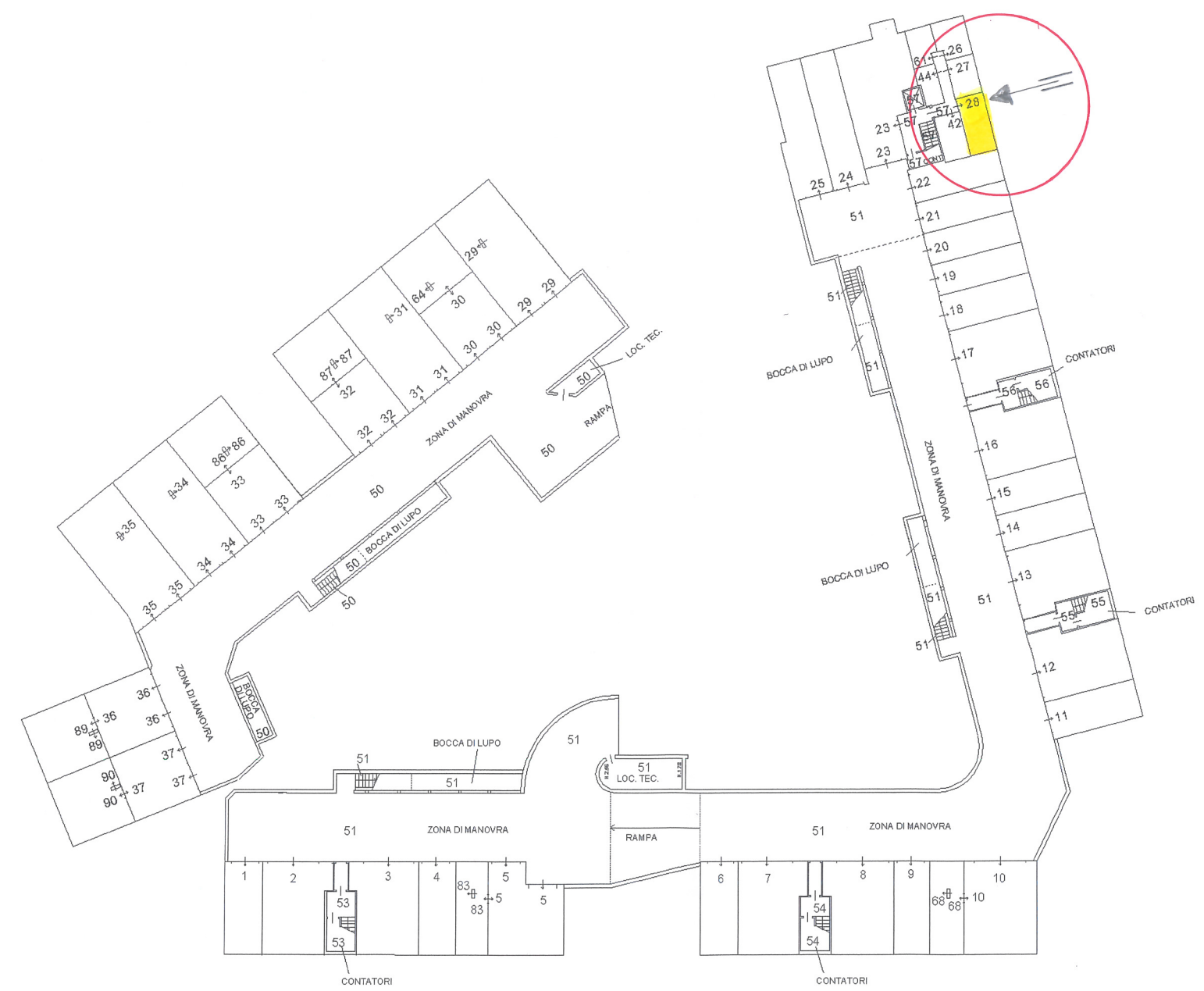

Agenzia del Territorio
CATASTO FABBRICATI
Ufficio provinciale di Belluno

ELABORATO PLANIMETRICO	Compilato da: Vardanega Alessandro	Iscritto all'albo: Geometri	Prov. Belluno	N. 00771
Comune di Belluno	Sezione:	Foglio: 59	Particella: 1788	Protocollo n. BL0064318 del 22/05/2013
Dimostrazione grafica dei subalterni			Tipo Mappale n.	del Scala 1 : 500

Data: 27/06/2021 - n. T28676 - Richiedente: Telematico
Totale schede: 3 - Formato di acquisizione: A3(297x420) - Formato stampa richiesto: A3(297x420) - Fattore di scala non utilizzabile
Ultima planimetria in atti

