



N=51200

E=-50000

I Particella: 407

Agenzia del Territorio
CATASTO FABBRICATI
Ufficio Provinciale di
Venezia

ELABORATO PLANIMETRICO	
Compilato da: Tornabruni Tiziano	
Iscritto all'albo: Geometri	
Prov. Venezia	N. 1728

Comune di Santa Maria Di Sala	Protocollo n. 000216959 del 15/10/2003
Sezione: Foglio: 19 Particella: 402	Tipo Mappale n. del
Dimostrazione grafica dei subalterni	Scala 1 : 500

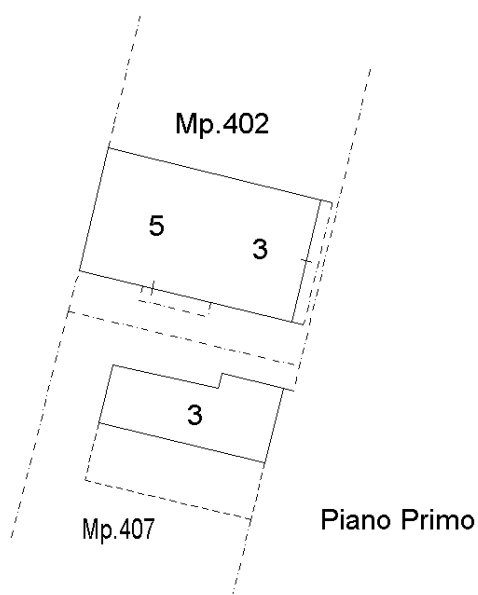
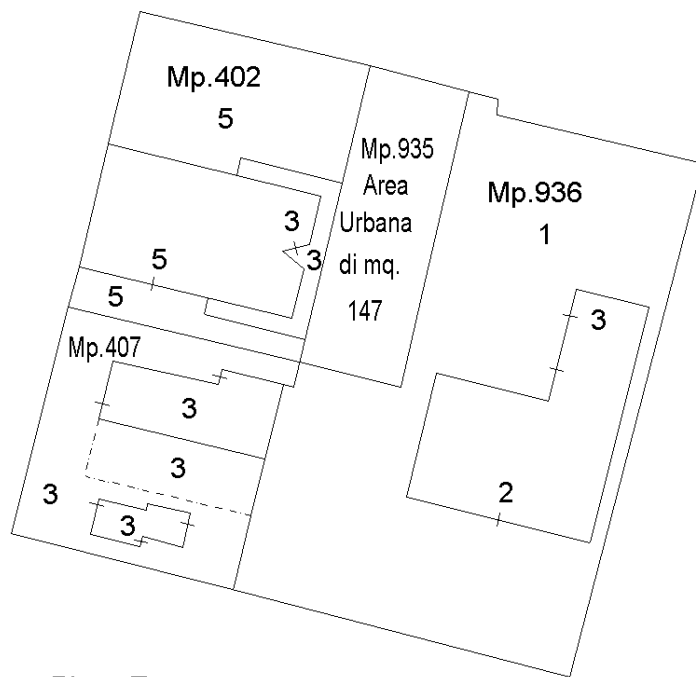

Ultima planimetria in atti

**Agenzia del Territorio
CATASTO FABBRICATI
Ufficio Provinciale di
Venezia**

Dichiarazione protocollo n. 000216959 del 15/10/2003

Planimetria di u.i.u. in Comune di Santa Maria Di Sala

Via Zinalbo

civ.

Identificativi Catastali:

Sezione:

Foglio: 19

Particella: 402

Subalterno: 5

Compilata da:

Tornabruni Tiziano

Iscritto all'albo:

Geometri

Prov. Venezia

N. 1728

Scheda n. 1

Scala 1:200

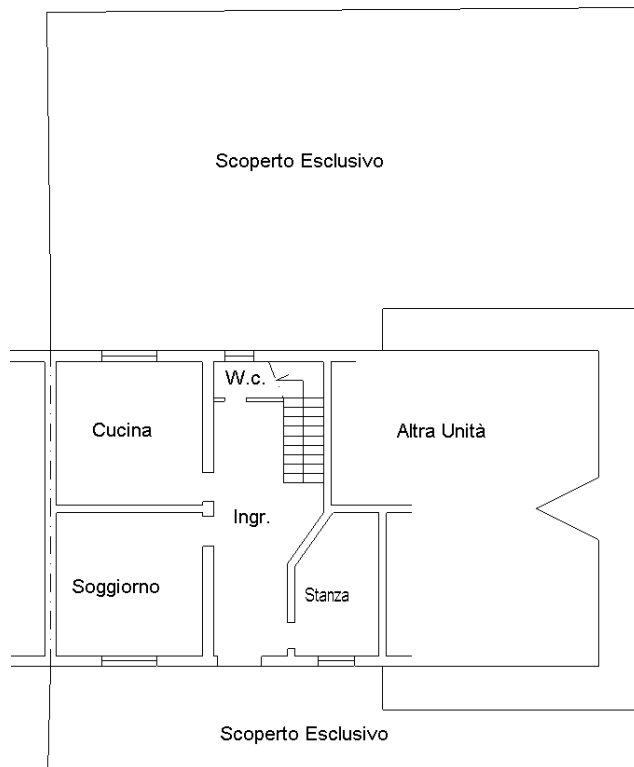

Pianta Piano Terra h=2.80

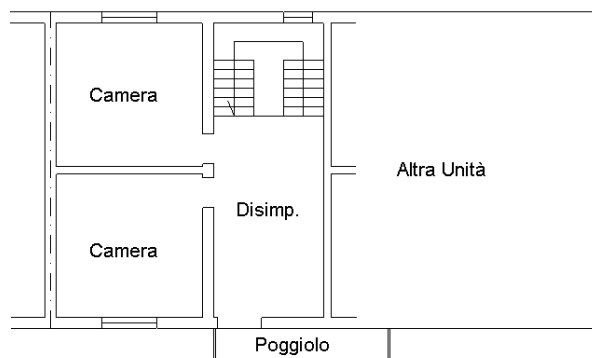

Pianta Piano Primo h=2.80



Ultima planimetria in atti

**Agenzia del Territorio
CATASTO FABBRICATI
Ufficio Provinciale di
Venezia**

Dichiarazione protocollo n. 000216959 del 15/10/2003

Planimetria di u.i.u. in Comune di Santa Maria Di Sala

Via Zinalbo

civ.

Identificativi Catastali:

Sezione:

Foglio: 19

Particella: 407

Subalterno: 3

Compilata da:

Tornabruni Tiziano

Iscritto all'albo:
Geometri

Prov. Venezia

N. 1728

Scheda n. 1

Scala 1:200

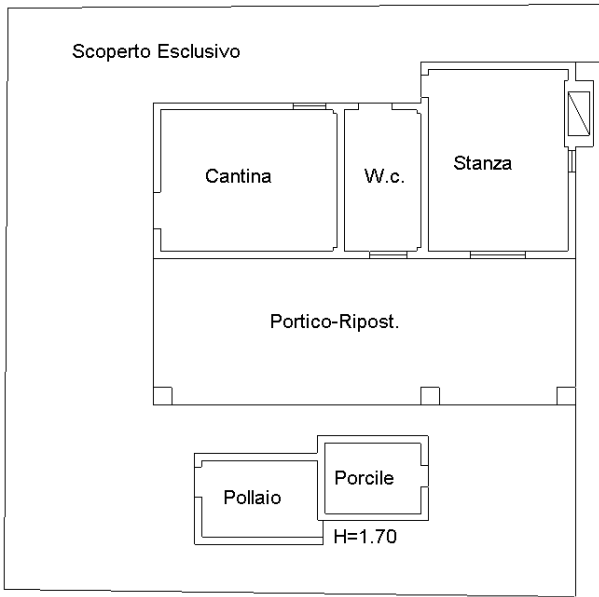

Pianta Piano Terra
H=2.20

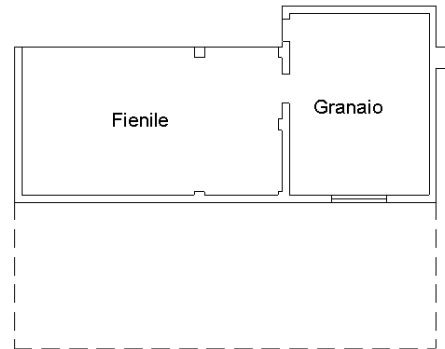

Pianta Piano Primo
H=2.20

NORD



Ultima planimetria in atti

Data: 08/02/2024 - n. T177990 - Richiedente: CLGNNL65T63L736M

Totale schede: 1 - Formato di acquisizione: A4(210x297) - Formato stampa richiesto: A4(210x297)