

**Agenzia del Territorio  
CATASTO FABBRICATI  
Ufficio Provinciale di**

Dichiarazione protocollo n. 000271591 del 06/12/2002

Planimetria di u.i.u. in Comune di Venezia - Mestre

Via Torino

civ.

Identificativi Catastali:

Sezione: ME

Foglio: 23

Particella: 219

Subalterno: 130

Compilata da:

Vescovo Luca

Iscritto all'albo:

Geometri

Prov. Venezia

N. 1592

Scheda n. 1

Scala 1:200

**All. 1 - Planimetria catastale indicante la consistenza del bene oggetto di stima**

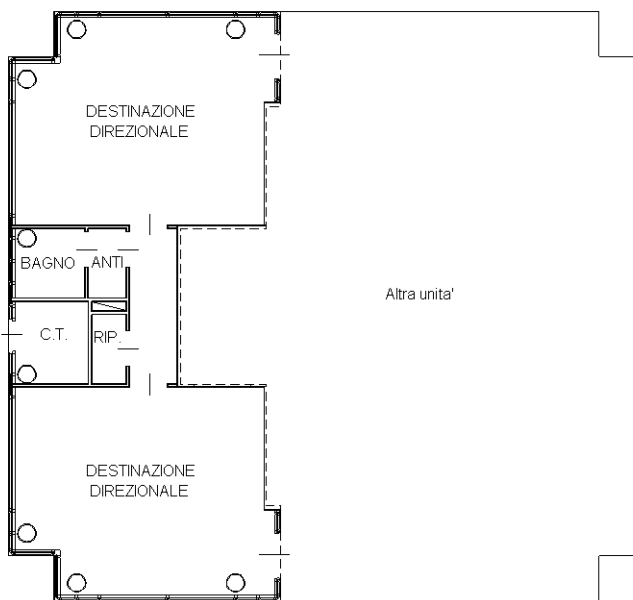

**PIANO TERRA  
H = 3.20**



Nord

Catasto dei Fabbricati - Situazione al 31/05/2017 - Comune di VENEZIA (L736) - < Foglio: 144 - Particella: 219 - Subalterno: 130 >  
VIA TORINO piano: T;

Ultima planimetria in atti

**Agenzia del Territorio  
CATASTO FABBRICATI  
Ufficio Provinciale di**

Dichiarazione protocollo n. 000249518 del 20/11/2002

Planimetria di u.i.u. in Comune di Venezia - Mestre

Via Torino

civ.

**Identificativi Catastali:**

Sezione: ME

Foglio: 23

Particella: 219

Subalterno: 69

**Compilata da:**

Vescovo Luca

Iscritto all'albo:

Geometri

Prov. Venezia

N. 1592

Scheda n. 1

Scala 1:200

Altre unità

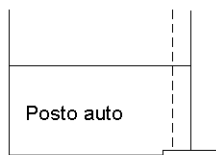

Altre unità

**PIANO INTERRATO**

H = 2.66



Nord

Ultima planimetria in atti

**Agenzia del Territorio  
CATASTO FABBRICATI  
Ufficio Provinciale di**

Dichiarazione protocollo n. 000249518 del 20/11/2002

Planimetria di u.i.u. in Comune di Venezia - Mestre

Via Torino

civ.

Identificativi Catastali:

Sezione: ME

Foglio: 23

Particella: 219

Subalterno: 75

Compilata da:

Vescovo Luca

Iscritto all'albo:

Geometri

Prov. Venezia

N. 1592

Scheda n. 1

Scala 1:200

Altre unità

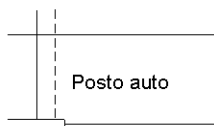

Altre unità

PIANO INTERRATO

H = 2.66



Nord

Ultima planimetria in atti

All. 3 - Estratto di mappa catastale



N=5040500

E=1753800

1 Particella: 219

5-Dic-2016 18:49:27  
Prot. n. T353052/2016

Scala originale: 1:4000  
Dimensione cornice: 1552.000 x 1104.000 metri

Comune: VENEZIA/E  
Foglio: 144

**All. 4 - Elaborato planimetrico ed elenco subalterni**

**ELABORATO PLANIMETRICO**  
Compilato da:  
Vescovo Luca  
Iscritto all'albo:  
Geometri  
Prov. Venezia N. 1592

Comune di Venezia - Mestre  
Sezione: ME Foglio: 23 Particella: 219

Protocollo n. 000271591 del 06/12/2002  
Tipo Mappale n. del

Dimostrazione grafica dei subalterni Scala 1 : 500

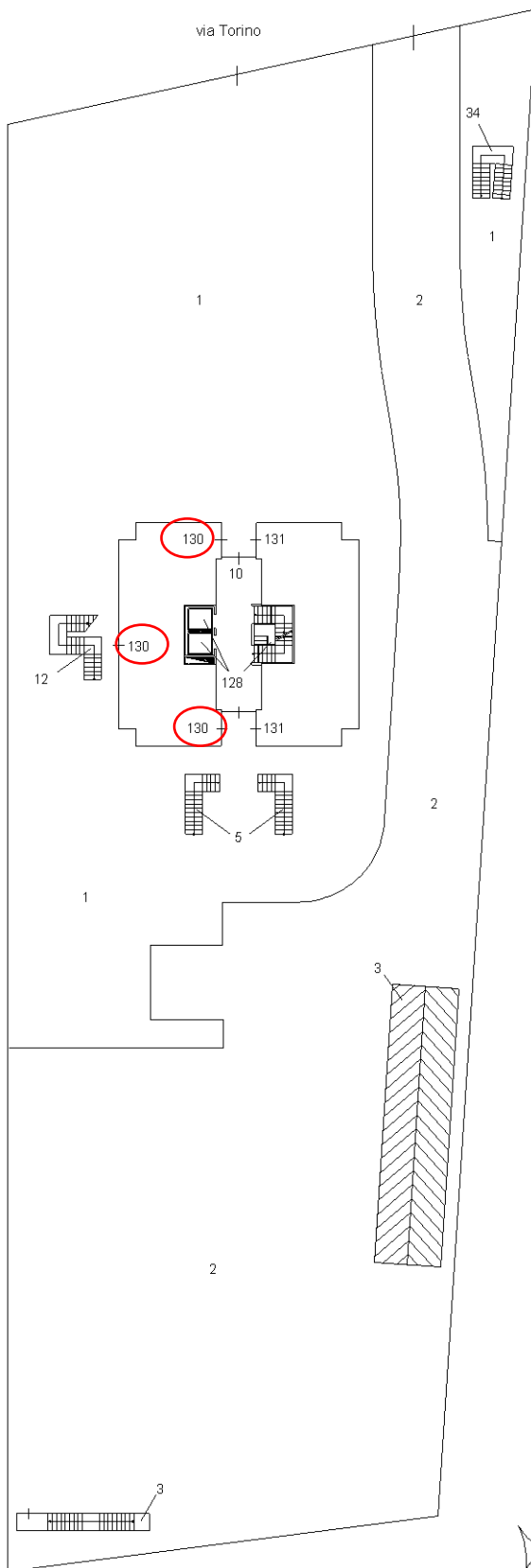
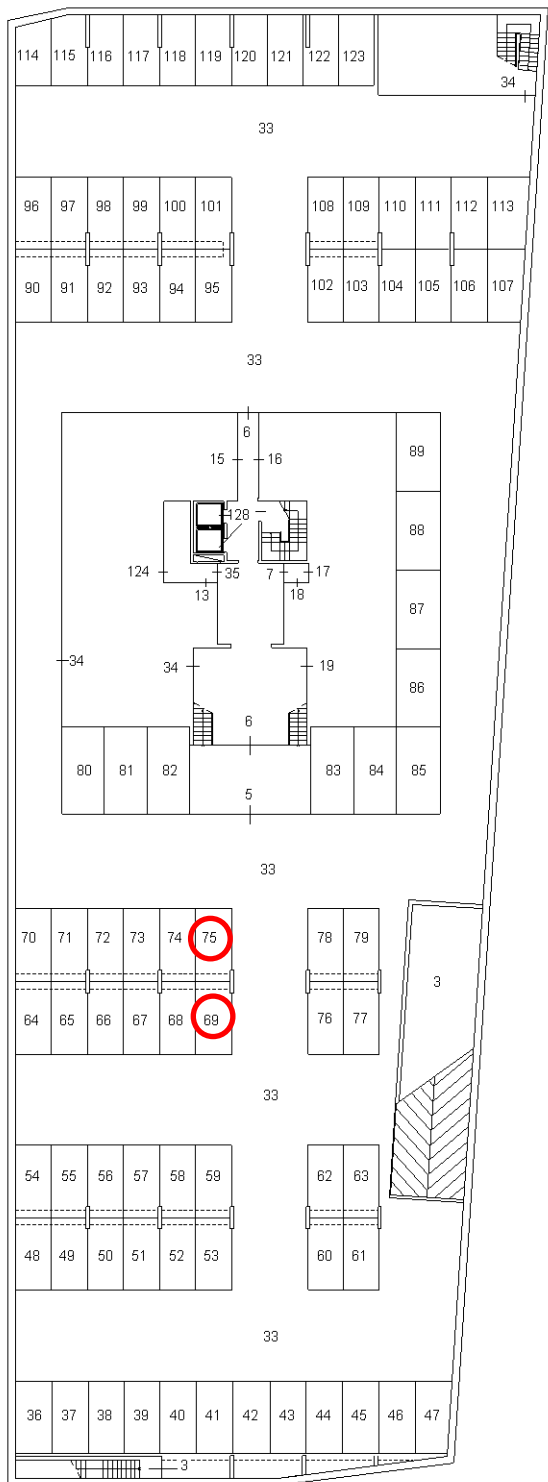

Ultima planimetria in atti

Catasto dei Fabbricati - Situazione al 31/05/2017 - Comune di VENEZIA (L736) - < Foglio: 144 - Particella: 219 - Elaborato planimetrico >

**Agenzia del Territorio  
CATASTO FABBRICATI  
Ufficio Provinciale di**

**ELABORATO PLANIMETRICO**

Compilato da:

Vescovo Luca

Iscritto all'albo:

Geometri

Prov. Venezia

N. 1592

Comune di Venezia - Mestre

Sezione: ME

Foglio: 23

Particella: 219

Protocollo n. 000271591 del 06/12/2002

Tipo Mappale n.

del

Dimostrazione grafica dei subalterni

Scala 1 : 500

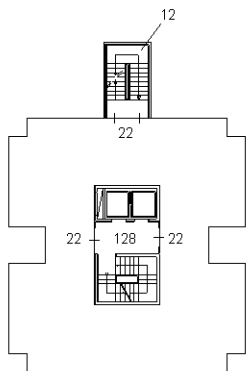

PIANO PRIMO

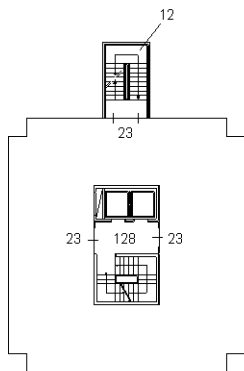

PIANO SECONDO

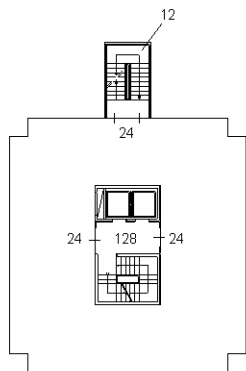

PIANO TERZO

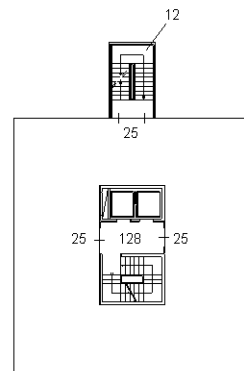

PIANO QUARTO

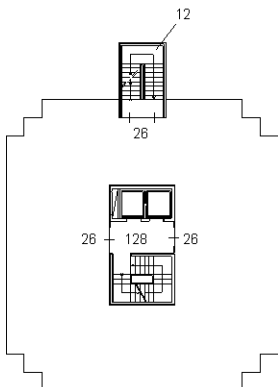

PIANO QUINTO

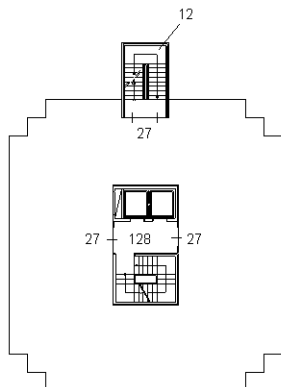

PIANO SESTO

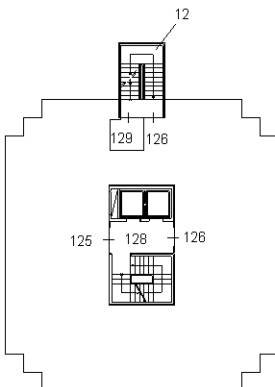

PIANO SETTIMO

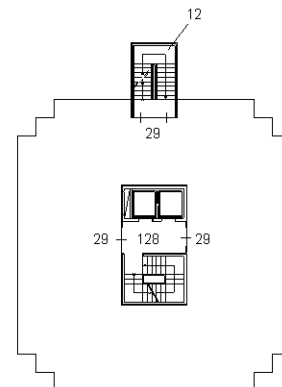

PIANO OTTAVO

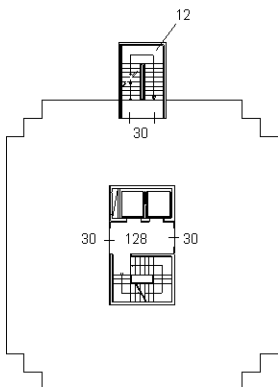

PIANO NONO

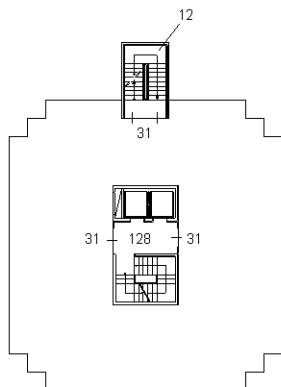

PIANO DECIMO

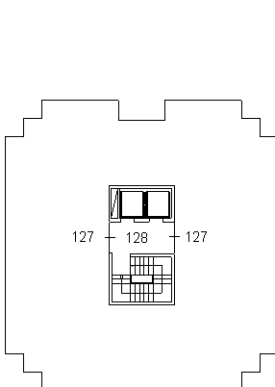

PIANO UNDICESIMO

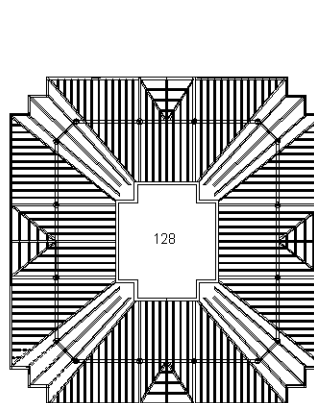

PIANO DODICESIMO

Catasto dei Fabbricati - Situazione al 31/05/2017 - Comune di VENEZIA (L.736) - < Foglio: 144 - Particella: 219 - Elaborato planimetrico >

Ultima planimetria in atti

