

All. 1 - Planimetria indicante la consistenza del bene oggetto di stima

CORPO A

CORPO B

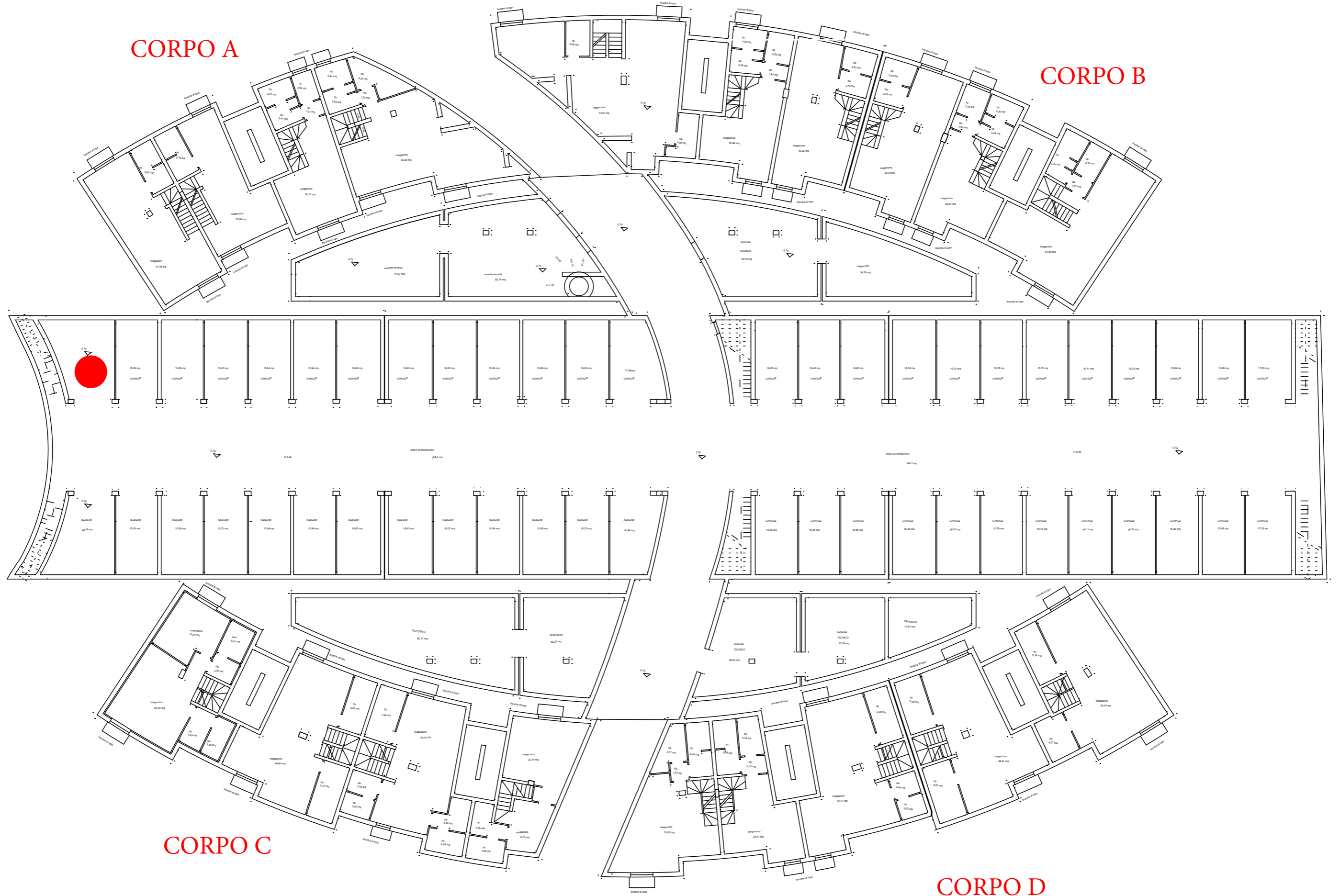

CORPO C

CORPO D

PIANTA INTERRATO

CORPO A

CORPO B

PIANO SECONDO

PIANO PRIMO

CORPO A

CORPO B



All. 3 - Estratto di mappa catastale

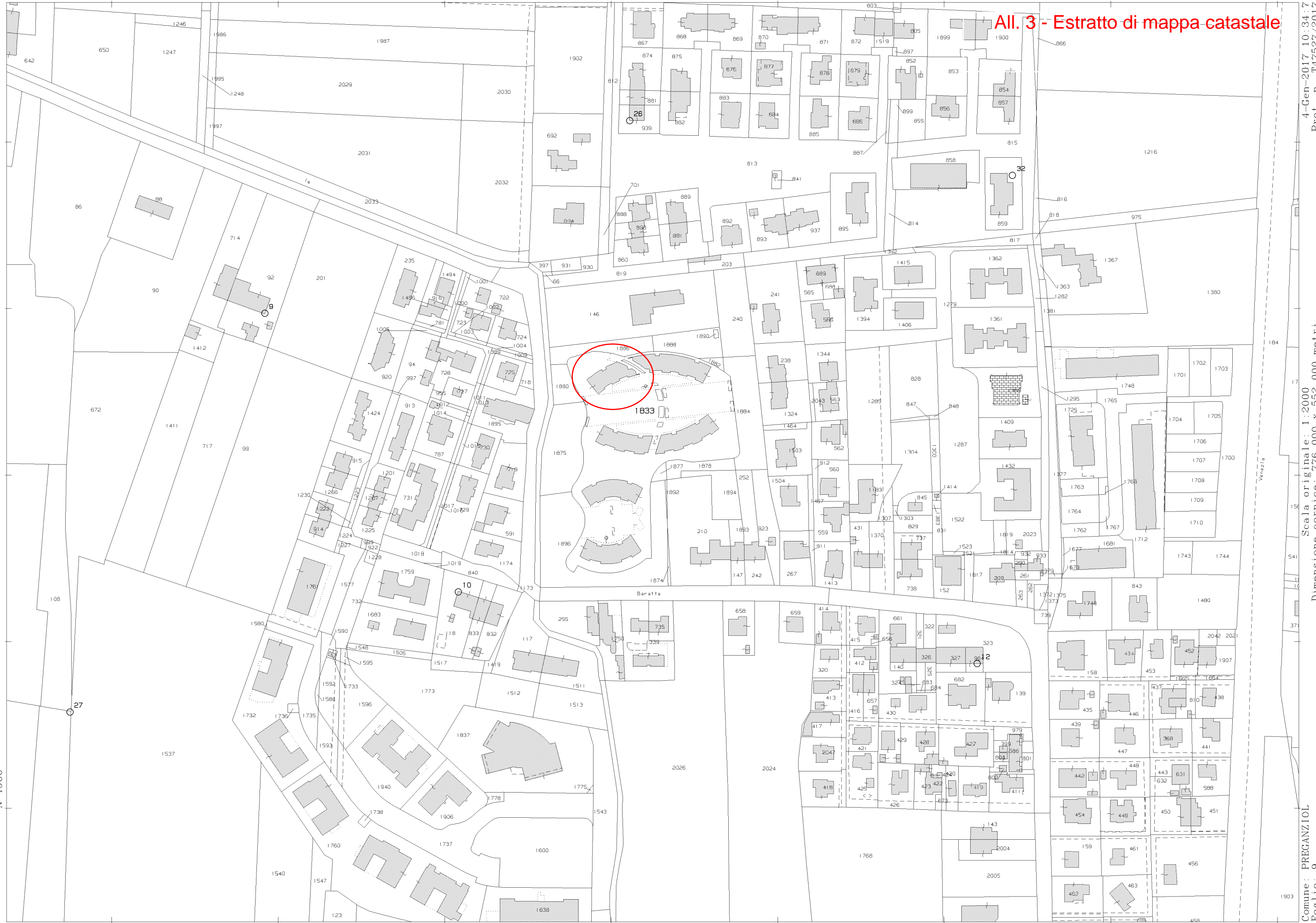

4-Gen-2017 10:34:7  
 Prot. n. T47527/2017  
 Scala originale: 1:2000  
 Dimensione cornice: 776.000 x 552.000 metri  
 Comune: PREGANZIOL  
 Foglio: 9

## All. 4 - Elaborato planimetrico ed elenco subalterni

Ultima Planimetrica in atti  
 Data: 14/01/2019 - n. T1108939 - Richiedente: Telematico  
 Formato di acquisizione: A3(297x420) - Formato di stampa richiesto: A4(210x297) - Fattore di scala non utilizzabile

genzia del territorio  
**CATASTO FABBRICATI**  
 Ufficio provinciale di Treviso

<b>ELABORATO PLANIMETRICO</b>		Completato da: Rettori Lucio		Inscritto all'albo: Geometri		Prov. Treviso		N. 1738	
Comune di Preganziol		Sezione B		Foglio: 5		Particellari: 1833		F. 999999999 n. 07/12/2007 del	
Rinostrazione grafica del subalterna						Rip. Municipale n. 494139 del 28/11/2007		Scala 1 : 500	

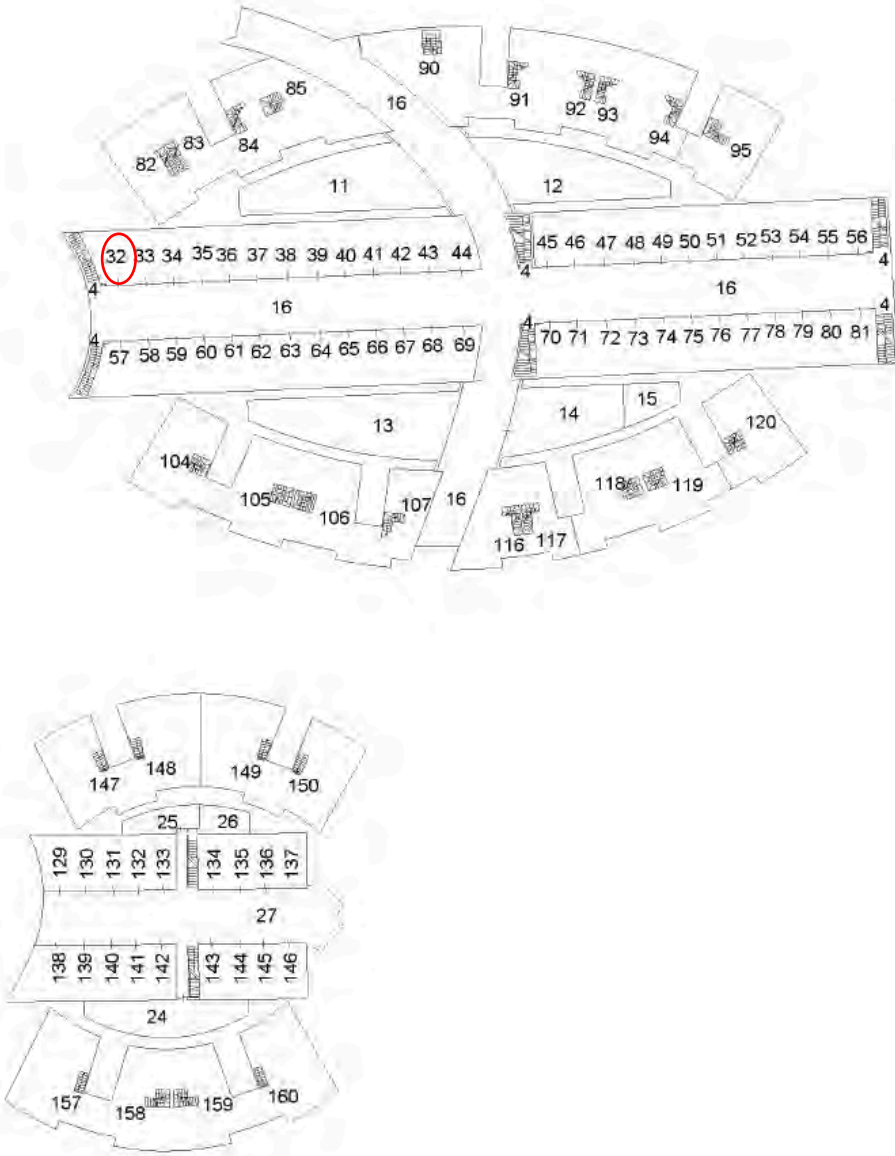

**Pianta Piano Interrato**  
**H.=m. 2.40**

Catasto dei Fabbricati - Situazione al 14/01/2019 - Comune di PREGANZIOL (H0221) - < Sez. Urb.: B - Foglio: 5 - Particellari: 1833 - Elaborato planimetrico >

Ultima Planimetria in atti  
 Comune di PREGANZIOI - n. T108939 - Richiedente: Telematico - Data: 14/01/2019 - Totale schede: 143  
**CATASTO FABBRICATI**  
 Ufficio Provinciale di Treviso

<b>ELABORATO PLANIMETRICO</b>	Completato da: <b>RETOREI LUCIO</b>	Inscritto all'albo: <b>Geometri</b>	Prov. <b>TREVISO</b>	N. <b>1738</b>
Comune di: <b>PREGANZIOI</b>	Sezione: <b>B</b>	Foglio: <b>5</b>	Particellari: <b>1833</b>	FF99999999 n. <b>07/12/2007</b> del
Disegnata grafica dal subalterna				FF99999999 n. <b>07/12/2007</b> del
				FF99999999 n. <b>07/12/2007</b> del

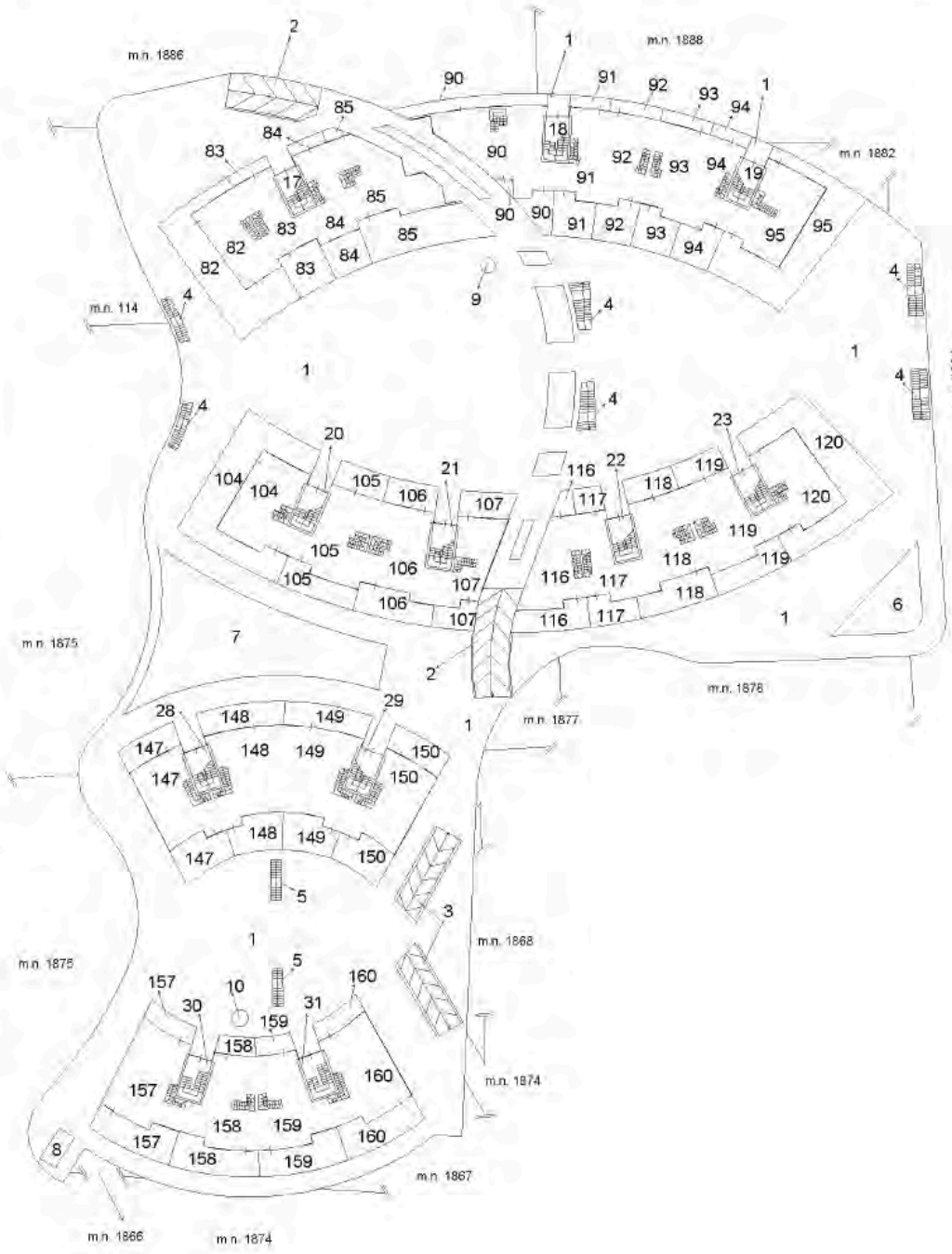

**Pianta Piano Terra**  
**H.=m. 2.70**

Catasto dei Fabbricati - Situazione al 14/01/2019 - Comune di PREGANZIOI (HD22) - < Sez. Urb.: B - Foglio: 5 - Particella: 1833 - Elaborato planimetrico >

<b>ELABORATO PLANIMETRICO</b>		Completato da: <b>RETOREI LUCIO</b>		Inscritto all'albo: <b>Geometri</b>		Prov. <b>TREVISO</b>		N. <b>1738</b>	
Comune di: <b>PREGANZIOL</b>		Sezione: <b>B</b>		Foglio: <b>5</b>		Particellari: <b>1833</b>		F.9999994485 n. <b>07/12/2007</b> del	
Rinostrazione grafica del subalterno						RSPc Mappale n. <b>494139</b> del <b>28/11/2007</b> Scala 1 : <b>500</b>			

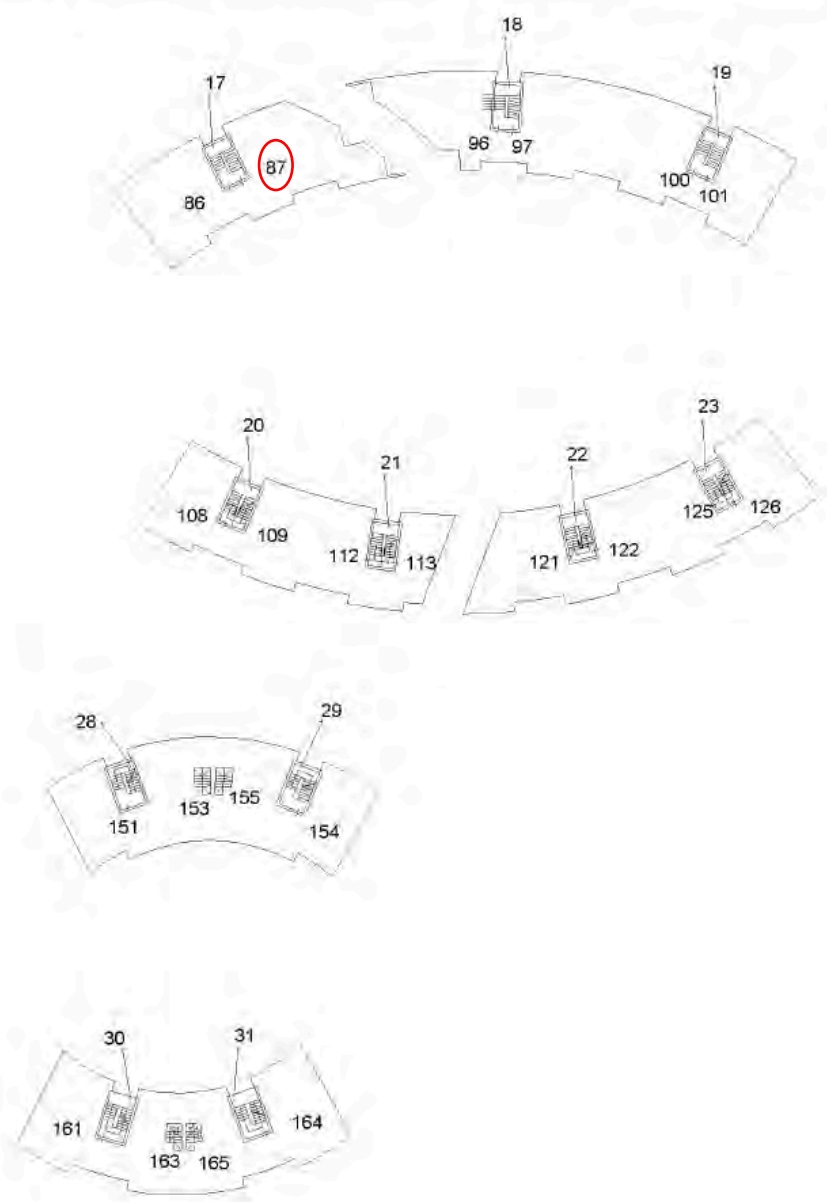

**Pianta Piano Primo**  
**H.=m. 2.70**



<b>ELABORATO PLANIMETRICO</b>	Completato da: <b>Paolotti Lucio</b>	Inscritto all'albo: <b>Geometri</b>	Prov. <b>Treviso</b>	N. <b>1738</b>
Comune di: <b>Preganziol</b>	Stazione: <b>B</b>	Foglio: <b>5</b>	Particellari: <b>1633</b>	Espresso n. <b>07/12/2007</b> del
Insediamento grafico del subalterno				Decreto Regionale n. <b>494139</b> del 28/11/2007. Scala 1 : 500

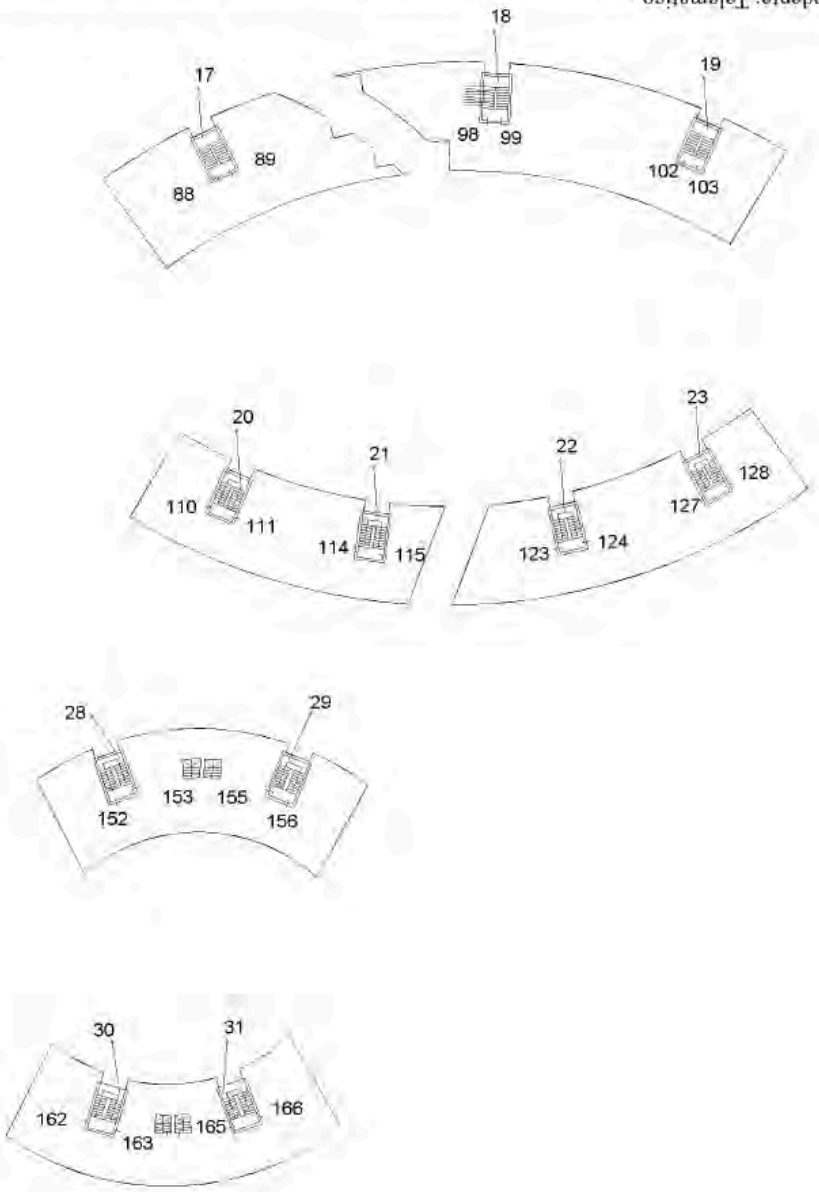

**Pianta Piano Secondo**  
**H.=m. 2.70**



**Agenzia del Territorio  
CATASTO FABBRICATI  
Ufficio Provinciale di  
Treviso**

Dichiarazione protocollo n. TV0510055 del 03/12/2007	
Planimetria di u.i.u. in Comune di Preganziol	
Via Baratta Vecchia <span style="float: right;">ol.v.</span>	
Identificativi Catastali:	Compilata da: Fattori Lucio
Sezione: B	Isritto all'albo: Geometri
Foglio: 5	Prov. Treviso
Particella: 1833	N. 1500
Subalterno: 87	

Scheda n. 1      Scala 1:200

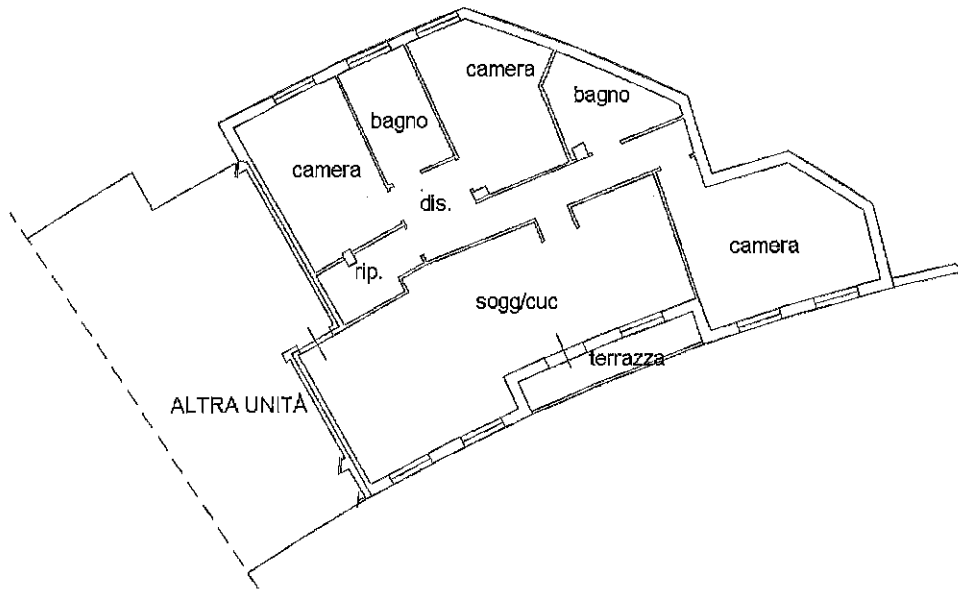

PIANTA PIANO PRIMO  
H 270



Catasto dei Fabbricati - Situazione al 11/01/2019 - Comune di PREGANZIOL (H022) - < Sez. Urb.: B - Foglio: 5 - Particella: 1833 - Subalterno: 87 >  
VIA BARATTA VECCHIA piano: 1;

Ultima planimetria in atti

Data: 11/01/2019 - n. T213501 - Richiedente: MSCRRT73A09A944F

Totale schede: 1 - Formato di acquisizione: A4(210x297) - Formato stampa richiesto: A4(210x297)



**Agenzia del Territorio  
CATASTO FABBRICATI  
Ufficio Provinciale di  
Treviso**

Dichiarazione protocollo n. TV0510055 del 03/12/2007

Planimetria di u.i.u. in Comune di Preganziol

Via Baratta Vecchia

civ.

Identificativi Catastali:

Sezione: B  
Foglio: 5  
Particella: 1833  
Subalterno: 32

Compilata da:  
Fattori Lucio

Isritto all'albo:  
Geometri

Prov. Treviso

N. 1500

Scheda n. 1

Scala 1:200

PIANTA PIANO INTERRATO  
H 240

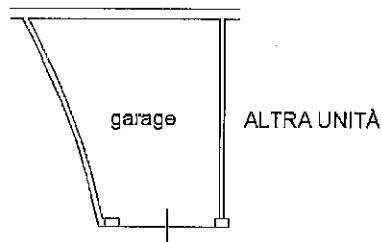

Ultima planimetria in atti

Data: 11/01/2019 - n. T155220 - Richiedente: MSCRR73A09A944F

Totale schede: 1 - Formato di acquisizione: A4(210x297) - Formato stampa richiesto: A4(210x297)

Catasto dei Fabbricati - Situazione al 11/01/2019 - Comune di PREGANZIOL (H022) - < Sez. Ufb.: B - Foglio: 5 - Particella: 1833 - Subalterno: 32 >  
VIA BARATTA VECCHIA piano: S1;