

All. 1 - Planimetria indicante la consistenza del bene oggetto di stima

CORPO A

CORPO B

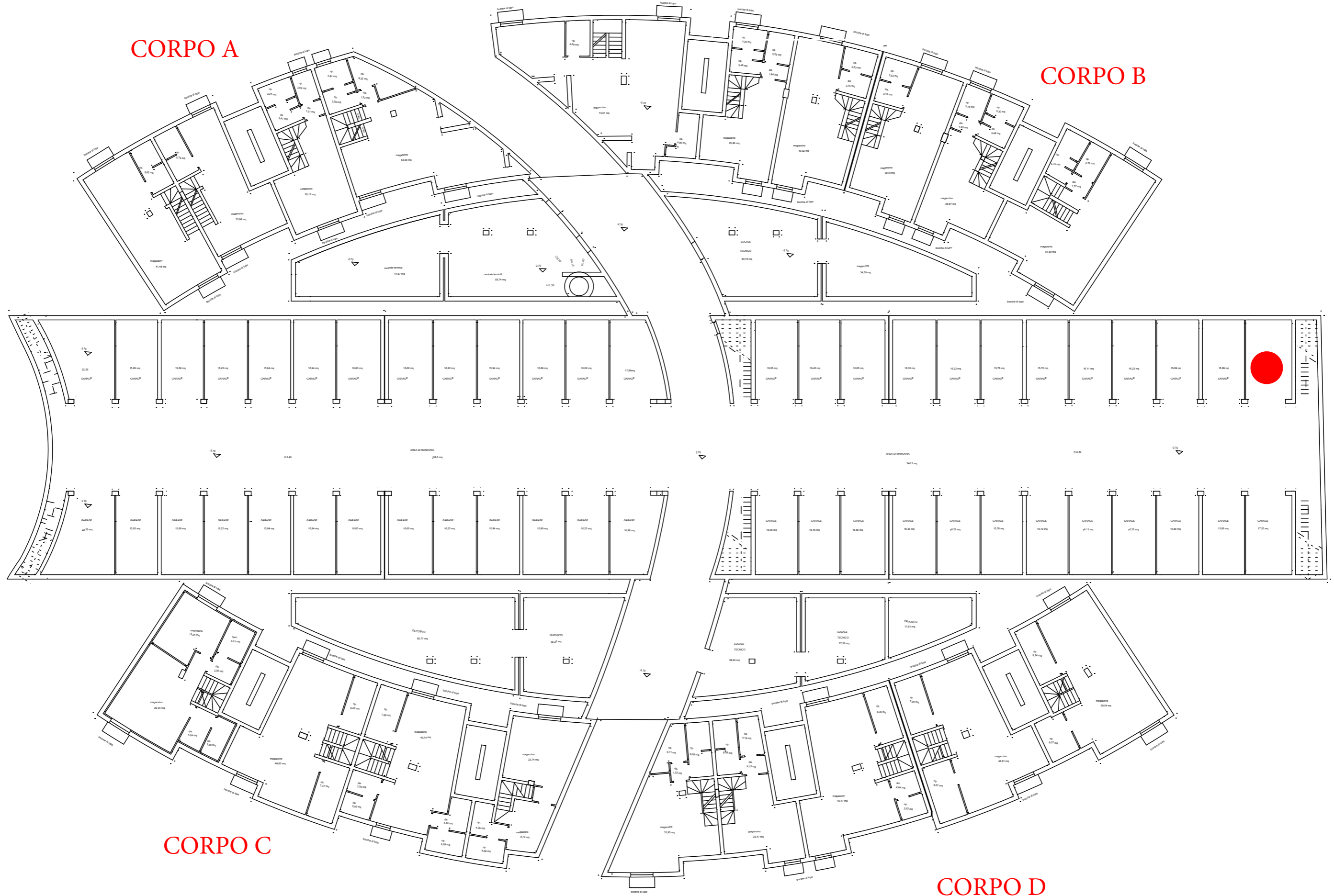

CORPO C

CORPO D

PIANTA INTERRATO

All. 3 - Estratto di mappa catastale



4-Gen-2017 10:34:7  
 Prot. n. T47527/2017  
 Scala originale: 1:2000  
 Dimensione cornice: 776.000 x 552.000 metri  
 Comune: PREGANZIOL  
 Foglio: 9

# All. 4 - Elaborato planimetrico ed elenco subalterni

Ultima Planimetrica in atti  
 Data: 14/01/2019 - n. T1108939 - Richiedente: Telematico  
 Formato di acquisizione: A3(297x420) - Formato stampa richiesto: A4(210x297) - Fattore di scala non utilizzabile

genzia del territorio  
**CATASTO FABBRICATI**  
 Ufficio provinciale di Treviso

<b>ELABORATO PLANIMETRICO</b>	Completato da: Rettori Lucio	Inscritto all'albo: Geometri	Prov. Veneto	N. 1738
Comune di Preganziol	Sezione B	Foglio: 5	Particellari: 1833	Espresso n. 07/12/2007 del
Illustrazione grafica del subalterno				1950 Mappale n. 494139 del 28/11/2007 Scala 1 : 500

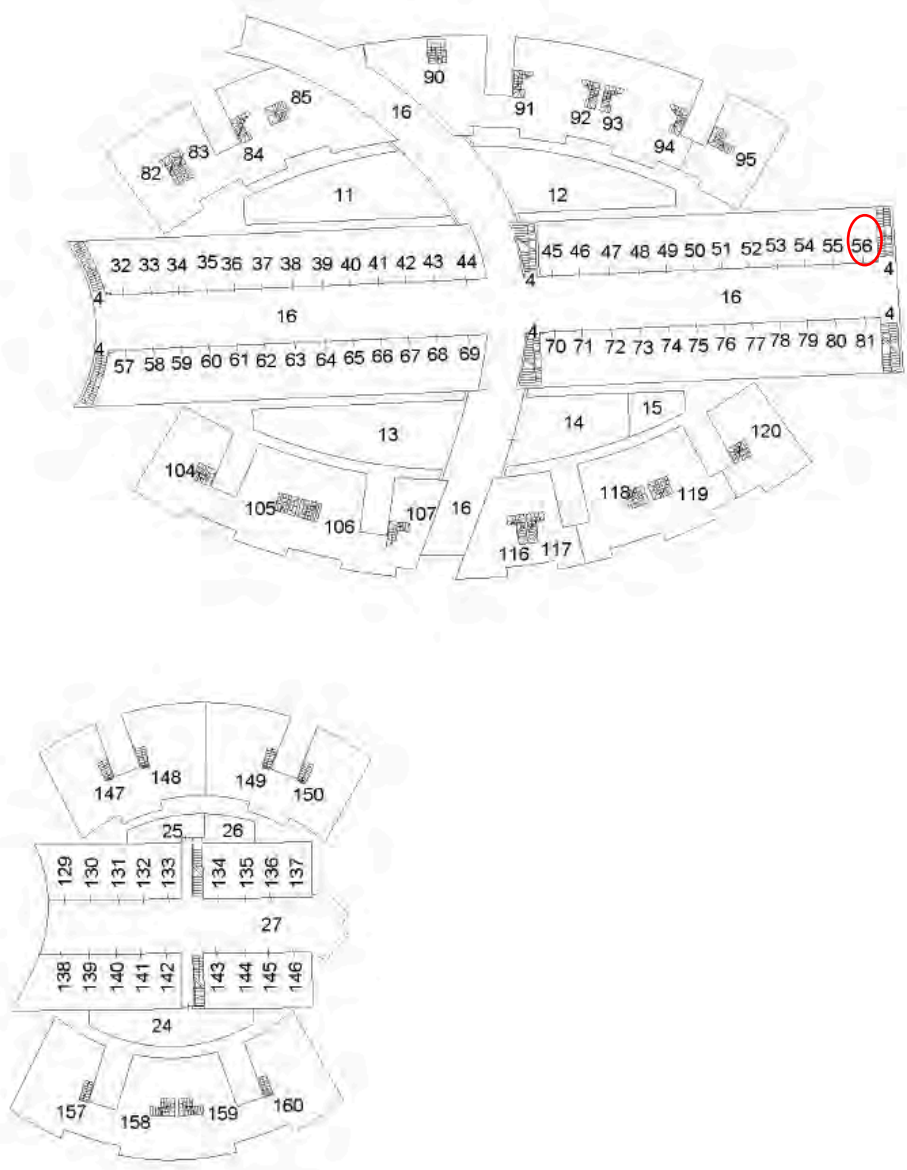

Pianta Piano Interrato  
 H.=m. 2.40



Catasto dei Fabbricati - Situazione al 14/01/2019 - Comune di PREGANZIOL (H0221) - < Sez. Urb.: B - Foglio: 5 - Particellari: 1833 - Elaborato planimetrico >

Ultima Planimetria in atti  
Data: 14/01/2019 - n. T1108939 - Richiedente: Telematico  
Totale schede: -  
Formato di acquisizione: A3(297x420) - Formato stampa richiesto: A4(210x297) - Fattore di scala non utilizzabile

Ufficio Provinciale di Treviso  
**CATASTO FABBRICATI**  
Agenzia del territorio

<b>ELABORATO PLANIMETRICO</b>	Completato da: Riccardo Lucio	Inscritto all'albo: Geometri	Prov. Treviso	N. 1738
Comune di Preganziol	Sezione B	Foglio: 5	Particellari: 1833	FF99094405 n. 07/12/2007 del
Disegnazione grafica del subalterna				Ufficio Mappale n. 494139 del 28/11/2007 Scala 1:500

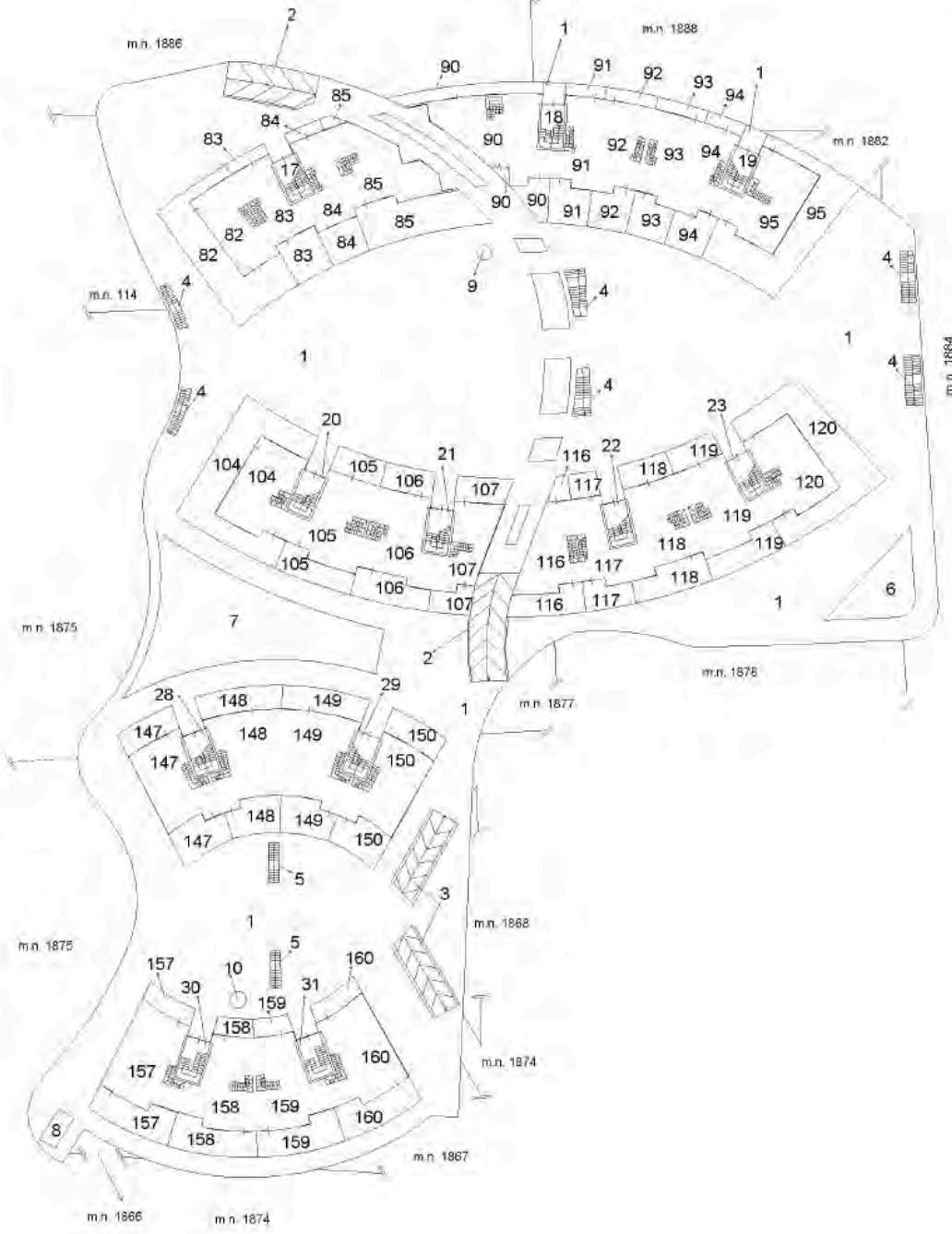

**Pianta Piano Terra**  
**H.=m. 2.70**

Catasto dei Fabbricati - Situazione al 14/01/2019 - Comune di PREGANZIOL (H022) - < Sez. Urb.: B - Foglio: 5 - Particellari: 1833 - Elaborato planimetrico >

<b>ELABORATO PLANIMETRICO</b>		Compiato da: <b>RETOREI LUCIO</b>		Inscritto all'albo: <b>Geometri</b>		Prov. <b>TREVISO</b>		N. <b>1738</b>	
Comune di: <b>PREGANZIOL</b>		Sezione: <b>B</b>		Foglio: <b>5</b>		Particellari: <b>1833</b>		F. 999999445 n. <b>07/12/2007</b> del	
Rappresentazione grafica del subalterno									
PSP Mappale n. <b>494139</b> del <b>28/11/2007</b> Scala <b>1 : 500</b>									

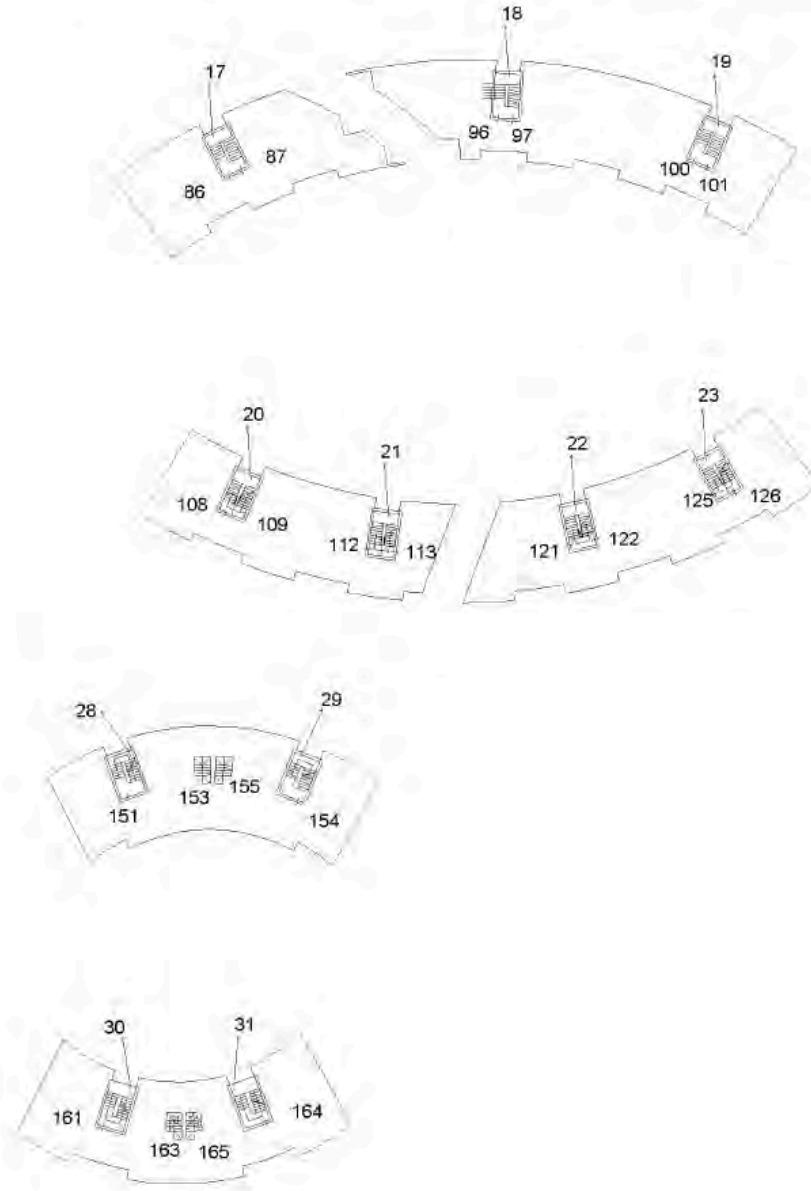

**Pianta Piano Primo**  
**H.=m. 2.70**

<b>ELABORATO PLANIMETRICO</b>	Completato da: <b>Paolotti Lucio</b>	Inscritto all'albo: <b>Geometri</b>	Prov. <b>Treviso</b>	N. <b>1738</b>
Comune di: <b>Preganziol</b>	Stazione: <b>B</b>	Foglio: <b>5</b>	Particellari: <b>1633</b>	Espresso n. <b>07/12/2007</b> del
Insediamento grafico del subalterno				Decreto Regionale n. <b>494139</b> del 28/11/2007. Scala 1 : <b>500</b>

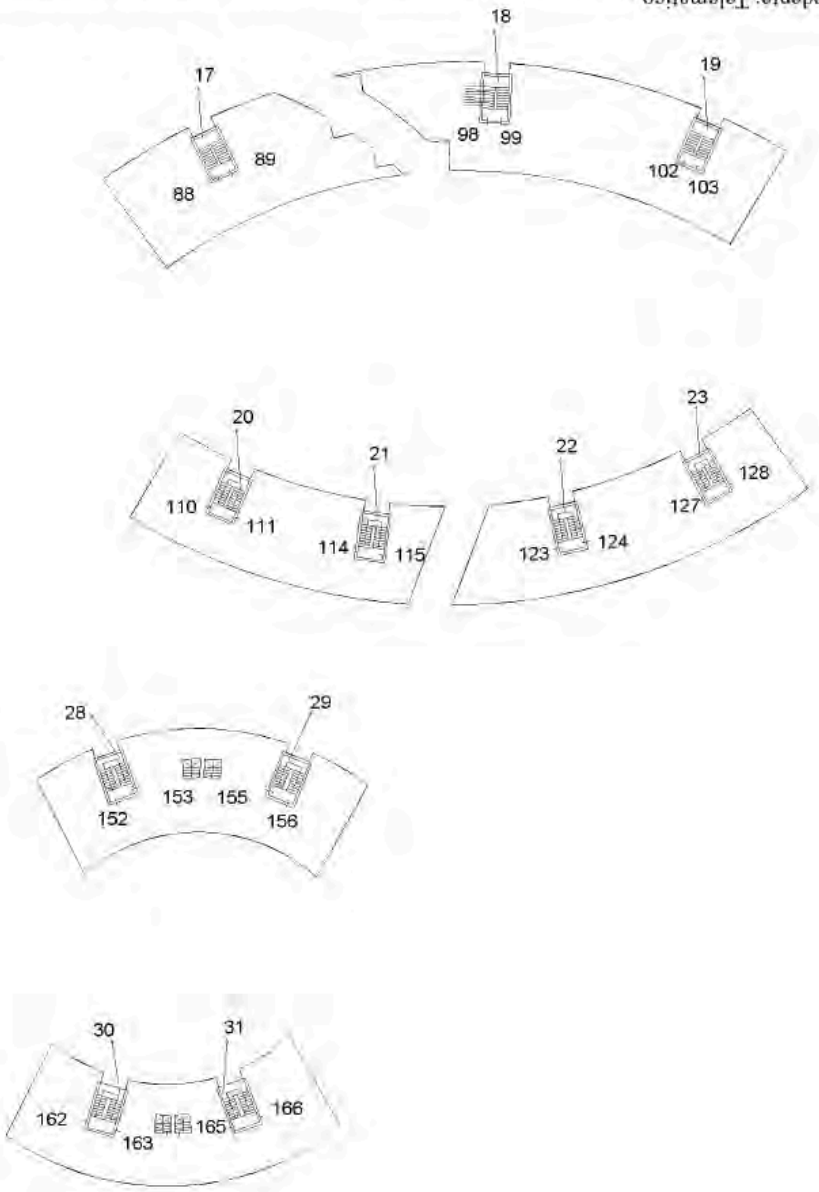

**Pianta Piano Secondo**  
**H.=m. 2.70**



Data: 11/01/2019 - n. T144523 - Richiedente: MSCRR73A09A944F

<b>Agenzia del Territorio CATASTO FABBRICATI Ufficio Provinciale di Treviso</b>	Dichiarazione protocollo n. TV0510055 del 03/12/2007 Planimetria di u.i.u. in Comune di Preganziol Via Baratta Vecchia oiv.	
	<b>Identificativi Catastali:</b> Sezione: B Foglio: 5 Particella: 1833 Subalterno: 56	Compilata da: Fattori Lucio Iscritto all'albo: Geometri Prov. Treviso N. 1500

Scheda n. 1      Scala 1:200

PIANTA PIANO INTERRATO  
H 240

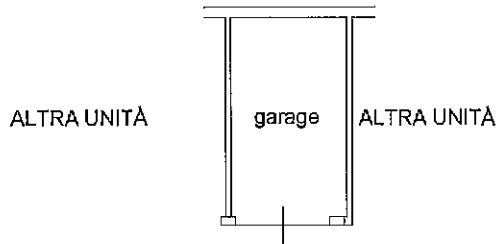

Catasto dei Fabbricati - Simazione al 11/01/2019 - Comune di PREGANZIOL (H022) - < Sez. Urb.: B - Foglio: 5 - Particella: 1833 - Subalterno: 56 >  
VIA BARATTA VECCHIA piano: S1;

Ultima planimetria in atti

Data: 11/01/2019 - n. T144523 - Richiedente: MSCRR73A09A944F

Totale schede: 1 - Formato di acquisizione: A4(210x297) - Formato stampa richiesto: A4(210x297)