

All. 1 - Planimetria indicante la consistenza del bene oggetto di stima

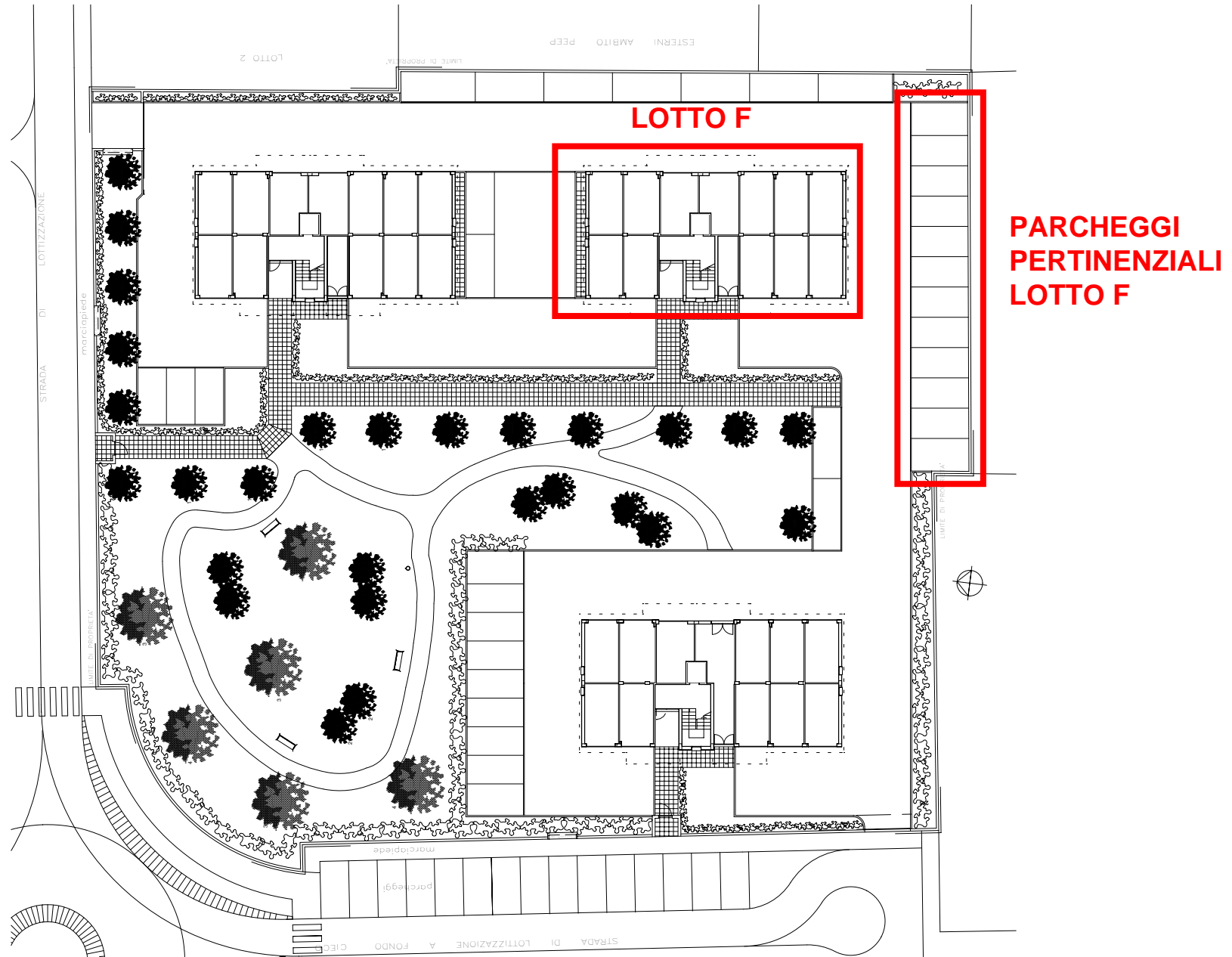

PLANIMETRIA GENERALE (SCALA 1:500)

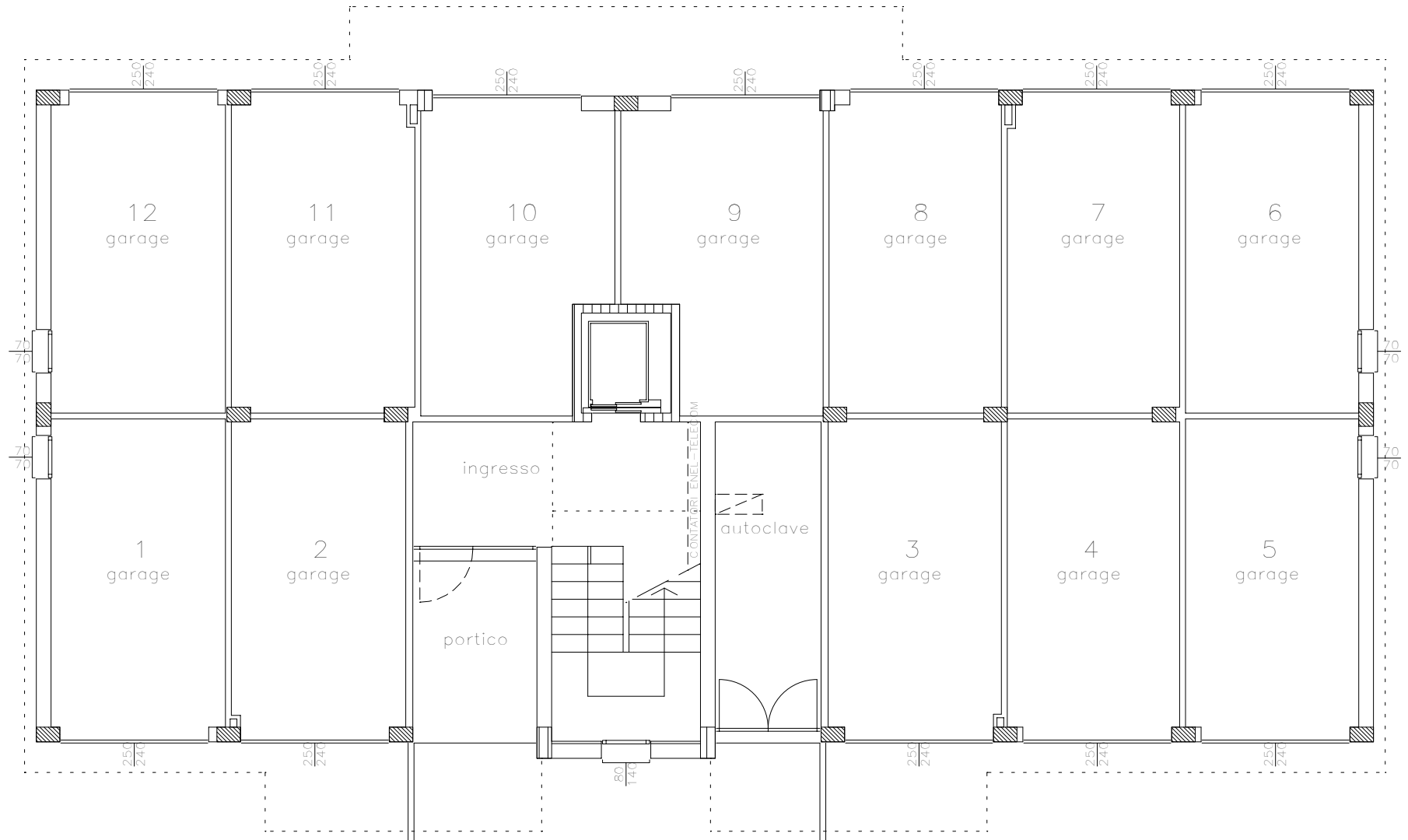

PIANTA PIANO TERRA (SCALA 1:100)

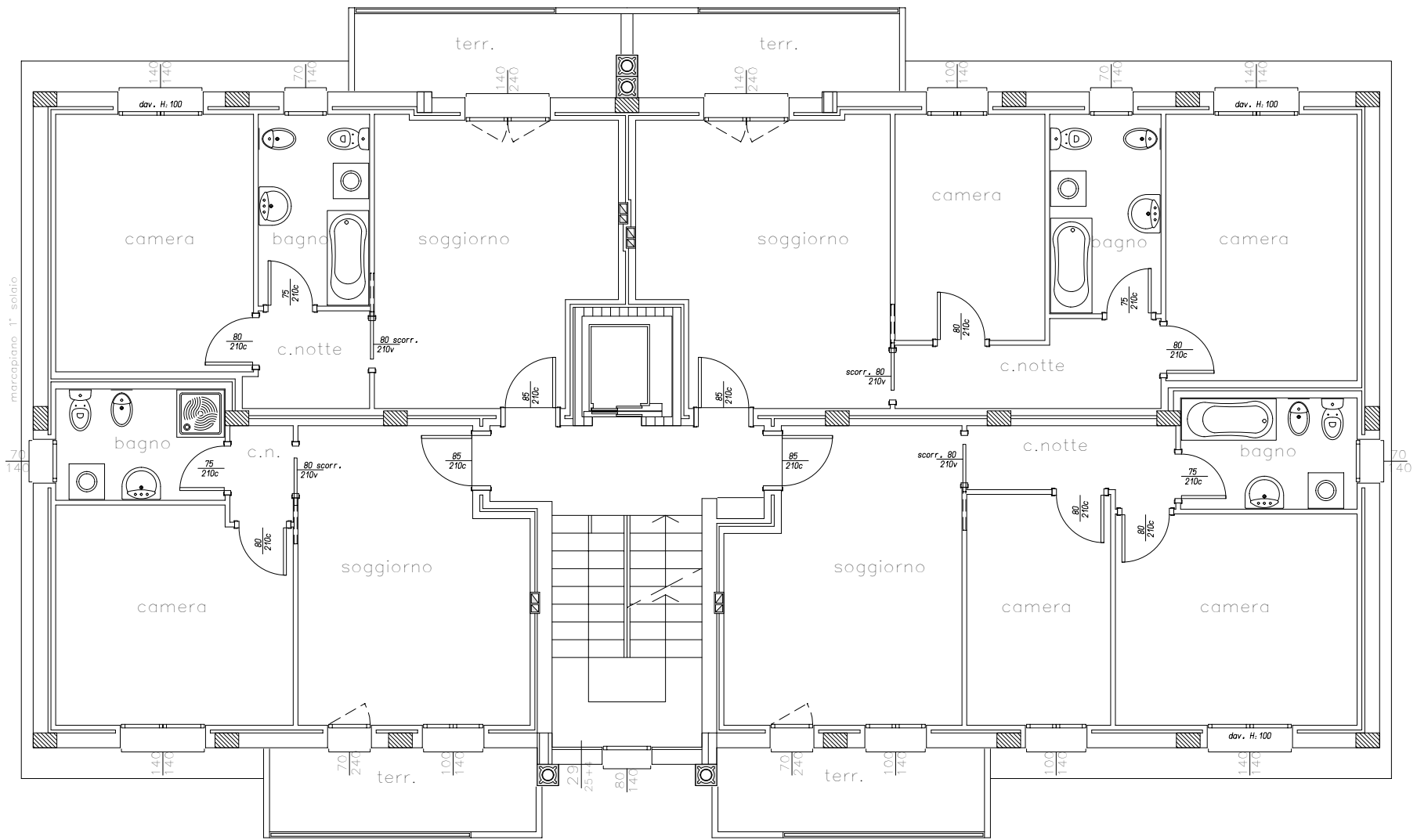

PIANTA PIANO PRIMO (SCALA 1:100)

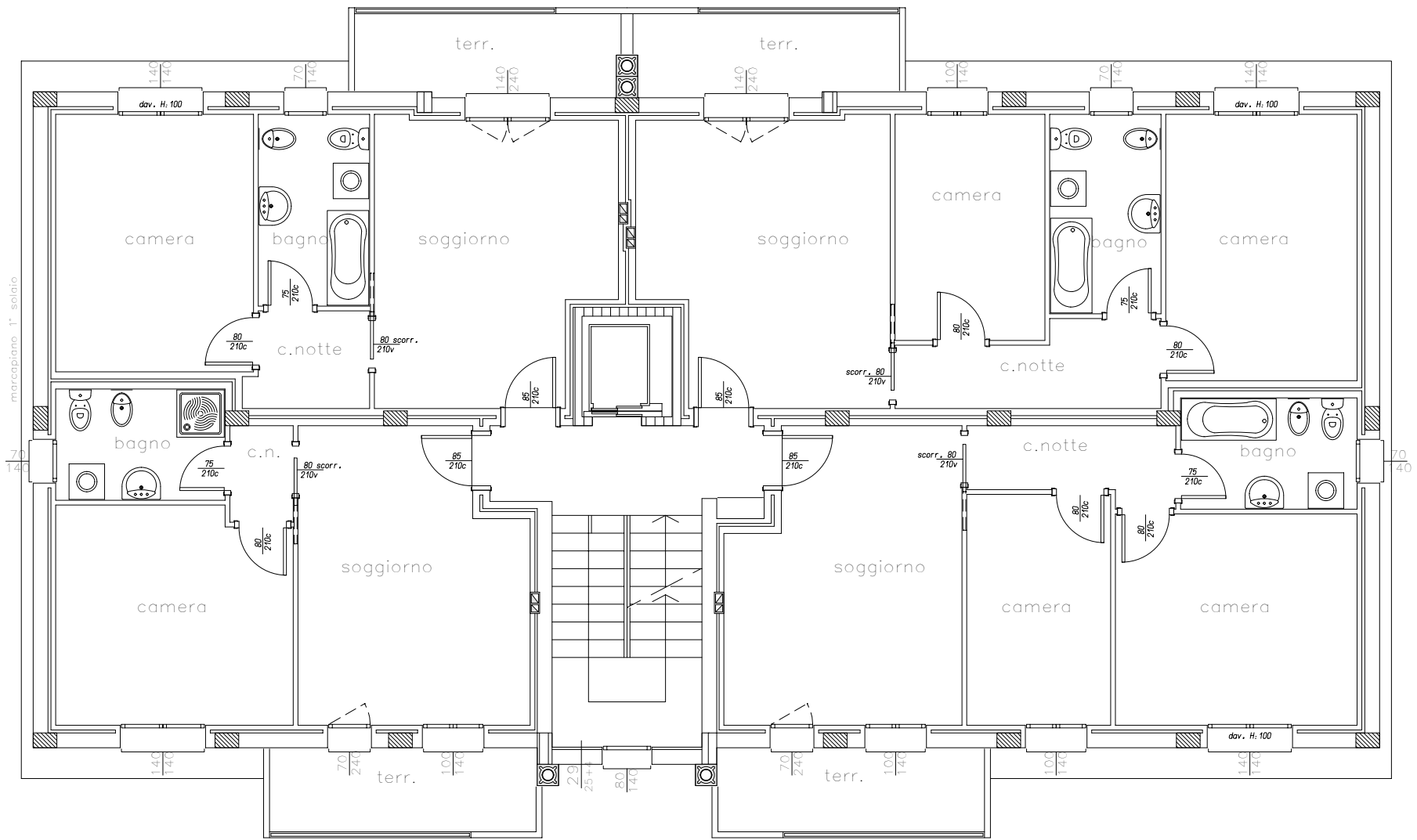

PIANTA PIANO SECONDO (SCALA 1:100)

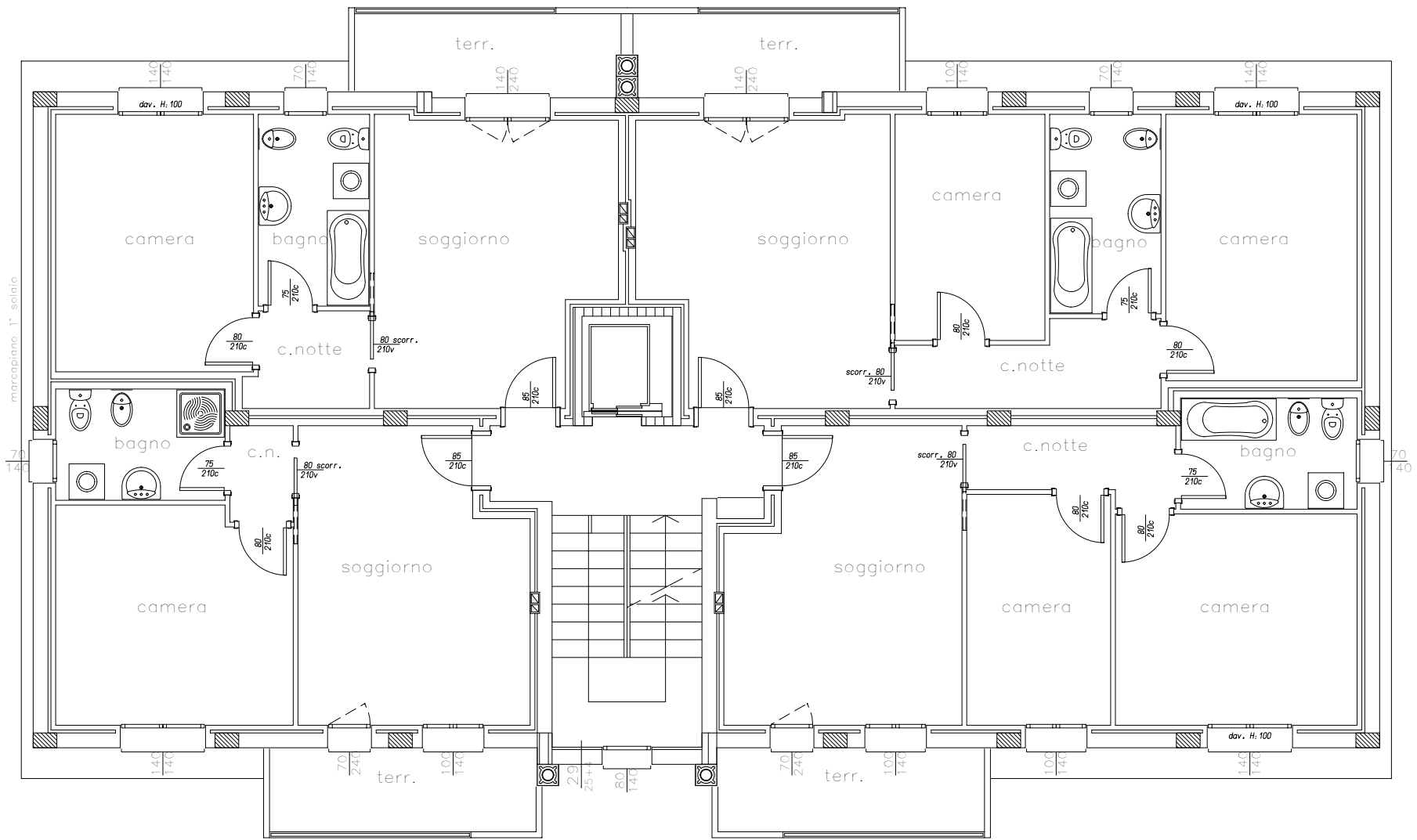

PIANTA PIANO TERZO (SCALA 1:100)

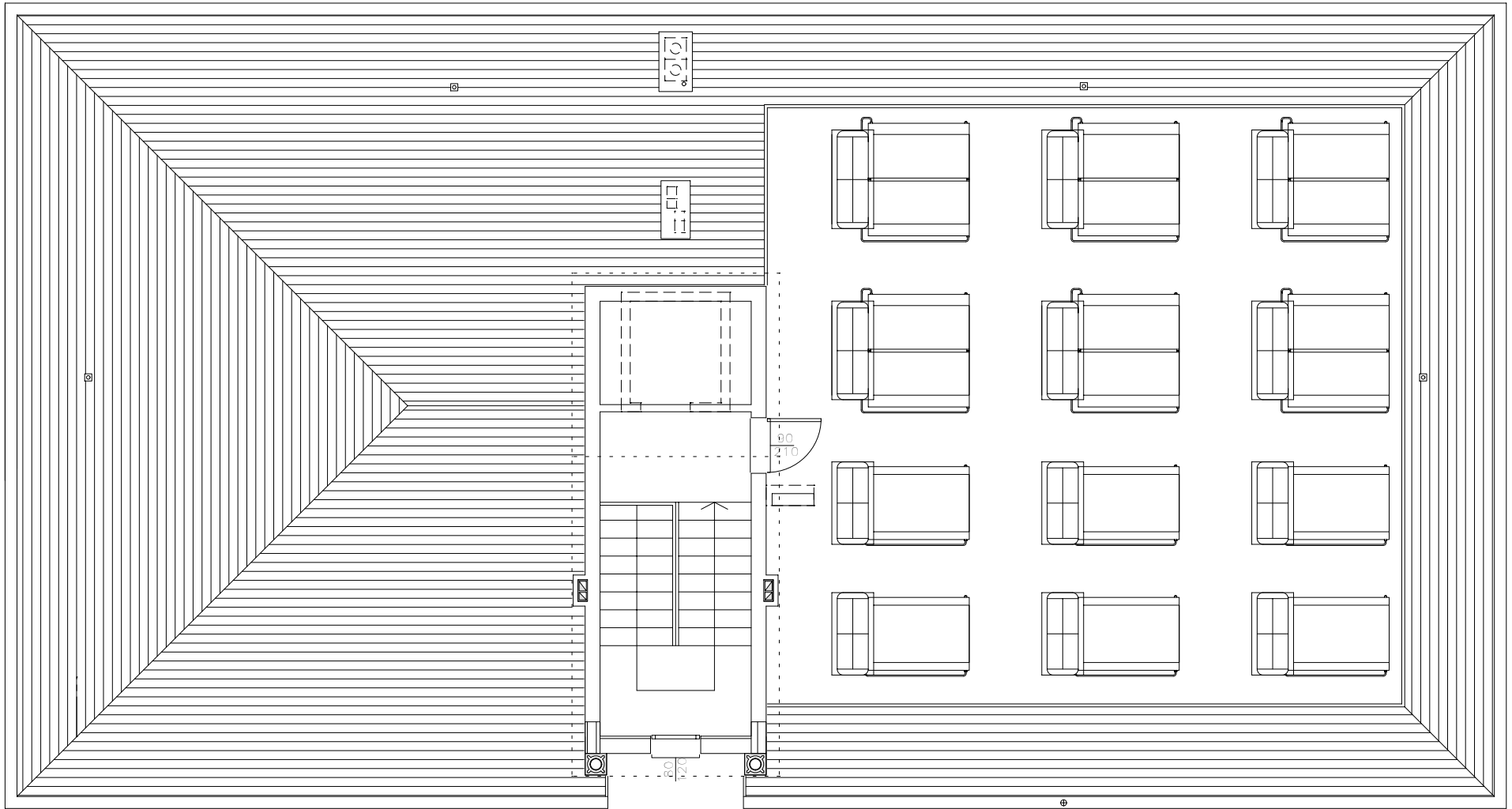

PIANTA COPERTO (SCALA 1:100)

All. 3 - Estratto di mappa catastale

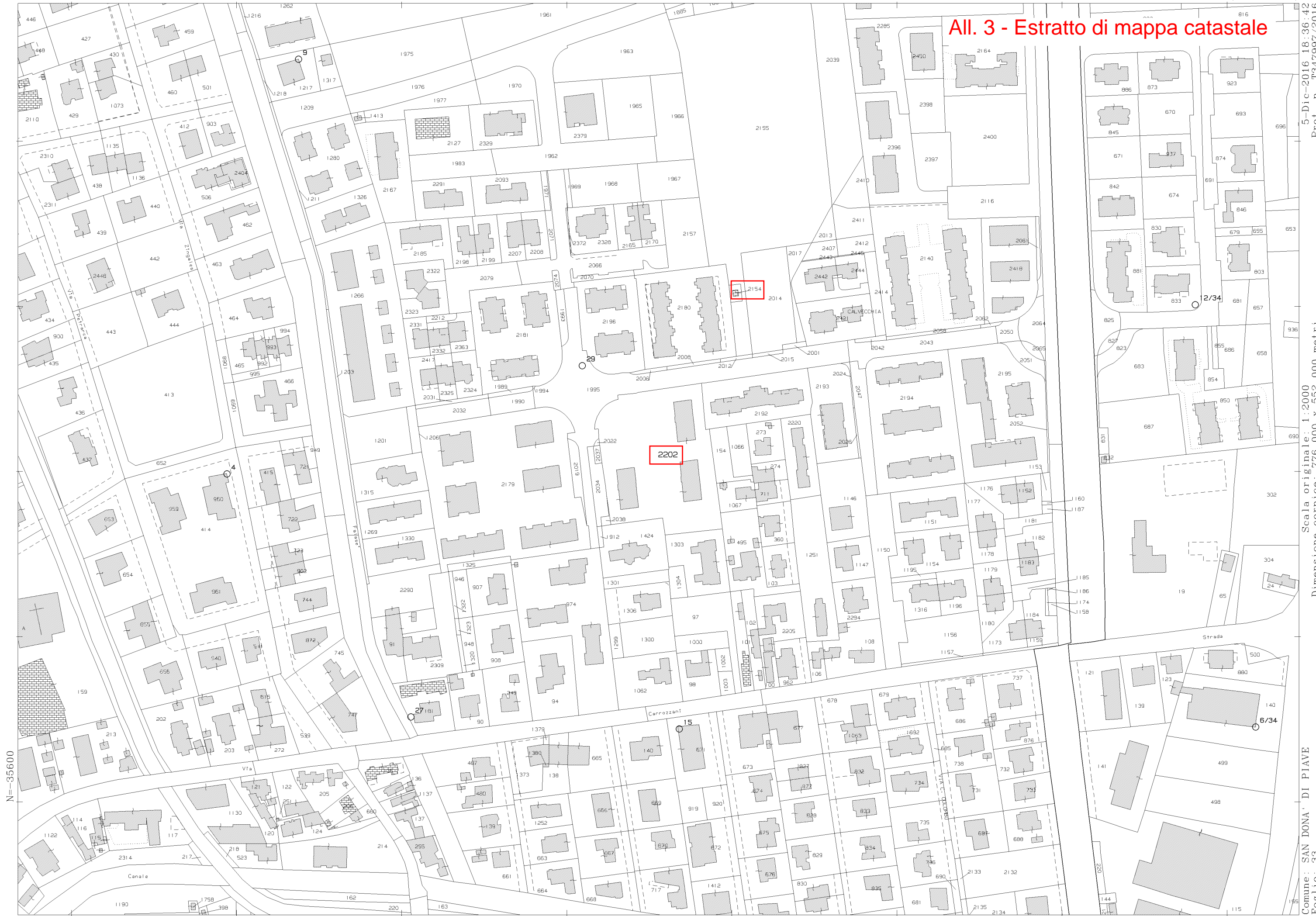

Scala originale: 1:2000
Dimensione cornice: 776.000 x 552.000 metri

5-Dic-2016 18:36:42
Prot. n. T347997/2016

Comune: SAN DONA' DI PIAVE
Foglio: 33

Al. 4 - Elaborato planimetrico ed elenco subalterni

Data: 05/03/2019 - n. T145239 - Richiedente: MSCRRT73A09A944F

**Agenzia del Territorio
CATASTO FABBRICATI
Ufficio Provinciale di
Venezia**

Dichiarazione protocollata n. VE0234397 del 19/12/2006

Planimetria di u.i.u. in Comune di San Dona' Di Piave

Via L. Grassi

civ. SNC

Identificativi Catastali:

Sezione:

Foglio: 33

Particella: 2154

Subalterno:

Compilata da:

Malocco Christian

Iscritto all'albo:

Geometri

Prov. Venezia

N. 1820

Scheda n. 1

Scala 1:200

PIANO TERRA H=260

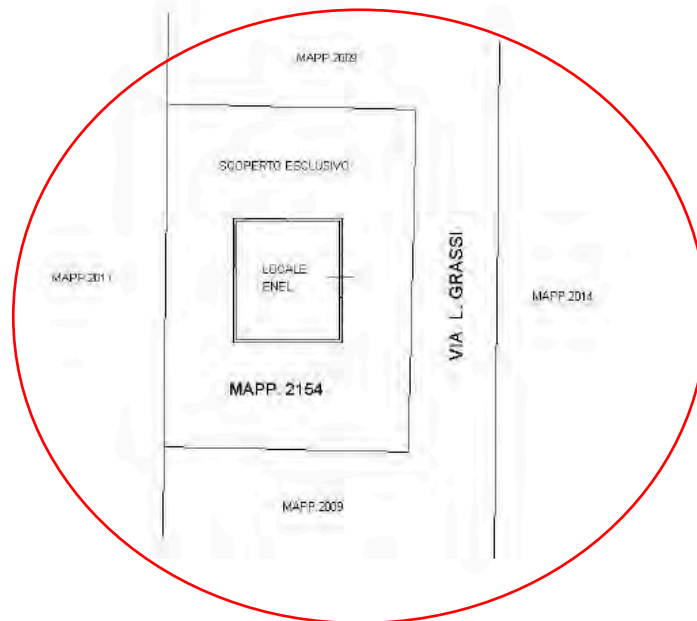

Catasto dei Fabbricati - Situazione al 05/03/2019 - Comune di SAN DONA' DI PIAVE (H823) - Foglio: 33 - Particella: 2154 - Subalterno: 0
VIA LIBERO GRASSI SNC piano: T;

Ultima planimetria in atti

Data: 05/03/2019 - n. T145239 - Richiedente: MSCRRT73A09A944F

Totale schede: 1 - Formato di acquisizione: A4(210x297) - Formato stampa richiesto: A4(210x297)

ELABORATO PLANIMETRICO	Compilato da: Gardiman Petrisia	Iscritto all'albo: Architetti	Prov. Venezia	N. 779
Comune di San Dona' Di Piave	Sezione:	Foglio: 33	Particella: 2202	Protocollo: P. 11/012008 del 11/01/2008
Dimostrazione grafica dei subalterni:			Tipo Mappale n. 311481 del 07/12/2007 scala 1 : 500	

Ultima planimetria in atti
 Agenzia del Territorio
CATASTO FABBRICATI
 Ufficio provinciale di Venezia

Data: 16/03/2019 - n. T31123 - Richiedente: Telematico
 Totale schede: - Formato di acquisizione: A3(297x420) - Formato di stampa richiesto: A4(210x297) - Fattore di scala non utilizzabile

GRASSI
 VIA

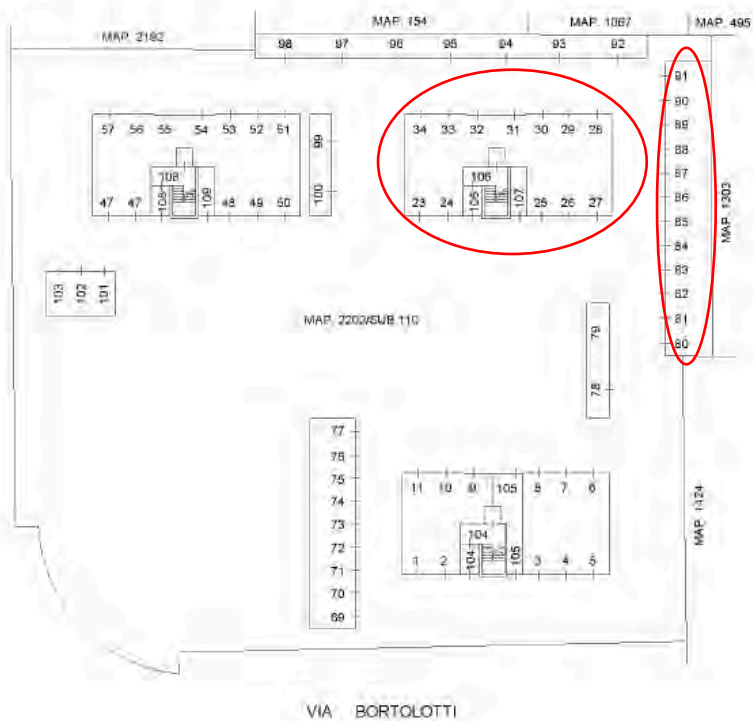

PIANO TERRA

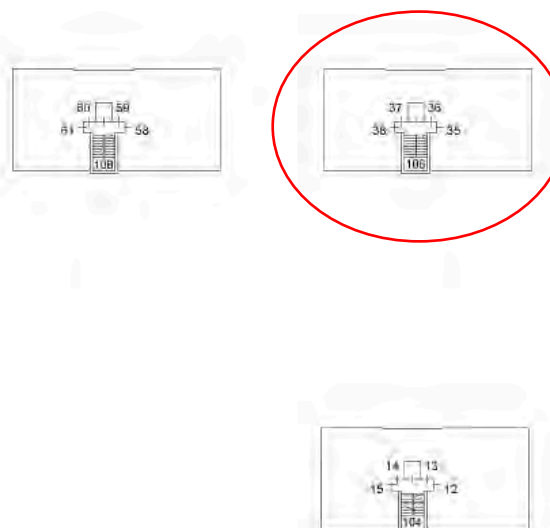

PIANO PRIMO



ELABORATO PLANIMETRICO	Compilato da: Gardiman Petris	Incaricato all'alto: Architetti	Prov. Venezia	N. 776
Comune di San Dona' Di Piave	Sezione:	Foglio: 33	Particella: 2202	Protocollo: P. 11/01/2008 del
Dimostrazione grafica dei subalterni:			Tipo Mappale n. 311081 del 07/12/2007 scala 1:500	

CATASTO FABBRICATI
 Agenzia del Territorio
 Ufficio provinciale di Venezia

Ultima planimetria in atti
 Data: 16/03/2019 - n. T31123 - Richiedente: Telematico
 Totale schede: 1 - Formato di acquisizione: A3(297x420)

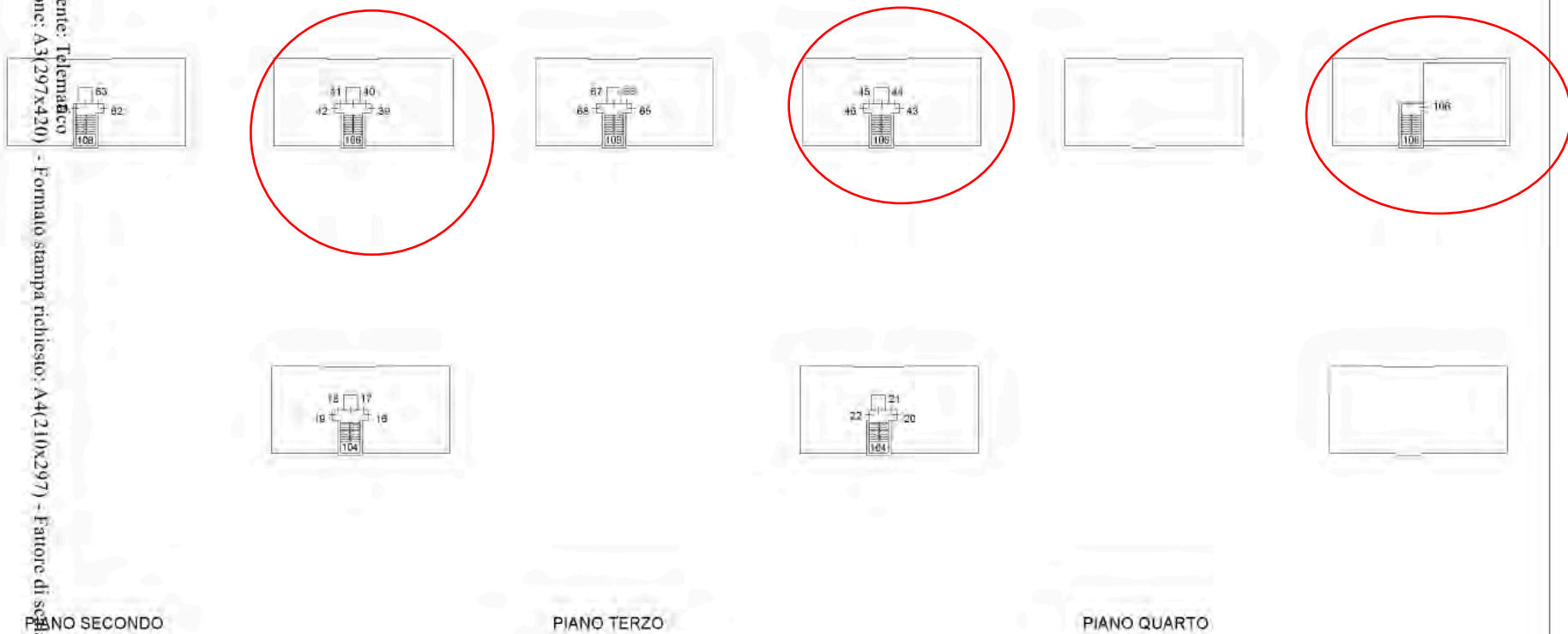

PIANO SECONDO

PIANO TERZO

PIANO QUARTO



**Agenzia del Territorio
CATASTO FABBRICATI
Ufficio Provinciale di
Venezia**

Dichiarazione protocollata n. VE0006082 del 11/01/2008

Planimetria di u.i.u. in Comune di San Dona' Di Piave

Via Grassi

civ. SNC

Identificativi Catastali:

Sezione:
Foglio: 33
Particella: 2202
Subalterno: 23

Compilata da:
Gardiman Patrizia
Iscritto all'albo:
Architetti
Prov. Venezia

N. 779

Scheda n. 1

Scala 1:200

PIANO TERRA H:2.40



Catasto dei Fabbricati - Situazione al 28/02/2019 - Comune di SAN DONA' DI PIAVE (H823) - Foglio: 33 - Particella: 2202 - Subalterno: 23 - VIA LIBERO GRASSI SNC piano: T edificio: B;

Ultima planimetria in atti

Data: 28/02/2019 - n. T223380 - Richiedente: MSCRRT73A09A944F

Totale schede: 1 - Formato di acquisizione: A4(210x297) - Formato stampa richiesto: A4(210x297)

**Agenzia del Territorio
CATASTO FABBRICATI
Ufficio Provinciale di
Venezia**

Dichiarazione protocollata n. VE0006082 del 11/01/2008

Planimetria di u.i.u. in Comune di San Dona' Di Piave

Via Grassi

civ. SNC

Identificativi Catastali:

Sezione:

Foglio: 33

Particella: 2202

Subalterno: 24

Compilata da:

Gardiman Patrizia

Iscritto all'albo:

Architetti

Prov. Venezia

N. 779

Scheda n. 1

Scala 1:200

PIANO TERRA H:2.40



Ultima planimetria in atti

Data: 28/02/2019 - n. T223381 - Richiedente: MSCRRT73A09A944F

Totale schede: 1 - Formato di acquisizione: A4(210x297) - Formato stampa richiesto: A4(210x297)

Catasto dei Fabbricati - Situazione al 28/02/2019 - Comune di SAN DONA' DI PIAVE (H823) - Foglio: 33 - Particella: 2202 - Subalterno: 24 - VIA LIBERO GRASSI SNC piano: T edificio: B;

**Agenzia del Territorio
CATASTO FABBRICATI
Ufficio Provinciale di
Venezia**

Dichiarazione protocollata n. VE0006082 del 11/01/2008

Planimetria di u.i.u. in Comune di San Dona' Di Piave

Via Grassi

civ. SNC

Identificativi Catastali:

Sezione:

Foglio: 33

Particella: 2202

Subalterno: 25

Compilata da:

Gardiman Patrizia

Iscritto all'albo:

Architetti

Prov. Venezia

N. 779

Scheda n. 1

Scala 1:200

PIANO TERRA H:2.40



Ultima planimetria in atti

Data: 28/02/2019 - n. T223382 - Richiedente: MSCRRT73A09A944F

Totale schede: 1 - Formato di acquisizione: A4(210x297) - Formato stampa richiesto: A4(210x297)

Catasto dei Fabbricati - Situazione al 28/02/2019 - Comune di SAN DONA' DI PIAVE (H823) - Foglio: 33 - Particella: 2202 - Subalterno: 25 - VIA LIBERO GRASSI SNC piano: T edificio: B;

**Agenzia del Territorio
CATASTO FABBRICATI
Ufficio Provinciale di
Venezia**

Dichiarazione protocollata n. VE0006082 del 11/01/2008

Planimetria di u.i.u. in Comune di San Dona' Di Piave

Via Grassi

civ. SNC

Identificativi Catastali:

Sezione:

Foglio: 33

Particella: 2202

Subalterno: 26

Compilata da:

Gardiman Patrizia

Iscritto all'albo:

Architetti

Prov. Venezia

N. 779

Scheda n. 1

Scala 1:200

PIANO TERRA H:2.40



Ultima planimetria in atti

Data: 28/02/2019 - n. T223383 - Richiedente: MSCRRT73A09A944F

Totale schede: 1 - Formato di acquisizione: A4(210x297) - Formato stampa richiesto: A4(210x297)

Catasto dei Fabbricati - Situazione al 28/02/2019 - Comune di SAN DONA' DI PIAVE (H823) - Foglio: 33 - Particella: 2202 - Subalterno: 26 >
VIA LIBERO GRASSI SNC piano: T edificio: B;

**Agenzia del Territorio
CATASTO FABBRICATI
Ufficio Provinciale di
Venezia**

Dichiarazione protocollata n. VE0006082 del 11/01/2008

Planimetria di u.i.u. in Comune di San Dona' Di Piave

Via Grassi

civ. SNC

Identificativi Catastali:

Sezione:

Foglio: 33

Particella: 2202

Subalterno: 27

Compilata da:

Gardiman Patrizia

Iscritto all'albo:

Architetti

Prov. Venezia

N. 779

Scheda n. 1

Scala 1:200

PIANO TERRA H:2.40



Ultima planimetria in atti

Data: 28/02/2019 - n. T223384 - Richiedente: MSCRRT73A09A944F

Totale schede: 1 - Formato di acquisizione: A4(210x297) - Formato stampa richiesto: A4(210x297)

Catasto dei Fabbricati - Situazione al 28/02/2019 - Comune di SAN DONA' DI PIAVE (H823) - Foglio: 33 - Particella: 2202 - Subalterno: 27 - VIA LIBERO GRASSI SNC piano: T edificio: B;

**Agenzia del Territorio
CATASTO FABBRICATI
Ufficio Provinciale di
Venezia**

Dichiarazione protocollata n. VE0006082 del 11/01/2008

Planimetria di u.i.u. in Comune di San Dona' Di Piave

Via Grassi

civ. SNC

Identificativi Catastali:

Sezione:
Foglio: 33
Particella: 2202
Subalterno: 28

Compilata da:
Gardiman Patrizia

Iscritto all'albo:
Architetti

Prov. Venezia

N. 779

Scheda n. 1

Scala 1:200

PIANO TERRA H:2.40



Ultima planimetria in atti

Data: 28/02/2019 - n. T223385 - Richiedente: MSCRRT73A09A944F

Totale schede: 1 - Formato di acquisizione: A4(210x297) - Formato stampa richiesto: A4(210x297)

Catasto dei Fabbricati - Situazione al 28/02/2019 - Comune di SAN DONA' DI PIAVE (H823) - Foglio: 33 - Particella: 2202 - Subalterno: 28 - VIA LIBERO GRASSI SNC piano: T edificio: B;

**Agenzia del Territorio
CATASTO FABBRICATI
Ufficio Provinciale di
Venezia**

Dichiarazione protocollata n. VE0006082 del 11/01/2008

Planimetria di u.i.u. in Comune di San Dona' Di Piave

Via Grassi

civ. SNC

Identificativi Catastali:

Sezione:
Foglio: 33
Particella: 2202
Subalterno: 29

Compilata da:
Gardiman Patrizia

Iscritto all'albo:
Architetti

Prov. Venezia

N. 779

Scheda n. 1

Scala 1:200

PIANO TERRA H:2.40



Ultima planimetria in atti

Data: 28/02/2019 - n. T223422 - Richiedente: MSCRRT73A09A944F

Totale schede: 1 - Formato di acquisizione: A4(210x297) - Formato stampa richiesto: A4(210x297)

Catasto dei Fabbricati - Situazione al 28/02/2019 - Comune di SAN DONA' DI PIAVE (H823) - Foglio: 33 - Particella: 2202 - Subalterno: 29 - VIA LIBERO GRASSI SNC piano: T edificio: B;

**Agenzia del Territorio
CATASTO FABBRICATI
Ufficio Provinciale di
Venezia**

Dichiarazione protocollata n. VE0006082 del 11/01/2008

Planimetria di u.i.u. in Comune di San Dona' Di Piave

Via Grassi

civ. SNC

Identificativi Catastali:

Sezione:
Foglio: 33
Particella: 2202
Subalterno: 30

Compilata da:
Gardiman Patrizia

Iscritto all'albo:
Architetti

Prov. Venezia

N. 779

Scheda n. 1

Scala 1:200

PIANO TERRA H:2.40



Ultima planimetria in atti

Data: 28/02/2019 - n. T223423 - Richiedente: MSCRRT73A09A944F

Totale schede: 1 - Formato di acquisizione: A4(210x297) - Formato stampa richiesto: A4(210x297)

Catasto dei Fabbricati - Situazione al 28/02/2019 - Comune di SAN DONA' DI PIAVE (H823) - Foglio: 33 - Particella: 2202 - Subalterno: 30 - VIA LIBERO GRASSI SNC piano: T edificio: B;

**Agenzia del Territorio
CATASTO FABBRICATI
Ufficio Provinciale di
Venezia**

Dichiarazione protocollata n. VE0006082 del 11/01/2008

Planimetria di u.i.u. in Comune di San Dona' Di Piave

Via Grassi

civ. SNC

Identificativi Catastali:

Sezione:
Foglio: 33
Particella: 2202
Subalterno: 31

Compilata da:
Gardiman Patrizia

Iscritto all'albo:
Architetti

Prov. Venezia

N. 779

Scheda n. 1

Scala 1:200

PIANO TERRA H:2.40

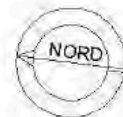

Ultima planimetria in atti

Data: 28/02/2019 - n. T223424 - Richiedente: MSCRRT73A09A944F

Totale schede: 1 - Formato di acquisizione: A4(210x297) - Formato stampa richiesto: A4(210x297)

Catasto dei Fabbricati - Situazione al 28/02/2019 - Comune di SAN DONA' DI PIAVE (H823) - Foglio: 33 - Particella: 2202 - Subalterno: 31 - VIA LIBERO GRASSI SNC piano: T edificio: B;

**Agenzia del Territorio
CATASTO FABBRICATI
Ufficio Provinciale di
Venezia**

Dichiarazione protocollata n. VE0006082 del 11/01/2008

Planimetria di u.i.u. in Comune di San Dona' Di Piave

Via Grassi

civ. SNC

Identificativi Catastali:

Sezione:
Foglio: 33
Particella: 2202
Subalterno: 32

Compilata da:
Gardiman Patrizia

Iscritto all'albo:
Architetti

Prov. Venezia

N. 779

Scheda n. 1

Scala 1:200

PIANO TERRA H:2.40



Ultima planimetria in atti

Data: 28/02/2019 - n. T223425 - Richiedente: MSCRRT73A09A944F

Totale schede: 1 - Formato di acquisizione: A4(210x297) - Formato stampa richiesto: A4(210x297)

Catasto dei Fabbricati - Situazione al 28/02/2019 - Comune di SAN DONA' DI PIAVE (H823) - Foglio: 33 - Particella: 2202 - Subalterno: 32 - VIA LIBERO GRASSI SNC piano: T edificio: B;

**Agenzia del Territorio
CATASTO FABBRICATI
Ufficio Provinciale di
Venezia**

Dichiarazione protocollata n. VE0006082 del 11/01/2008

Planimetria di u.i.u. in Comune di San Dona' Di Piave

Via Grassi

civ. SNC

Identificativi Catastali:

Sezione:
Foglio: 33
Particella: 2202
Subalterno: 33

Compilata da:
Gardiman Patrizia

Iscritto all'albo:
Architetti

Prov. Venezia

N. 779

Scheda n. 1

Scala 1:200

PIANO TERRA H:2.40



Ultima planimetria in atti

Data: 28/02/2019 - n. T223426 - Richiedente: MSCRRT73A09A944F

Totale schede: 1 - Formato di acquisizione: A4(210x297) - Formato stampa richiesto: A4(210x297)

Catasto dei Fabbricati - Situazione al 28/02/2019 - Comune di SAN DONA' DI PIAVE (H823) - Foglio: 33 - Particella: 2202 - Subalterno: 33 - VIA LIBERO GRASSI SNC piano: T edificio: B;

**Agenzia del Territorio
CATASTO FABBRICATI
Ufficio Provinciale di
Venezia**

Dichiarazione protocollata n. VE0006082 del 11/01/2008

Planimetria di u.i.u. in Comune di San Dona' Di Piave

Via Grassi

civ. SNC

Identificativi Catastali:

Sezione:
Foglio: 33
Particella: 2202
Subalterno: 34

Compilata da:
Gardiman Patrizia

Iscritto all'albo:
Architetti

Prov. Venezia

N. 779

Scheda n. 1

Scala 1:200

PIANO TERRA H:2.40

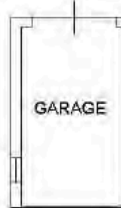

Ultima planimetria in atti

Data: 28/02/2019 - n. T223427 - Richiedente: MSCRRT73A09A944F

Totale schede: 1 - Formato di acquisizione: A4(210x297) - Formato stampa richiesto: A4(210x297)

Catasto dei Fabbricati - Situazione al 28/02/2019 - Comune di SAN DONA' DI PIAVE (H823) - Foglio: 33 - Particella: 2202 - Subalterno: 34 - VIA LIBERO GRASSI SNC piano: T edificio: B;

**Agenzia del Territorio
CATASTO FABBRICATI
Ufficio Provinciale di
Venezia**

Dichiarazione protocollata n. VE0006082 del 11/01/2008

Planimetria di u.i.u. in Comune di San Dona' Di Piave

Via Grassi

civ. SNC

Identificativi Catastali:

Sezione:
Foglio: 33
Particella: 2202
Subalterno: 35

Compilata da:
Gardiman Patrizia

Iscritto all'albo:
Architetti

Prov. Venezia

N. 779

Scheda n. 1

Scala 1:200

PIANO PRIMO H:2.70

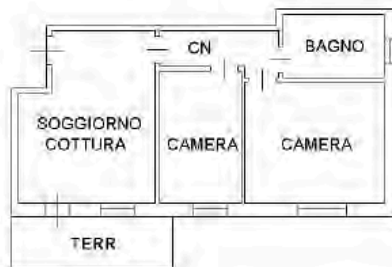

Ultima planimetria in atti

Data: 28/02/2019 - n. T223448 - Richiedente: MSCRRT73A09A944F

Totale schede: 1 - Formato di acquisizione: A4(210x297) - Formato stampa richiesto: A4(210x297)

Catasto dei Fabbricati - Situazione al 28/02/2019 - Comune di SAN DONA' DI PIAVE (H823) - < Foglio: 33 - Particella: 2202 - Subalterno: 35 -
VIA LIBERO GRASSI SNC piano: 1 edificio: B;

**Agenzia del Territorio
CATASTO FABBRICATI
Ufficio Provinciale di
Venezia**

Dichiarazione protocollata n. VE0006082 del 11/01/2008

Planimetria di u.i.u. in Comune di San Dona' Di Piave

Via Grassi

civ. SNC

Identificativi Catastali:

Sezione:
Foglio: 33
Particella: 2202
Subalterno: 36

Compilata da:
Gardiman Patrizia

Iscritto all'albo:
Architetti

Prov. Venezia

N. 779

Scheda n. 1

Scala 1:200

PIANO PRIMO H:2.70

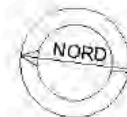
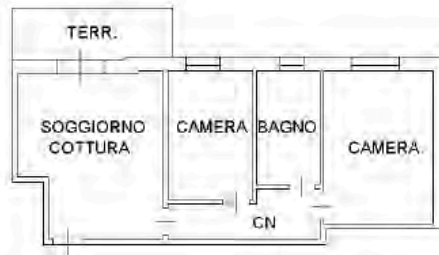

Ultima planimetria in atti

Data: 28/02/2019 - n. T223449 - Richiedente: MSCRRT73A09A944F

Totale schede: 1 - Formato di acquisizione: A4(210x297) - Formato stampa richiesto: A4(210x297)

Catasto dei Fabbricati - Situazione al 28/02/2019 - Comune di SAN DONA' DI PIAVE (H823) - < Foglio: 33 - Particella: 2202 - Subalterno: 36 ->
VIA LIBERO GRASSI SNC piano: 1 edificio: B;

**Agenzia del Territorio
CATASTO FABBRICATI
Ufficio Provinciale di
Venezia**

Dichiarazione protocollata n. VE0006082 del 11/01/2008

Planimetria di u.i.u. in Comune di San Dona' Di Piave

Via Grassi

civ. SNC

Identificativi Catastali:

Sezione:
Foglio: 33
Particella: 2202
Subalterno: 37

Compilata da:
Gardiman Patrizia

Iscritto all'albo:
Architetti

Prov. Venezia

N. 779

Scheda n. 1

Scala 1:200

PIANO PRIMO H:2.70

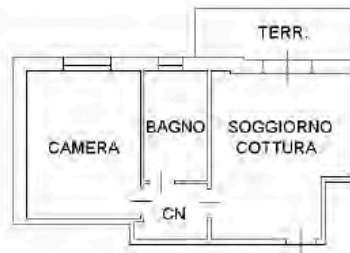

Ultima planimetria in atti

Data: 28/02/2019 - n. T223450 - Richiedente: MSCRRT73A09A944F

Totale schede: 1 - Formato di acquisizione: A4(210x297) - Formato stampa richiesto: A4(210x297)

Catasto dei Fabbricati - Situazione al 28/02/2019 - Comune di SAN DONA' DI PIAVE (H823) - Foglio: 33 - Particella: 2202 - Subalterno: 37 -
VIA LIBERO GRASSI SNC piano: 1 edificio: B:

**Agenzia del Territorio
CATASTO FABBRICATI
Ufficio Provinciale di
Venezia**

Dichiarazione protocollata n. VE0006082 del 11/01/2008

Planimetria di u.i.u. in Comune di San Dona' Di Piave

Via Grassi

civ. SNC

Identificativi Catastali:

Sezione:

Foglio: 33

Particella: 2202

Subalterno: 38

Compilata da:
Gardiman Patrizia

Iscritto all'albo:
Architetti

Prov. Venezia

N. 779

Scheda n. 1

Scala 1:200

PIANO PRIMO H:2.70



Ultima planimetria in atti

Data: 28/02/2019 - n. T223451 - Richiedente: MSCRRT73A09A944F

Totale schede: 1 - Formato di acquisizione: A4(210x297) - Formato stampa richiesto: A4(210x297)

Catasto dei Fabbricati - Situazione al 28/02/2019 - Comune di SAN DONA' DI PIAVE (H823) - Foglio: 33 - Particella: 2202 - Subalterno: 38 -
VIA LIBERO GRASSI SNC piano: 1 edificio: B:

**Agenzia del Territorio
CATASTO FABBRICATI
Ufficio Provinciale di
Venezia**

Dichiarazione protocollata n. VE0006082 del 11/01/2008

Planimetria di u.i.u. in Comune di San Dona' Di Piave

Via Grassi

civ. SNC

Identificativi Catastali:

Sezione:
Foglio: 33
Particella: 2202
Subalterno: 39

Compilata da:
Gardiman Patrizia

Iscritto all'albo:
Architetti

Prov. Venezia

N. 779

Scheda n. 1

Scala 1:200

PIANO SECONDO H:2.70



Catasto dei Fabbricati - Situazione al 28/02/2019 - Comune di SAN DONA' DI PIAVE (H823) - < Foglio: 33 - Particella: 2202 - Subalterno: 39 >
VIA LIBERO GRASSI SNC piano: 2 edificio: B;

Ultima planimetria in atti

**Agenzia del Territorio
CATASTO FABBRICATI
Ufficio Provinciale di
Venezia**

Dichiarazione protocollata n. VE0006082 del 11/01/2008

Planimetria di u.i.u. in Comune di San Dona' Di Piave

Via Grassi

civ. SNC

Identificativi Catastali:

Sezione:
Foglio: 33
Particella: 2202
Subalterno: 40

Compilata da:
Gardiman Patrizia

Iscritto all'albo:
Architetti

Prov. Venezia

N. 779

Scheda n. 1

Scala 1:200

PIANO SECONDO H:2.70

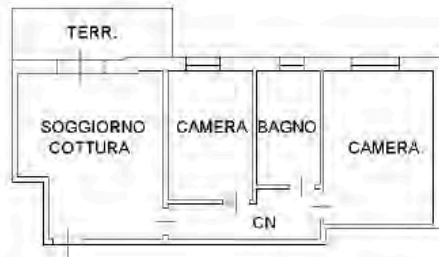

Catasto dei Fabbricati - Situazione al 28/02/2019 - Comune di SAN DONA' DI PIAVE (H823) - < Foglio: 33 - Particella: 2202 - Subalterno: 40 >
VIA LIBERO GRASSI SNC piano: 2 edificio: B;

Ultima planimetria in atti

**Agenzia del Territorio
CATASTO FABBRICATI
Ufficio Provinciale di
Venezia**

Dichiarazione protocollata n. VE0006082 del 11/01/2008

Planimetria di u.i.u. in Comune di San Dona' Di Piave

Via Grassi

civ. SNC

Identificativi Catastali:

Sezione:

Foglio: 33

Particella: 2202

Subalterno: 41

Compilata da:
Gardiman Patrizia

Iscritto all'albo:
Architetti

Prov. Venezia

N. 779

Scheda n. 1

Scala 1:200

PIANO SECONDO H:2.70

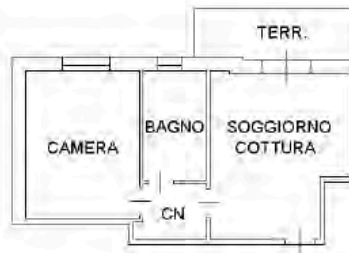

Ultima planimetria in atti

Data: 28/02/2019 - n. T223470 - Richiedente: MSCRRT73A09A944F

Totale schede: 1 - Formato di acquisizione: A4(210x297) - Formato stampa richiesto: A4(210x297)

Catasto dei Fabbricati - Situazione al 28/02/2019 - Comune di SAN DONA' DI PIAVE (H823) - Foglio: 33 - Particella: 2202 - Subalterno: 41 -
VIA LIBERO GRASSI SNC piano: 2 edificio: B;

**Agenzia del Territorio
CATASTO FABBRICATI
Ufficio Provinciale di
Venezia**

Dichiarazione protocollata n. VE0006082 del 11/01/2008

Planimetria di u.i.u. in Comune di San Dona' Di Piave

Via Grassi

civ. SNC

Identificativi Catastali:

Sezione:

Foglio: 33

Particella: 2202

Subalterno: 42

Compilata da:
Gardiman Patrizia

Iscritto all'albo:
Architetti

Prov. Venezia

N. 779

Scheda n. 1

Scala 1:200

PIANO SECONDO H:2.70



Ultima planimetria in atti

Data: 28/02/2019 - n. T223471 - Richiedente: MSCRRT73A09A944F

Totale schede: 1 - Formato di acquisizione: A4(210x297) - Formato stampa richiesto: A4(210x297)

Catasto dei Fabbricati - Situazione al 28/02/2019 - Comune di SAN DONA' DI PIAVE (H823) - Foglio: 33 - Particella: 2202 - Subalterno: 42 - VIA LIBERO GRASSI SNC piano: 2 edificio: B;

**Agenzia del Territorio
CATASTO FABBRICATI
Ufficio Provinciale di
Venezia**

Dichiarazione protocollata n. VE0006082 del 11/01/2008

Planimetria di u.i.u. in Comune di San Dona' Di Piave

Via Grassi

civ. SNC

Identificativi Catastali:

Sezione:
Foglio: 33
Particella: 2202
Subalterno: 43

Compilata da:
Gardiman Patrizia

Iscritto all'albo:
Architetti

Prov. Venezia

N. 779

Scheda n. 1

Scala 1:200

PIANO TERZO H:2.70

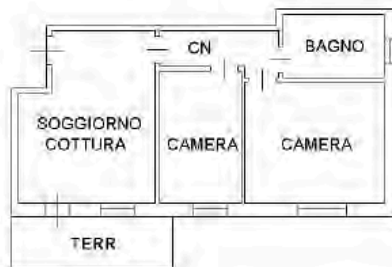

Ultima planimetria in atti

Data: 28/02/2019 - n. T223472 - Richiedente: MSCRRT73A09A944F

Totale schede: 1 - Formato di acquisizione: A4(210x297) - Formato stampa richiesto: A4(210x297)

Catasto dei Fabbricati - Situazione al 28/02/2019 - Comune di SAN DONA' DI PIAVE (H823) - Foglio: 33 - Particella: 2202 - Subalterno: 43 - VIA LIBERO GRASSI SNC piano: 3 edificio: B;

**Agenzia del Territorio
CATASTO FABBRICATI
Ufficio Provinciale di
Venezia**

Dichiarazione protocollata n. VE0006082 del 11/01/2008

Planimetria di u.i.u. in Comune di San Dona' Di Piave

Via Grassi

civ. SNC

Identificativi Catastali:

Sezione:
Foglio: 33
Particella: 2202
Subalterno: 44

Compilata da:
Gardiman Patrizia

Iscritto all'albo:
Architetti

Prov. Venezia

N. 779

Scheda n. 1

Scala 1:200

PIANO TERZO H:2.70

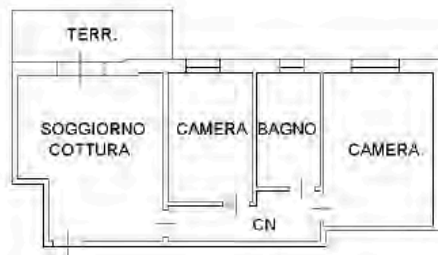

Ultima planimetria in atti

Data: 28/02/2019 - n. T223473 - Richiedente: MSCRRT73A09A944F

Totale schede: 1 - Formato di acquisizione: A4(210x297) - Formato stampa richiesto: A4(210x297)

Catasto dei Fabbricati - Situazione al 28/02/2019 - Comune di SAN DONA' DI PIAVE (H823) - Foglio: 33 - Particella: 2202 - Subalterno: 44
VIA LIBERO GRASSI SNC piano: 3 edificio: B;

**Agenzia del Territorio
CATASTO FABBRICATI
Ufficio Provinciale di
Venezia**

Dichiarazione protocollata n. VE0006082 del 11/01/2008

Planimetria di u.i.u. in Comune di San Dona' Di Piave

Via Grassi

civ. SNC

Identificativi Catastali:

Sezione:
Foglio: 33
Particella: 2202
Subalterno: 45

Compilata da:
Gardiman Patrizia

Iscritto all'albo:
Architetti

Prov. Venezia

N. 779

Scheda n. 1

Scala 1:200

PIANO TERZO H:2.70

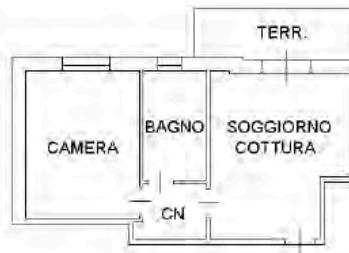

Ultima planimetria in atti

Data: 28/02/2019 - n. T223474 - Richiedente: MSCRRT73A09A944F

Totale schede: 1 - Formato di acquisizione: A4(210x297) - Formato stampa richiesto: A4(210x297)

Catasto dei Fabbricati - Situazione al 28/02/2019 - Comune di SAN DONA' DI PIAVE (H823) - Foglio: 33 - Particella: 2202 - Subalterno: 45 - VIA LIBERO GRASSI SNC piano: 3 edificio: B;

**Agenzia del Territorio
CATASTO FABBRICATI
Ufficio Provinciale di
Venezia**

Dichiarazione protocollata n. VE0006082 del 11/01/2008

Planimetria di u.i.u. in Comune di San Dona' Di Piave

Via Grassi

civ. SNC

Identificativi Catastali:

Sezione:

Foglio: 33

Particella: 2202

Subalterno: 46

Compilata da:
Gardiman Patrizia

Iscritto all'albo:
Architetti

Prov. Venezia

N. 779

Scheda n. 1

Scala 1:200

PIANO TERZO H:2.70



Ultima planimetria in atti

Data: 28/02/2019 - n. T223475 - Richiedente: MSCRRT73A09A944F

Totale schede: 1 - Formato di acquisizione: A4(210x297) - Formato stampa richiesto: A4(210x297)

Catasto dei Fabbricati - Situazione al 28/02/2019 - Comune di SAN DONA' DI PIAVE (H823) - Foglio: 33 - Particella: 2202 - Subalterno: 46 -
VIA LIBERO GRASSI SNC piano: 3 edificio: B;

**Agenzia del Territorio
CATASTO FABBRICATI
Ufficio Provinciale di
Venezia**

Dichiarazione protocollata n. VE0006082 del 11/01/2008

Planimetria di u.i.u. in Comune di San Dona' Di Piave

Via Grassi

civ. SNC

Identificativi Catastali:

Sezione:

Foglio: 33

Particella: 2202

Subalterno: 80

Compilata da:
Gardiman Patrizia

Iscritto all'albo:
Architetti

Prov. Venezia

N. 779

Scheda n. 1

Scala 1:200

PIANO TERRA

POSTO AUTO
SCOPERTO



Ultima planimetria in atti

Data: 28/02/2019 - n. T223561 - Richiedente: MSCRRT73A09A944F

Totale schede: 1 - Formato di acquisizione: A4(210x297) - Formato stampa richiesto: A4(210x297)

Catasto dei Fabbricati - Situazione al 28/02/2019 - Comune di SAN DONA' DI PIAVE (H823) - Foglio: 33 - Particella: 2202 - Subalterno: 80 - VIA LIBERO GRASSI SNC piano: T edificio: B;

**Agenzia del Territorio
CATASTO FABBRICATI
Ufficio Provinciale di
Venezia**

Dichiarazione protocollata n. VE0006082 del 11/01/2008

Planimetria di u.i.u. in Comune di San Dona' Di Piave

Via Grassi

civ. SNC

Identificativi Catastali:

Sezione:

Foglio: 33

Particella: 2202

Subalterno: 81

Compilata da:

Gardiman Patrizia

Iscritto all'albo:

Architetti

Prov. Venezia

N. 779

Scheda n. 1

Scala 1:200

PIANO TERRA

POSTO AUTO
SCOPERTO

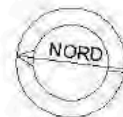

Ultima planimetria in atti

Data: 28/02/2019 - n. T223563 - Richiedente: MSCRRT73A09A944F

Totale schede: 1 - Formato di acquisizione: A4(210x297) - Formato stampa richiesto: A4(210x297)

Catasto dei Fabbricati - Situazione al 28/02/2019 - Comune di SAN DONA' DI PIAVE (H823) - Foglio: 33 - Particella: 2202 - Subalterno: 81 - VIA LIBERO GRASSI SNC piano: T edificio: B;

**Agenzia del Territorio
CATASTO FABBRICATI
Ufficio Provinciale di
Venezia**

Dichiarazione protocollata n. VE0006082 del 11/01/2008

Planimetria di u.i.u. in Comune di San Dona' Di Piave

Via Grassi

civ. SNC

Identificativi Catastali:

Sezione:

Foglio: 33

Particella: 2202

Subalterno: 82

Compilata da:

Gardiman Patrizia

Iscritto all'albo:

Architetti

Prov. Venezia

N. 779

Scheda n. 1

Scala 1:200

PIANO TERRA

POSTO AUTO
SCOPERTO



Ultima planimetria in atti

Data: 28/02/2019 - n. T223564 - Richiedente: MSCRRT73A09A944F

Totale schede: 1 - Formato di acquisizione: A4(210x297) - Formato stampa richiesto: A4(210x297)

Catasto dei Fabbricati - Situazione al 28/02/2019 - Comune di SAN DONA' DI PIAVE (H823) - Foglio: 33 - Particella: 2202 - Subalterno: 82 - VIA LIBERO GRASSI SNC piano: T edificio: B;

**Agenzia del Territorio
CATASTO FABBRICATI
Ufficio Provinciale di
Venezia**

Dichiarazione protocollata n. VE0006082 del 11/01/2008

Planimetria di u.i.u. in Comune di San Dona' Di Piave

Via Grassi

civ. SNC

Identificativi Catastali:

Sezione:

Foglio: 33

Particella: 2202

Subalterno: 83

Compilata da:

Gardiman Patrizia

Iscritto all'albo:

Architetti

Prov. Venezia

N. 779

Scheda n. 1

Scala 1:200

PIANO TERRA

POSTO AUTO
SCOPERTO



Ultima planimetria in atti

Data: 28/02/2019 - n. T223565 - Richiedente: MSCRRT73A09A944F

Totale schede: 1 - Formato di acquisizione: A4(210x297) - Formato stampa richiesto: A4(210x297)

Catasto dei Fabbricati - Situazione al 28/02/2019 - Comune di SAN DONA' DI PIAVE (H823) - Foglio: 33 - Particella: 2202 - Subalterno: 83 - VIA LIBERO GRASSI SNC piano: T edificio: B;

**Agenzia del Territorio
CATASTO FABBRICATI
Ufficio Provinciale di
Venezia**

Dichiarazione protocollata n. VE0006082 del 11/01/2008

Planimetria di u.i.u. in Comune di San Dona' Di Piave

Via Grassi

civ. SNC

Identificativi Catastali:

Sezione:

Foglio: 33

Particella: 2202

Subalterno: 84

Compilata da:
Gardiman Patrizia

Iscritto all'albo:
Architetti

Prov. Venezia

N. 779

Scheda n. 1

Scala 1:200

PIANO TERRA

POSTO AUTO
SCOPERTO

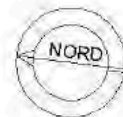

Ultima planimetria in atti

Data: 28/02/2019 - n. T223566 - Richiedente: MSCRRT73A09A944F

Totale schede: 1 - Formato di acquisizione: A4(210x297) - Formato stampa richiesto: A4(210x297)

Catasto dei Fabbricati - Situazione al 28/02/2019 - Comune di SAN DONA' DI PIAVE (H823) - Foglio: 33 - Particella: 2202 - Subalterno: 84 - VIA LIBERO GRASSI SNC piano: T edificio: B;

**Agenzia del Territorio
CATASTO FABBRICATI
Ufficio Provinciale di
Venezia**

Dichiarazione protocollata n. VE0006082 del 11/01/2008

Planimetria di u.i.u. in Comune di San Dona' Di Piave

Via Grassi

civ. SNC

Identificativi Catastali:

Sezione:

Foglio: 33

Particella: 2202

Subalterno: 85

Compilata da:
Gardiman Patrizia

Iscritto all'albo:
Architetti

Prov. Venezia

N. 779

Scheda n. 1

Scala 1:200

PIANO TERRA

POSTO AUTO
SCOPERTO



Ultima planimetria in atti

Data: 28/02/2019 - n. T223567 - Richiedente: MSCRRT73A09A944F

Totale schede: 1 - Formato di acquisizione: A4(210x297) - Formato stampa richiesto: A4(210x297)

Catasto dei Fabbricati - Situazione al 28/02/2019 - Comune di SAN DONA' DI PIAVE (H823) - Foglio: 33 - Particella: 2202 - Subalterno: 85 - VIA LIBERO GRASSI SNC piano: T edificio: B;

**Agenzia del Territorio
CATASTO FABBRICATI
Ufficio Provinciale di
Venezia**

Dichiarazione protocollata n. VE0006082 del 11/01/2008

Planimetria di u.i.u. in Comune di San Dona' Di Piave

Via Grassi

civ. SNC

Identificativi Catastali:

Sezione:

Foglio: 33

Particella: 2202

Subalterno: 86

Compilata da:

Gardiman Patrizia

Iscritto all'albo:

Architetti

Prov. Venezia

N. 779

Scheda n. 1

Scala 1:200

PIANO TERRA

POSTO AUTO
SCOPERTO



Ultima planimetria in atti

Data: 28/02/2019 - n. T223589 - Richiedente: MSCRRT73A09A944F

Totale schede: 1 - Formato di acquisizione: A4(210x297) - Formato stampa richiesto: A4(210x297)

Catasto dei Fabbricati - Situazione al 28/02/2019 - Comune di SAN DONA' DI PIAVE (H823) - Foglio: 33 - Particella: 2202 - Subalterno: 86 - VIA LIBERO GRASSI SNC piano: T edificio: B;

**Agenzia del Territorio
CATASTO FABBRICATI
Ufficio Provinciale di
Venezia**

Dichiarazione protocollata n. VE0006082 del 11/01/2008

Planimetria di u.i.u. in Comune di San Dona' Di Piave

Via Grassi

civ. SNC

Identificativi Catastali:

Sezione:

Foglio: 33

Particella: 2202

Subalterno: 87

Compilata da:

Gardiman Patrizia

Iscritto all'albo:

Architetti

Prov. Venezia

N. 779

Scheda n. 1

Scala 1:200

PIANO TERRA

POSTO AUTO
SCOPERTO



Ultima planimetria in atti

Data: 28/02/2019 - n. T223590 - Richiedente: MSCRRT73A09A944F

Totale schede: 1 - Formato di acquisizione: A4(210x297) - Formato stampa richiesto: A4(210x297)

Catasto dei Fabbricati - Situazione al 28/02/2019 - Comune di SAN DONA' DI PIAVE (H823) - Foglio: 33 - Particella: 2202 - Subalterno: 87 -
VIA LIBERO GRASSI SNC piano: T edificio: B:

**Agenzia del Territorio
CATASTO FABBRICATI
Ufficio Provinciale di
Venezia**

Dichiarazione protocollata n. VE0006082 del 11/01/2008

Planimetria di u.i.u. in Comune di San Dona' Di Piave

Via Grassi

civ. SNC

Identificativi Catastali:

Sezione:

Foglio: 33

Particella: 2202

Subalterno: 88

Compilata da:
Gardiman Patrizia

Iscritto all'albo:
Architetti

Prov. Venezia

N. 779

Scheda n. 1

Scala 1:200

PIANO TERRA

POSTO AUTO
SCOPERTO



Ultima planimetria in atti

Data: 28/02/2019 - n. T223591 - Richiedente: MSCRRT73A09A944F

Totale schede: 1 - Formato di acquisizione: A4(210x297) - Formato stampa richiesto: A4(210x297)

Catasto dei Fabbricati - Situazione al 28/02/2019 - Comune di SAN DONA' DI PIAVE (H823) - Foglio: 33 - Particella: 2202 - Subalterno: 88 - VIA LIBERO GRASSI SNC piano: T edificio: B;

**Agenzia del Territorio
CATASTO FABBRICATI
Ufficio Provinciale di
Venezia**

Dichiarazione protocollata n. VE0006082 del 11/01/2008

Planimetria di u.i.u. in Comune di San Dona' Di Piave

Via Grassi

civ. SNC

Identificativi Catastali:

Sezione:

Foglio: 33

Particella: 2202

Subalterno: 89

Compilata da:

Gardiman Patrizia

Iscritto all'albo:

Architetti

Prov. Venezia

N. 779

Scheda n. 1

Scala 1:200

PIANO TERRA

POSTO AUTO
SCOPERTO

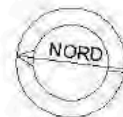

Ultima planimetria in atti

Data: 28/02/2019 - n. T223592 - Richiedente: MSCRRT73A09A944F

Totale schede: 1 - Formato di acquisizione: A4(210x297) - Formato stampa richiesto: A4(210x297)

Catasto dei Fabbricati - Situazione al 28/02/2019 - Comune di SAN DONA' DI PIAVE (H823) - Foglio: 33 - Particella: 2202 - Subalterno: 89 - VIA LIBERO GRASSI SNC piano: T edificio: B;

**Agenzia del Territorio
CATASTO FABBRICATI
Ufficio Provinciale di
Venezia**

Dichiarazione protocollata n. VE0006082 del 11/01/2008

Planimetria di u.i.u. in Comune di San Dona' Di Piave

Via Grassi

civ. SNC

Identificativi Catastali:

Sezione:

Foglio: 33

Particella: 2202

Subalterno: 90

Compilata da:
Gardiman Patrizia

Iscritto all'albo:
Architetti

Prov. Venezia

N. 779

Scheda n. 1

Scala 1:200

PIANO TERRA

POSTO AUTO
SCOPERTO



Ultima planimetria in atti

Data: 28/02/2019 - n. T223593 - Richiedente: MSCRRT73A09A944F

Totale schede: 1 - Formato di acquisizione: A4(210x297) - Formato stampa richiesto: A4(210x297)

Catasto dei Fabbricati - Situazione al 28/02/2019 - Comune di SAN DONA' DI PIAVE (H823) - Foglio: 33 - Particella: 2202 - Subalterno: 90 - VIA LIBERO GRASSI SNC piano: T edificio: B;

**Agenzia del Territorio
CATASTO FABBRICATI
Ufficio Provinciale di
Venezia**

Dichiarazione protocollata n. VE0006082 del 11/01/2008

Planimetria di u.i.u. in Comune di San Dona' Di Piave

Via Grassi

civ. SNC

Identificativi Catastali:

Sezione:

Foglio: 33

Particella: 2202

Subalterno: 91

Compilata da:
Gardiman Patrizia

Iscritto all'albo:
Architetti

Prov. Venezia

N. 779

Scheda n. 1

Scala 1:200

PIANO TERRA

POSTO AUTO
SCOPERTO



Ultima planimetria in atti

Data: 28/02/2019 - n. T223594 - Richiedente: MSCRRT73A09A944F

Totale schede: 1 - Formato di acquisizione: A4(210x297) - Formato stampa richiesto: A4(210x297)

Catasto dei Fabbricati - Situazione al 28/02/2019 - Comune di SAN DONA' DI PIAVE (H823) - Foglio: 33 - Particella: 2202 - Subalterno: 91 - VIA LIBERO GRASSI SNC piano: T edificio: B;