

PIANTA PIANO TERRA

scala 1:100

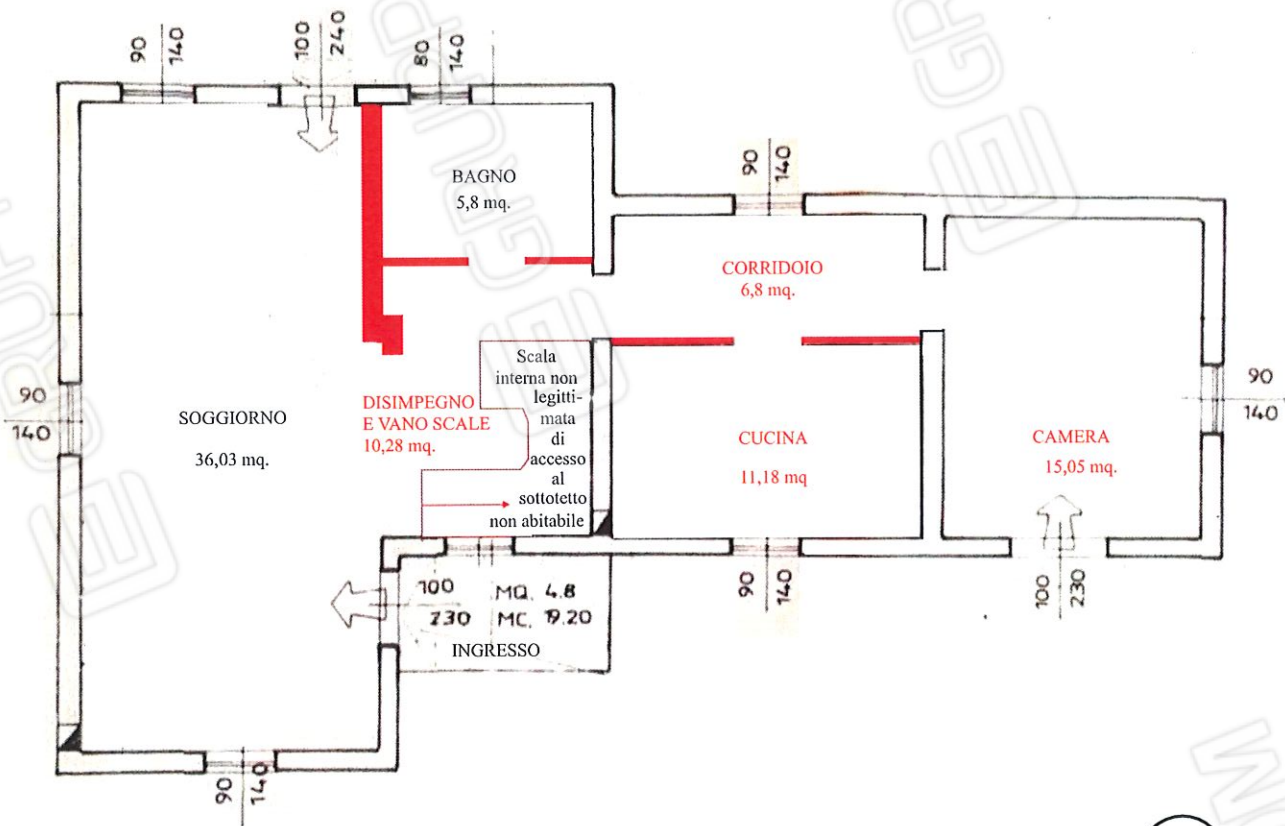

— Difformità rispetto all'ultimo titolo edilizio autorizzato.

N.B: a) Il sottotetto non è abitabile e presenta un bagno non sanabile che andrà demolito.

b) Risultano non legittimate le due finestre del sottotetto rispettivamente a sud e a nord.



MODULARIO
F. 10/1002 - 407



MINISTERO DELLE FINANZE
DIREZIONE GENERALE DEL CATASTO E DEI SERVIZI TECNICI ERARIALI

Mod. B (Nuovo Catasto Edilizio Urbano)



Lire
100

NUOVO CATASTO EDILIZIO URBANO

(R. DECRETO-LEGGE 13 APRILE 1939, N. 632)

Planimetria dell'immobile situato nel Comune di MIRA Via FOSCARA 66/A
Diitta _____, nato a _____ il _____ c.f. _____
Allegata alla dichiarazione presentata all'Ufficio Tecnico Erariale di VENEZIA

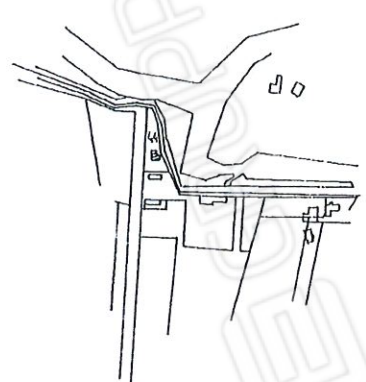
ESTRATTO MAPPA
COMUNE DI MIRA
FG. 44 MAPP. 44
SCALA 1:4000

PIANTA PIANO TERRA

ORIENTAMENTO



SCALA DI 1:200

SPAZIO RISERVATO PER LE ANNOTAZIONI D'UFFICIO

DATA	08/01/2024
PROT. N°	0431

Compilata dal L'Arch. Franco Minino
(Titolo, nome e cognome dell'autore)
NNN FNC 531.15.1483T
Iscritto all'Albo degli Architetti
della Provincia di Venezia
DATA 5/11/1985
Firma: _____



linea 01

Catasto dei Fabbricati - Situazione al 08/01/2024 - Comune di MIRA(F229) - < Foglio 44 - Particella 44 - Subalterno >
VIA FOSCARA n. 66/A Piano T

Ultima planimetria in atti

Data presentazione: 03/12/1985 - Data: 08/01/2024 - n. T316546 - Richiedente:

Totale schede: 1 - Formato di acquisizione: A3(297x420) - Formato stampa richiesto: A4(210x297)