

**TRIBUNALE ORDINARIO DI VENEZIA**

**Prima Sezione Civile – Gruppo Esecuzioni Immobiliari  
Procedura di esecuzione immobiliare n. 391/2021**

*promossa da*

[REDACTED]

*contro*

[REDACTED]

N. Gen. Rep. 391/2021

data udienza ex art. 569 c.p.c.: 18/10/2022

Giudice delle Esecuzioni: **Dott.ssa Martina GASPARINI**  
Custode giudiziario: **Avv. Domenico PIOVESANA**

**RELAZIONE DI CONSULENZA TECNICA D'UFFICIO  
Perizia di stima immobiliare**

**Lotto unico**

Si tratta della quota di 1/1 della piena proprietà di **terreni edificabili** di superficie catastale di ha 30.92.40, facenti parte di un Piano Urbanistico Attuativo denominato "Orizzonte Verde" (ex Parco Pineta) di complessivi ha 60.76.95, in Comune di Jesolo (VE) – località Cortellazzo, oggetto di Convenzione Urbanistica datata 27/05/2013 rep. n. 92527 del Notaio Carlo Bordieri, con la quale il "Consorzio Parco Pineta" con sede a Vicenza (VI), è stato autorizzato dal Comune ad attuare il suddetto Piano con la realizzazione e cessione delle opere di urbanizzazione Primaria, Secondaria e altri adempimenti di cui si rinvia alla Convenzione.

Allo stato attuale i lavori di lottizzazione non sono ancora iniziati.

# FASCICOLO ALLEGATI – 6

**Esperto alla stima: Arch. Stefano Barbazza**  
**Codice fiscale:** BRBSFN63S27H823P  
**Studio in:** Gall. Progresso 5 - 30027 S. Donà di Piave (VE)  
**Telefono:** 0421332720  
**Email:** [stefano.barbazza@virgilio.it](mailto:stefano.barbazza@virgilio.it)  
**Pec:** [stefano.barbazza@archiworldpec.it](mailto:stefano.barbazza@archiworldpec.it)



### **Eleno Allegati**

- A1) Giuramento dell'esperto stimatore
  - A2) Proroga concessa dal Signor Giudice
  - A3) Estratti mappa catastali
  - A4) Vista aerea
  - A5) Visura camerale della società eseguita
  - da B1 a B31) Visure – planimetrie – elaborato planimetrico, catastali
  - da C1 a C41) Documentazione Piano Urbanistico Attuativo (P.U.A.)
  - D1) Certificato Destinazione Urbanistica (C.D.U.)
  - D2) Stralcio mappa Piano degli Interventi (P.I.) e artt. 13 – 23 – 105 delle N.T.A.
  - da E1 a E14) Atti notarili
  - E15) Convenzione Urbanistica
  - E16) Comunicazione Agenzia delle Entrate
  - F1-F2-F3-F4) Ispezioni ipotecarie
  - G1) Tabella rivalutazione monetaria
  - G2) Prospetto con riportata la volumetria assegnata alla società [REDACTED]
  - H1) Documentazione fotografica
- 





CITTÀ di JESOLO

**Settore Lavori Pubblici e Urbanistica  
Unità organizzativa Urbanistica e Cartografico**

prot. (protocollo generato automaticamente dal sistema)  
anteatto 2022/28262  
raccogliitore: CDU 2022  
Dirigente: ing. Dimitri Bonora  
Responsabile del procedimento: arch. Daniela Vitale  
Referente pratica: dott. Albino Zangrando  
Numero di rif.: 90  
e-mail: albino.zangrando@comune.jesolo.ve.it  
telefono: 0421 359 271

Spettabile  
**BARBAZZA ARCH. STEFANO**  
GALLERIA PROGRESSO, 5  
30027 SAN DONA' DI PIAVE (VE)

JESOLO, lì 28/04/2022

INVIATA A MEZZO POSTA ELETTRONICA CERTIFICATA

OGGETTO: Certificazione di destinazione urbanistica ai sensi e per gli effetti dell'art. 30 del DPR 6 giugno 2001, n.380.

Vista la domanda presentata dalla Ditta in indirizzo in data 22/04/2022, n. 28262 di protocollo finalizzata ad ottenere il certificato di destinazione urbanistica per gli immobili così censiti al Catasto Terreni:

- Foglio n. 55
- Mappali n. 105,271,363,364,365,423,424,525,527,528,530
  
- Foglio n. 56
- Mappali n. 8,18,22,45,46,47,49,57,58,59,61

Visti gli atti d'ufficio e in particolare:

- la Variante Generale al P.R.G., approvata con delibera della Giunta Regionale n. 1979 del 19 luglio 2002, pubblicata nel B.U.R. Veneto n. 79 del 13.08.2002, e con delibera di Giunta Regionale n.1145 del 18 aprile 2003, pubblicata nel B.U.R. Veneto n.47 del 13.05.2003;
- la Variante di adeguamento al Piano di Area della Laguna ed Area Veneziana e di adeguamento alla L.R. 5 marzo 1985 n. 24 e varianti puntuali ai sensi della L.R. 61/85, approvata con delibera della Giunta Regionale n. 2652 del 04 agosto 2000 pubblicata nel B.U.R. Veneto n. 79 del 05.09.2000;
- dalla Variante puntuale al P.R.G. ai sensi del comma 1 bis dell'art. 48 della L.R. 23.04.2004, n. 11 e successive modifiche ed integrazioni per l'aggiornamento della cartografia e delle norme tecniche di attuazione, approvata con delibera di C. C. n. 56 in data 10 aprile 2007;
- la Variante parziale al P.R.G. per l'individuazione di lotti di completamento – settore residenziale – approvata con modifiche d'ufficio dalla Giunta Regione Veneto con delibera n. 812 del 08.04.2008 pubblicata sul B.U.R. Veneto n. 34 del 22.04.2008;
- la Variante parziale al P.R.G. – Settore residenziale approvata con deliberazione di Giunta Regionale n. 3313 del 3 novembre 2009, pubblicata sul B.U.R. Veneto n. 96 del 24 novembre 2009 e con deliberazione di Giunta

**JESOLO.it**

Comune di Jesolo  
Via Santi Antonio, 11 - 30016 JESOLO (VI)  
Ufficio Relazioni con il Pubblico  
0421 360111 - [comunicazione@comune.jesolo.ve.it](mailto:comunicazione@comune.jesolo.ve.it)  
PEC: [comune.jesolo@comune.jesolo.ve.it](mailto:comune.jesolo@comune.jesolo.ve.it)



Pagina 1

Firmato Da: BARBAZZA STEFANO Emesso Da: ARUBAPEC S.P.A. NG CA 3 Serial#: 1f8d16ae7bf62d60ae05b755a97f1e5





CITTÀ di JESOLO

- Regionale n. 1334 dell'11 maggio 2010, pubblicata sul B.U.R. Veneto n. 45 del 1 giugno 2010;
- il Piano delle Acque approvato con delibera di C.C. n. 70 del 12 settembre 2019;
  - il Piano di Assetto del Territorio approvato in Conferenza dei Servizi del 4 marzo 2020, ratificato con deliberazione della Giunta Regionale Veneto n. 368 del 24 marzo 2020 pubblicata sul B.U.R. n. 49 del 10 aprile 2020;
  - "Art. 2 Elementi Costitutivi del PAT - Comma 5": "Le indicazioni grafiche contenute nella tav. 4 - Carta della trasformabilità: azioni strategiche, valori e tutele non hanno valore conformativo delle destinazioni urbanistiche dei suoli, la definizione delle quali è demandata al PI e non possono pertanto rappresentare o comportare in alcun modo acquisizione di diritti edificatori, né essere considerate ai fini della determinazione del valore venale delle aree nei casi di espropriazione per pubblica utilità.";
  - Il Piano Regolatore Vigente, ai sensi dell'art. 48 comma 5 bis della L.R. 23.04.2004, n. 11, per le parti compatibili con il PAT, diventa piano degli interventi (P.I.);
  - la variante n. 1 al P.I. approvata con deliberazione del C.C. n. 27 del 25/03/2022, la variante n. 2 al P.I. approvata con deliberazione del C.C. n. 104 del 28/10/2021, la variante n. 3 al P.I. approvata con deliberazione del C.C. n. 8 del 10/02/2022;
  - la variante n. 4 al P.I. adottata con deliberazione del C.C. n. 93 del 16/09/2021, la variante n. 5 al P.I. adottata con deliberazione del C.C. n. 128 del 15/12/2021, la variante n. 6 al P.I. adottata con deliberazione del C.C. n. 19 del 23/03/2022, i cui contenuti costituiscono misure di salvaguardia ai sensi della legge n. 1902/1952, della legge n. 517/1966, del d.P.R. 6 giugno 2001, n. 380 con le modalità ed i limiti di cui all'art. 29 della legge regionale 23 aprile 2014, n.11 e ss.mm.ii.;
  - l'aggiornamento del Piano di Gestione del Rischio Alluvioni ai sensi degli articoli 65 e 66 del D.lgs n. 152/2006, adottato con delibera n. 3 del 21 dicembre 2021 della Conferenza Istituzionale Permanente dell'Autorità di bacino distrettuale, pubblicato sulla Gazzetta Ufficiale n. 29 del 04 febbraio 2022, che ha posto in salvaguardia, ai sensi dell'art. 65, comma 7 del decreto legislativo 3 aprile 2006, n. 152, le norme tecniche di attuazione del Piano con le relative cartografie e la delibera n. 2 del 18 marzo 2022 di presa d'atto di rettifica di errata corrige al testo dell'art. 16, commi 3 e 5 e relativo Allegato B delle Norme di Attuazione, adottate con delibera n. 3 del 21 dicembre 2021.

### SI CERTIFICA

1. Che le aree censite al catasto terreni del Comune di Jesolo al:

- Foglio n. 55
- Mappali n. 105

sono normate dai seguenti articoli:

- PAI - Pai Piave - Art. 12 (P1)
- PAI - Pai Sile - Art. 13 (P1)
- Ambito di progettazione unitaria n. 34
- P.R.G. - Art. 47 - Infrastrutture e reti di comunicazione viabilità, percorsi pedonali, parcheggi - Viabilità di progetto

**JESOLO.it**

Comune di Jesolo  
Via Sant'Antonio, 11 - 30019 JESOLO (VE)  
Ufficio Relazioni con il Pubblico  
0421 369111 - [comunicazione@comune.jesolo.ve.it](mailto:comunicazione@comune.jesolo.ve.it)  
PEC: [comune.jesolo@pec.comune.jesolo.ve.it](mailto:comune.jesolo@pec.comune.jesolo.ve.it)



Pagina 2







CITTA' di JESOLO

- P.R.G. - Art. 13 - Zona per residenze turistiche C 2.1 - Parco Pineta
- P.R.G. - Art. 27 - Sottozona E2-1 di valore agricolo produttivo
- P.R.G. - Art. 79 - Acque basse
- P.R.G. - Art. 105 - Strumenti urbanistici vigenti
- P.A.T. - Art. 21 - Disposizioni di salvaguardia, di non compatibilità e di raccordo con la procedura di VAS - Comma 2
- P.A.T. - Art. 8 - Commi 2,4,5 - GEOSITI
- P.A.T. - Art. 8 - Commi 9,11 - ALLINEAMENTO DI DUNE E PALEODUNE
- P.A.T. - Art. 10 - Commi 5,9,10,11,12,13 - AREE DI CONNESSIONE NATURALISTICA
- P.A.T. - Art. 7 - Comma 24 - CLASSIFICAZIONE SISMICA
- P.A.T. - Art. 7 - Commi 19,20,21 - FASCIA DI SERVITU' IDRAULICA
- P.A.T. - Art. 6 - Commi 23,24,25 - AREE A RISCHIO IDROGEOLOGICO - Prescrizioni
- P.A.T. - Art. 6 - Commi 3,4,5,6 - AREE A REGIME DI VINCOLO DAL PGBTTR
- P.A.T. - Art. 13 - La compatibilità geologica - Commi 5,6,7,8 (Prescrizioni) - CLASSE DI COMPATIBILITÀ II - Sottoclasse C
- P.A.T. - Art. 14 - Le aree soggette a dissesto idrogeologico - Commi 1,2,3,4,6,7,8,9,10,11 - AREE ESONDABILI
- P.A.T. - Art. 14ter - Zone di Tutela relative all'idrografia principale
- P.A.T. - Art. 22 - Disciplina generale degli Ambiti Territoriali Omogenei - Commi 21,22,23,24,25,26 - QUANTITA' MASSIMA DEL CONSUMO DI SUOLO - Terreni all'interno degli Ambiti di Urbanizzazione Consolidata in adeguamento alla LR 14/2017
- P.A.T. - Art. 22 - Disciplina generale degli Ambiti Territoriali Omogenei - Commi 21,22,23,24,25,26 - QUANTITA' MASSIMA DEL CONSUMO DI SUOLO - Terreni all'esterno degli Ambiti di Urbanizzazione Consolidata in adeguamento alla LR 14/2017
- P.G.R.A. - Art. 13 - AREE CLASSIFICATE A PERICOLOSITÀ MEDIA (P2)
- P.G.R.A. - Art. 15 - LOCALI INTERRATI O SEMINTERRATI





CITTÀ di JESOLO

- P.G.R.A. - Art. 16 - EFFICACIA DEL PIANO
- P.G.R.A. - Art. 14 - AREE CLASSIFICATE A PERICOLOSITÀ MODERATA (P1)
- P.G.R.A. - Art. 15 - LOCALI INTERRATI O SEMINTERRATI
- P.G.R.A. - Art. 16 - EFFICACIA DEL PIANO
- P.G.R.A. - Rischio - AREE CLASSIFICATE A RISCHIO R1

**2. Che le aree censite al catasto terreni del Comune di Jesolo al:**

- Foglio n. 55
- Mappali n. 271

sono normate dai seguenti articoli:

- PAI - Pai Piave - Art. 12 (P1)
- PAI - Pai Sile - Art. 13 (P1)
- Ambito di progettazione unitaria n. 34
- P.R.G. - Art. 47 - Infrastrutture e reti di comunicazione viabilità, percorsi pedonali, parcheggi - Viabilità di progetto
- P.R.G. - Art. 48 - Attrezzature pubbliche F - Art. 58 - Zona Parcheggi F 4
- P.R.G. - Art. 13 - Zona per residenze turistiche C 2.1 - Parco Pineta
- P.R.G. - Art. 105 - Strumenti urbanistici vigenti
- P.A.T. - Art. 21 - Disposizioni di salvaguardia, di non compatibilità e di raccordo con la procedura di VAS - Comma 2
- P.A.T. - Art. 8 - Commi 2,4,5 - GEOSITI
- P.A.T. - Art. 8 - Commi 9,11 - ALLINEAMENTO DI DUNE E PALEODUNE
- P.A.T. - Art. 10 - Commi 5,9,10,11,12,13 - AREE DI CONNESSIONE NATURALISTICA
- P.A.T. - Art. 7 - Comma 24 - CLASSIFICAZIONE SISMICA

**JESOLO.it**

Comune di Jesolo  
Via Sant'Antonio, 11 - 30016 JESOLO (VI)  
Ufficio Relazioni con il Pubblico  
0421 360111 - comune@comune.jesolo.vi.it  
PEC: comune.jesolo@comuniv.it



Pagina 4





CITTÀ di JESOLO

- P.A.T. - Art. 6 - Commi 23,24,25 - AREE A RISCHIO IDROGEOLOGICO - Prescrizioni
- P.A.T. - Art. 6 - Commi 3,4,5,6 - AREE A REGIME DI VINCOLO DAL PGBTTR
- P.A.T. - Art. 6 - Commi 13,14 - PINETE
- P.A.T. - Art. 13 - La compatibilità geologica - Commi 5,6,7,8 (Prescrizioni) - CLASSE DI COMPATIBILITÀ II - Sottoclasse C
- P.A.T. - Art. 14 - Le aree soggette a dissesto idrogeologico - Commi 1,2,3,4,6,7,8,9,10,11 - AREE ESONDABILI
- P.A.T. - Art. 22 - Disciplina generale degli Ambiti Territoriali Omogenei - Commi 21,22,23,24,25,26 - QUANTITA' MASSIMA DEL CONSUMO DI SUOLO - Terreni all'interno degli Ambiti di Urbanizzazione Consolidata in adeguamento alla LR 14/2017
- P.G.R.A. - Art. 14 - AREE CLASSIFICATE A PERICOLOSITÀ MODERATA (P1)
- P.G.R.A. - Art. 15 - LOCALI INTERRATI O SEMINTERRATI
- P.G.R.A. - Art. 16 - EFFICACIA DEL PIANO
- P.G.R.A. - Rischio - AREE CLASSIFICATE A RISCHIO R1

**3. Che le aree censite al catasto terreni del Comune di Jesolo al:**

- Foglio n. 55
- Mappali n. 363

sono normate dai seguenti articoli:

- PAI - Pai Piave - Art. 12 (P1)
- PAI - Pai Sile - Art. 13 (P1)
- Ambito di progettazione unitaria n. 34
- P.R.G. - Art. 13 - Zona per residenze turistiche C 2.1 - Parco Pineta
- P.R.G. - Art. 105 - Strumenti urbanistici vigenti
- P.A.T. - Art. 21 - Disposizioni di salvaguardia, di non compatibilità e di raccordo con la procedura di VAS - Comma 2

**JESOLO.it**

Comune di Jesolo  
Via Sarda' Antonio, 11 - 30016 JESOLO (VE)  
Ufficio Relazioni con il Pubblico  
0421 360111 - comunicazione@comune.jesolo.ve.it  
PEC: comune.jesolo@esquind.it





CITTÀ DI JESOLO

- P.A.T. - Art. 7 - Comma 24 - CLASSIFICAZIONE SISMICA
- P.A.T. - Art. 7 - Commi 19,20,21 - FASCIA DI SERVITU' IDRAULICA
- P.A.T. - Art. 6 - Commi 23,24,25 - AREE A RISCHIO IDROGEOLOGICO - Prescrizioni
- P.A.T. - Art. 6 - Commi 3,4,5,6 - AREE A REGIME DI VINCOLO DAL PGBTTR
- P.A.T. - Art. 13 - La compatibilità geologica - Commi 5,6,7,8 (Prescrizioni) - CLASSE DI COMPATIBILITÀ II - Sottoclasse C
- P.A.T. - Art. 14 - Le aree soggette a dissesto idrogeologico - Commi 1,2,3,4,6,7,8,9,10,11 - AREE ESONDABILI
- P.A.T. - Art. 14ter - Zone di Tutela relative all'idrografia principale
- P.A.T. - Art. 10 - Commi 5,9,10,11,12,13 - AREE DI CONNESSIONE NATURALISTICA
- P.A.T. - Art. 22 - Disciplina generale degli Ambiti Territoriali Omogenei - Commi 21,22,23,24,25,26 - QUANTITA' MASSIMA DEL CONSUMO DI SUOLO - Terreni all'interno degli Ambiti di Urbanizzazione Consolidata in adeguamento alla LR 14/2017
- P.G.R.A. - Art. 14 - AREE CLASSIFICATE A PERICOLOSITÀ MODERATA (P1) - Art. 15 - LOCALI INTERRATI O SEMINTERRATI - Art. 16 - EFFICACIA DEL PIANO
- P.G.R.A. - Rischio - AREE CLASSIFICATE A RISCHIO R1

4. Che le aree censite al catasto terreni del Comune di Jesolo al:

- Foglio n. 55
- Mappali n. 364

sono normate dai seguenti articoli:

- PAI - Pai Piave - Art. 12 (P1)
- PAI - Pai Sile - Art. 13 (P1)
- Ambito di progettazione unitaria n. 34
- P.R.G. - Art. 13 - Zona per residenze turistiche C 2.1 - Parco Pineta
- P.R.G. - Art. 105 - Strumenti urbanistici vigenti

**JESOLO.it**

Comune di Jesolo  
Via Santi Antonio, 11 - 30016 JESOLO (VI)  
Ufficio Relazioni con il Pubblico  
0421 350111 - comunicazioni@comune.jesolo.vi.it  
PEC: [comune.jesolo@comunite.it](mailto:comune.jesolo@comunite.it)



Pagina 6





CITTÀ DI JESOLO

- P.A.T. - Art. 21 - Disposizioni di salvaguardia, di non compatibilità e di raccordo con la procedura di VAS - Comma 2
- P.A.T. - Art. 8 - Commi 2,4,5 - GEOSITI
- P.A.T. - Art. 8 - Commi 9,11 - ALLINEAMENTO DI DUNE E PALEODUNE
- P.A.T. - Art. 10 - Commi 5,9,10,11,12,13 - AREE DI CONNESSIONE NATURALISTICA
- P.A.T. - Art. 7 - Comma 24 - CLASSIFICAZIONE SISMICA
- P.A.T. - Art. 7 - Comma 5 - FASCE DI RISPETTO STRADALI
- P.A.T. - Art. 7 - Commi 19,20,21 - FASCIA DI SERVITU' IDRAULICA
- P.A.T. - Art. 6 - Commi 23,24,25 - AREE A RISCHIO IDROGEOLOGICO - Prescrizioni
- P.A.T. - Art. 6 - Commi 3,4,5,6 - AREE A REGIME DI VINCOLO DAL PGBTTR
- P.A.T. - Art. 13 - La compatibilità geologica - Commi 5,6,7,8 (Prescrizioni) - CLASSE DI COMPATIBILITÀ II - Sottoclasse C
- P.A.T. - Art. 14 - Le aree soggette a dissesto idrogeologico - Commi 1,2,3,4,6,7,8,9,10,11 - AREE ESONDABILI
- P.A.T. - Art. 22 - Disciplina generale degli Ambiti Territoriali Omogenei - Commi 21,22,23,24,25,26 - QUANTITA' MASSIMA DEL CONSUMO DI SUOLO - Terreni all'interno degli Ambiti di Urbanizzazione Consolidata in adeguamento alla LR 14/2017
- P.G.R.A. - Art. 14 - AREE CLASSIFICATE A PERICOLOSITÀ MODERATA (P1)
- P.G.R.A. - Art. 15 - LOCALI INTERRATI O SEMINTERRATI
- P.G.R.A. - Art. 16 - EFFICACIA DEL PIANO
- P.G.R.A. - Rischio - AREE CLASSIFICATE A RISCHIO R1

5. Che le aree censite al catasto terreni del Comune di Jesolo al:

- Foglio n. 55
- Mappali n. 365

sono normate dai seguenti articoli:

**JESOLO.it**

Comune di Jesolo  
Via Sant'Antonio, 11 - 30016 JESOLO (VI)  
Ufficio Relazioni con il Pubblico  
0421 360111 - comunicazione@comune.jesolo.vi.it  
PEC: comune.jesolo@lagalmail.it

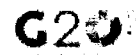

Pagina 7





CITTÀ di JESOLO

- PAI - Pai Piave - Art. 12 (P1)
- PAI - Pai Sile - Art. 13 (P1)
- Ambito di progettazione unitaria n. 34
- P.R.G. - Art. 13 - Zona per residenze turistiche C 2.1 - Parco Pineta
- P.R.G. - Art. 105 - Strumenti urbanistici vigenti
- P.A.T. - Art. 21 - Disposizioni di salvaguardia, di non compatibilità e di raccordo con la procedura di VAS - Comma 2
- P.A.T. - Art. 8 - Commi 2,4,5 - GEOSITI
- P.A.T. - Art. 8 - Commi 9,11 - ALLINEAMENTO DI DUNE E PALEODUNE
- P.A.T. - Art. 10 - Commi 5,9,10,11,12,13 - AREE DI CONNESSIONE NATURALISTICA
- P.A.T. - Art. 7 - Comma 24 - CLASSIFICAZIONE SISMICA
- P.A.T. - Art. 6 - Commi 23,24,25 - AREE A RISCHIO IDROGEOLOGICO - Prescrizioni
- P.A.T. - Art. 6 - Commi 3,4,5,6 - AREE A REGIME DI VINCOLO DAL PGBTTR
- P.A.T. - Art. 13 - La compatibilità geologica - Commi 5,6,7,8 (Prescrizioni) - CLASSE DI COMPATIBILITÀ II - Sottoclasse C
- P.A.T. - Art. 14 - Le aree soggette a dissesto idrogeologico - Commi 1,2,3,4,6,7,8,9,10,11 - AREE ESONDABILI
- P.A.T. - Art. 14ter - Zone di Tutela relative all'idrografia principale
- P.A.T. - Art. 22 - Disciplina generale degli Ambiti Territoriali Omogenei - Commi 21,22,23,24,25,26 – QUANTITA' MASSIMA DEL CONSUMO DI SUOLO - Terreni all'interno degli Ambiti di Urbanizzazione Consolidata in adeguamento alla LR 14/2017
- P.G.R.A. - Art. 14 - AREE CLASSIFICATE A PERICOLOSITÀ MODERATA (P1)
- P.G.R.A. - Art. 15 - LOCALI INTERRATI O SEMINTERRATI
- P.G.R.A. - Art. 16 - EFFICACIA DEL PIANO
- P.G.R.A. - Rischio - AREE CLASSIFICATE A RISCHIO R1

**JESOLO.it**

Comune di Jesolo  
Via Sant'Antonio, 11 - 30018 JESOLO (VI)  
Ufficio Relazioni con il Pubblico  
0421.350111 - comunicazione@comune.jesolo.vi.it  
PEC: comune.jesolo@comunipr.it

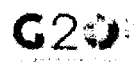

Pagina 8





CITTÀ di JESOLO

6. Che le aree censite al catasto terreni del Comune di Jesolo al:

- Foglio n. 55
- Mappali n. 423

sono normate dai seguenti articoli:

- PAI - Pai Piave - Art. 12 (P1)
- PAI - Pai Sile - Art. 13 (P1)
- Ambito di progettazione unitaria n. 34
- P.R.G. - Art. 47 - Infrastrutture e reti di comunicazione viabilità, percorsi pedonali, parcheggi - Viabilità di progetto
- P.R.G. - Art. 13 - Zona per residenze turistiche C 2.1 - Parco Pineta
- P.R.G. - Art. 27 - Sottozona E2-1 di valore agricolo produttivo
- P.R.G. - Art. 79 - Acque basse
- P.R.G. - Art. 105 - Strumenti urbanistici vigenti
- P.A.T. - Art. 21 - Disposizioni di salvaguardia, di non compatibilità e di raccordo con la procedura di VAS - Comma 2
- P.A.T. - Art. 8 - Commi 2,4,5 - GEOSITI
- P.A.T. - Art. 8 - Commi 9,11 - ALLINEAMENTO DI DUNE E PALEODUNE
- P.A.T. - Art. 10 - Commi 5,9,10,11,12,13 - AREE DI CONNESSIONE NATURALISTICA
- P.A.T. - Art. 7 - Comma 24 - CLASSIFICAZIONE SISMICA
- P.A.T. - Art. 6 - Commi 23,24,25 - AREE A RISCHIO IDROGEOLOGICO - Prescrizioni
- P.A.T. - Art. 6 - Commi 3,4,5,6 - AREE A REGIME DI VINCOLO DAL PGBTTR
- P.A.T. - Art. 13 - La compatibilità geologica - Commi 5,6,7,8 (Prescrizioni) - CLASSE DI COMPATIBILITÀ II - Sottoclasse C
- P.A.T. - Art. 14 - Le aree soggette a dissesto idrogeologico - Commi 1,2,3,4,6,7,8,9,10,11 - AREE ESONDABILI

**JESOLO.it**

Comune di Jesolo  
Via S. Ant. Antonio, 11 - 36016 JESOLO (VI)  
Ufficio Relazioni con il Pubblico  
0421 360111 - [comunicazione@comune.jesolo.vi.it](mailto:comunicazione@comune.jesolo.vi.it)  
PEC: [comune.jesolo@comunivv.it](mailto:comune.jesolo@comunivv.it)



Pagina 9





- P.A.T. - Art. 14ter - Zone di Tutela relative all'idrografia principale
- P.A.T. - Art. 22 - Disciplina generale degli Ambiti Territoriali Omogenei - Commi 21,22,23,24,25,26 – QUANTITA' MASSIMA DEL CONSUMO DI SUOLO - Terreni all'interno degli Ambiti di Urbanizzazione Consolidata in adeguamento alla LR 14/2017
- P.G.R.A. - Art. 13 - AREE CLASSIFICATE A PERICOLOSITÀ MEDIA (P2)
- P.G.R.A. - Art. 15 - LOCALI INTERRATI O SEMINTERRATI
- P.G.R.A. - Art. 16 - EFFICACIA DEL PIANO
- P.G.R.A. - Art. 14 - AREE CLASSIFICATE A PERICOLOSITÀ MODERATA (P1)
- P.G.R.A. - Art. 15 - LOCALI INTERRATI O SEMINTERRATI
- P.G.R.A. - Art. 16 - EFFICACIA DEL PIANO
- P.G.R.A. - Rischio - AREE CLASSIFICATE A RISCHIO R1

7. Che le aree censite al catasto terreni del Comune di Jesolo al:

- Foglio n. 55
- Mappali n. 424

sono normate dai seguenti articoli:

- PAI - Pai Piave - Art. 12 (P1)
- PAI - Pai Sile - Art. 13 (P1)
- Ambito di progettazione unitaria n. 34
- P.R.G. - Art. 47 - Infrastrutture e reti di comunicazione viabilità, percorsi pedonali, parcheggi - Viabilità di progetto
- P.R.G. - Art. 13 - Zona per residenze turistiche C 2.1 - Parco Pineta
- P.R.G. - Art. 27 - Sottozona E2-1 di valore agricolo produttivo
- P.R.G. - Art. 105 - Strumenti urbanistici vigenti







CITTÀ DI JESOLO

- P.A.T. - Art. 21 - Disposizioni di salvaguardia, di non compatibilità e di raccordo con la procedura di VAS - Comma 2
- P.A.T. - Art. 8 - Commi 2,4,5 - GEOSITI
- P.A.T. - Art. 8 - Commi 9,11 - ALLINEAMENTO DI DUNE E PALEODUNE
- P.A.T. - Art. 10 - Commi 5,9,10,11,12,13 - AREE DI CONNESSIONE NATURALISTICA
- P.A.T. - Art. 7 - Comma 24 - CLASSIFICAZIONE SISMICA
- P.A.T. - Art. 6 - Commi 23,24,25 - AREE A RISCHIO IDROGEOLOGICO - Prescrizioni
- P.A.T. - Art. 6 - Commi 3,4,5,6 - AREE A REGIME DI VINCOLO DAL PGBTTR
- P.A.T. - Art. 13 - La compatibilità geologica - Commi 5,6,7,8 (Prescrizioni) - CLASSE DI COMPATIBILITÀ II - Sottoclasse C
- P.A.T. - Art. 14 - Le aree soggette a dissesto idrogeologico - Commi 1,2,3,4,6,7,8,9,10,11 - AREE ESONDABILI
- P.A.T. - Art. 14ter - Zone di Tutela relative all'idrografia principale
- P.A.T. - Art. 22 - Disciplina generale degli Ambiti Territoriali Omogenei - Commi 21,22,23,24,25,26 - QUANTITA' MASSIMA DEL CONSUMO DI SUOLO - Terreni all'interno degli Ambiti di Urbanizzazione Consolidata in adeguamento alla LR 14/2017
- P.G.R.A. - Art. 13 - AREE CLASSIFICATE A PERICOLOSITÀ MEDIA (P2)
- P.G.R.A. - Art. 15 - LOCALI INTERRATI O SEMINTERRATI
- P.G.R.A. - Art. 16 - EFFICACIA DEL PIANO
- P.G.R.A. - Art. 14 - AREE CLASSIFICATE A PERICOLOSITÀ MODERATA (P1)
- P.G.R.A. - Art. 15 - LOCALI INTERRATI O SEMINTERRATI
- P.G.R.A. - Art. 16 - EFFICACIA DEL PIANO
- P.G.R.A. - Rischio - AREE CLASSIFICATE A RISCHIO R1

8. Che le aree censite al catasto terreni del Comune di Jesolo al:

- Foglio n. 55
- Mappali n. 525

**JESOLO.it**

Comune di Jesolo  
Via Sant'Antonio, 11 - 36016 JESOLO (VI)  
Ufficio Relazioni con il Pubblico  
0421.360111 - comun@comune.jesolo.vi.it  
PEC: comune.jesolo@comuniv.it



Pagina 11





CITTÀ di JESOLO

sono normate dai seguenti articoli:

- PAI - Pai Piave - Art. 12 (P1)
- PAI - Pai Sile - Art. 13 (P1)
- Ambito di progettazione unitaria n. 34
- P.R.G. - Art. 13 - Zona per residenze turistiche C 2.1 - Parco Pineta
- P.R.G. - Art. 105 - Strumenti urbanistici vigenti
- P.A.T. - Art. 21 - Disposizioni di salvaguardia, di non compatibilità e di raccordo con la procedura di VAS - Comma 2
- P.A.T. - Art. 7 - Comma 24 - CLASSIFICAZIONE SISMICA
- P.A.T. - Art. 7 - Commi 19,20,21 - FASCIA DI SERVITU' IDRAULICA
- P.A.T. - Art. 6 - Commi 23,24,25 - AREE A RISCHIO IDROGEOLOGICO - Prescrizioni
- P.A.T. - Art. 6 - Commi 3,4,5,6 - AREE A REGIME DI VINCOLO DAL PGBTTR
- P.A.T. - Art. 13 - La compatibilità geologica - Commi 5,6,7,8 (Prescrizioni) - CLASSE DI COMPATIBILITÀ II - Sottoclasse C
- P.A.T. - Art. 14 - Le aree soggette a dissesto idrogeologico - Commi 1,2,3,4,6,7,8,9,10,11 - AREE ESONDABILI
- P.A.T. - Art. 14ter - Zone di Tutela relative all'idrografia principale
- P.A.T. - Art. 10 - Commi 5,9,10,11,12,13 - AREE DI CONNESSIONE NATURALISTICA
- P.A.T. - Art. 22 - Disciplina generale degli Ambiti Territoriali Omogenei - Commi 21,22,23,24,25,26 – QUANTITA' MASSIMA DEL CONSUMO DI SUOLO - Terreni all'interno degli Ambiti di Urbanizzazione Consolidata in adeguamento alla LR 14/2017
- P.G.R.A. - Art. 14 - AREE CLASSIFICATE A PERICOLOSITÀ MODERATA (P1)
- P.G.R.A. - Art. 15 - LOCALI INTERRATI O SEMINTERRATI
- P.G.R.A. - Art. 16 - EFFICACIA DEL PIANO
- P.G.R.A. - Rischio - AREE CLASSIFICATE A RISCHIO R1

**JESOLO.it**

Comune di Jesolo  
Via Bari' Antonio, 11 - 30018 JESOLO (VI)  
Ufficio Relazioni con il Pubblico  
0421 360111 - comunicazione@comune.jesolo.vi.it  
PEC: comune.jesolo@pec.comuni.it

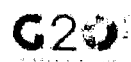

Pagina 12





CITTÀ di JESOLO

9. Che le aree censite al catasto terreni del Comune di Jesolo al:

- Foglio n. 55
- Mappali n. 527

sono normate dai seguenti articoli:

- PAI - Pai Piave - Art. 12 (P1)
- PAI - Pai Sile - Art. 13 (P1)
- Ambito di progettazione unitaria n. 34
- P.R.G. - Art. 13 - Zona per residenze turistiche C 2.1 - Parco Pineta
- P.R.G. - Art. 105 - Strumenti urbanistici vigenti
- P.A.T. - Art. 21 - Disposizioni di salvaguardia, di non compatibilità e di raccordo con la procedura di VAS - Comma 2
- P.A.T. - Art. 7 - Comma 24 - CLASSIFICAZIONE SISMICA
- P.A.T. - Art. 7 - Commi 19,20,21 - FASCIA DI SERVITU' IDRAULICA
- P.A.T. - Art. 6 - Commi 23,24,25 - AREE A RISCHIO IDROGEOLOGICO - Prescrizioni
- P.A.T. - Art. 6 - Commi 3,4,5,6 - AREE A REGIME DI VINCOLO DAL PGBTTR
- P.A.T. - Art. 13 - La compatibilità geologica - Commi 5,6,7,8 (Prescrizioni) - CLASSE DI COMPATIBILITÀ II - Sottoclasse C
- P.A.T. - Art. 14 - Le aree soggette a dissesto idrogeologico - Commi 1,2,3,4,6,7,8,9,10,11 - AREE ESONDABILI
- P.A.T. - Art. 10 - Commi 5,9,10,11,12,13 - AREE DI CONNESSIONE NATURALISTICA
- P.A.T. - Art. 22 - Disciplina generale degli Ambiti Territoriali Omogenei - Commi 21,22,23,24,25,26 - QUANTITA' MASSIMA DEL CONSUMO DI SUOLO - Terreni all'interno degli Ambiti di Urbanizzazione Consolidata in adeguamento alla LR 14/2017
- P.G.R.A. - Art. 14 - AREE CLASSIFICATE A PERICOLOSITÀ MODERATA (P1)
- P.G.R.A. - Art. 15 - LOCALI INTERRATI O SEMINTERRATI

**JESOLO.it**

Comune di Jesolo  
Via Sant'Antonio, 11 - 30010, JESOLO (VE)  
Ufficio Relazioni con il Pubblico  
0421 350111 - comunicazione@comune.jesolo.ve.it  
PEC: comune.jesolo@comunite.it





- P.G.R.A. - Art. 16 - EFFICACIA DEL PIANO
- P.G.R.A. - Rischio - AREE CLASSIFICATE A RISCHIO R1

10. Che le aree censite al catasto terreni del Comune di Jesolo al:

- Foglio n. 55
- Mappali n. 528

sono normate dai seguenti articoli:

- PAI - Pai Piave - Art. 12 (P1)
- PAI - Pai Sile - Art. 13 (P1)
- Ambito di progettazione unitaria n. 34
- P.R.G. - Art. 13 - Zona per residenze turistiche C 2.1 - Parco Pineta
- P.R.G. - Art. 105 - Strumenti urbanistici vigenti
- P.A.T. - Art. 21 - Disposizioni di salvaguardia, di non compatibilità e di raccordo con la procedura di VAS - Comma 2
- P.A.T. - Art. 7 - Comma 24 - CLASSIFICAZIONE SISMICA
- P.A.T. - Art. 7 - Comma 5 - FASCE DI RISPETTO STRADALI
- P.A.T. - Art. 7 - Commi 19,20,21 - FASCIA DI SERVITU' IDRAULICA
- P.A.T. - Art. 6 - Commi 23,24,25 - AREE A RISCHIO IDROGEOLOGICO - Prescrizioni
- P.A.T. - Art. 6 - Commi 3,4,5,6 - AREE A REGIME DI VINCOLO DAL PGBTTR
- P.A.T. - Art. 13 - La compatibilità geologica - Commi 5,6,7,8 (Prescrizioni) - CLASSE DI COMPATIBILITÀ II - Sottoclasse C
- P.A.T. - Art. 14 - Le aree soggette a dissesto idrogeologico - Commi 1,2,3,4,6,7,8,9,10,11 - AREE ESONDABILI
- P.A.T. - Art. 10 - Commi 5,9,10,11,12,13 - AREE DI CONNESSIONE NATURALISTICA
- P.A.T. - Art. 22 - Disciplina generale degli Ambiti Territoriali Omogenei - Commi 21,22,23,24,25,26 -





CITTÀ di JESOLO

**QUANTITA' MASSIMA DEL CONSUMO DI SUOLO - Terreni all'interno degli Ambiti di Urbanizzazione Consolidata in adeguamento alla LR 14/2017**

- P.G.R.A. - Art. 14 - AREE CLASSIFICATE A PERICOLOSITÀ MODERATA (P1)
- P.G.R.A. - Art. 15 - LOCALI INTERRATI O SEMINTERRATI
- P.G.R.A. - Art. 16 - EFFICACIA DEL PIANO
- P.G.R.A. - Rischio - AREE CLASSIFICATE A RISCHIO R1

**11. Che le aree censite al catasto terreni del Comune di Jesolo al:**

- Foglio n. 55
- Mappali n. 530

sono normate dai seguenti articoli:

- PAI - Pai Piave - Art. 12 (P1)
- PAI - Pai Sile - Art. 13 (P1)
- Ambito di progettazione unitaria n. 34
- P.R.G. - Art. 47 - Infrastrutture e reti di comunicazione viabilità, percorsi pedonali, parcheggi - Viabilità di progetto
- P.R.G. - Art. 13 - Zona per residenze turistiche C 2.1 - Parco Pineta
- P.R.G. - Art. 27 - Sottozona E2-1 di valore agricolo produttivo
- P.R.G. - Art. 79 - Acque basse
- P.R.G. - Art. 105 - Strumenti urbanistici vigenti
- P.A.T. - Art. 21 - Disposizioni di salvaguardia, di non compatibilità e di raccordo con la procedura di VAS - Comma 2
- P.A.T. - Art. 8 - Commi 2,4,5 - GEOSITI
- P.A.T. - Art. 8 - Commi 9,11 - ALLINEAMENTO DI DUNE E PALEODUNE
- P.A.T. - Art. 10 - Commi 5,9,10,11,12,13 - AREE DI CONNESSIONE NATURALISTICA

**JESOLO.it**

Comune di Jesolo  
Via Sant'Antonio, 11 - 30016 JESOLO (VI)  
Ufficio Relazioni con il Pubblico  
0421 360111 - [comunicazione@comune.jesolo.vi.it](mailto:comunicazione@comune.jesolo.vi.it)  
PEC - [comune.jesolo@legalemail.it](mailto:comune.jesolo@legalemail.it)





CITTÀ di JESOLO

- P.A.T. - Art. 7 - Comma 24 - CLASSIFICAZIONE SISMICA
- P.A.T. - Art. 7 - Commi 19,20,21 - FASCIA DI SERVITU' IDRAULICA
- P.A.T. - Art. 6 - Commi 23,24,25 - AREE A RISCHIO IDROGEOLOGICO - Prescrizioni
- P.A.T. - Art. 6 - Commi 3,4,5,6 - AREE A REGIME DI VINCOLO DAL PGBTTR
- P.A.T. - Art. 13 - La compatibilità geologica - Commi 5,6,7,8 (Prescrizioni) - CLASSE DI COMPATIBILITÀ II - Sottoclasse C
- P.A.T. - Art. 14 - Le aree soggette a dissesto idrogeologico - Commi 1,2,3,4,6,7,8,9,10,11 - AREE ESONDABILI
- P.A.T. - Art. 14ter - Zone di Tutela relative all'idrografia principale
- P.A.T. - Art. 22 - Disciplina generale degli Ambiti Territoriali Omogenei - Commi 21,22,23,24,25,26 - QUANTITA' MASSIMA DEL CONSUMO DI SUOLO - Terreni all'interno degli Ambiti di Urbanizzazione Consolidata in adeguamento alla LR 14/2017
- P.G.R.A. - Art. 14 - AREE CLASSIFICATE A PERICOLOSITÀ MODERATA (P1)
- P.G.R.A. - Art. 15 - LOCALI INTERRATI O SEMINTERRATI
- P.G.R.A. - Art. 16 - EFFICACIA DEL PIANO
- P.G.R.A. - Rischio - AREE CLASSIFICATE A RISCHIO R1

12. Che le aree censite al catasto terreni del Comune di Jesolo al:

- Foglio n. 56
- Mappali n. 18

sono normate dai seguenti articoli:

- PAI - Pai Piave - Art. 12 (P1)
- PAI - Pai Sile - Art. 13 (P1)
- Ambito di progettazione unitaria n. 34
- P.R.G. - Art. 72 - Aree a vincolo idrogeologico

**JESOLO.it**

Comune di Jesolo  
Via Sant'Antonio, 11 - 30016 JESOLO (VI)  
Ufficio Relazioni con il Pubblico  
(0421) 360111 - comune.jesolo@comune.jesolo.vi.it  
PEC: comune.jesolo@pec.comuni.it



Pagina 16





CITTÀ di JESOLO

- P.R.G. - Art. 47 - Infrastrutture e reti di comunicazione viabilità, percorsi pedonali, parcheggi - Viabilità di progetto
- P.R.G. - Art. 48 - Attrezzature pubbliche F - Art. 56 - Parchi territoriali F 3.3
- P.R.G. - Art. 48 - Attrezzature pubbliche F - Art. 58 - Zona Parcheggi F 4
- P.R.G. - Art. 23 - Zona turistica per impianti di svago D 4 - Area per il Parco Pineta D4 - 12
- P.R.G. - Art. 13 - Zona per residenze turistiche C 2.1 - Parco Pineta
- P.R.G. - Art. 105 - Strumenti urbanistici vigenti
- P.A.T. - Art. 21 - Disposizioni di salvaguardia, di non compatibilità e di raccordo con la procedura di VAS - Comma 2
- P.A.T. - Art. 8 - Commi 2,4,5 - GEOSITI
- P.A.T. - Art. 8 - Commi 9,11 - ALLINEAMENTO DI DUNE E PALEODUNE
- P.A.T. - Art. 7 - Comma 24 - CLASSIFICAZIONE SISMICA
- P.A.T. - Art. 7 - Comma 22 - IMPIANTI DI COMUNICAZIONE ELETTRONICA A USO PUBBLICO
- P.A.T. - Art. 5 - AREE VINCOLATE AI SENSI DELL'ART. 142 DEL D.LGS. N. 42/2004 - Commi 11,12
- P.A.T. - Art. 6 - Commi 23,24,25 - AREE A RISCHIO IDROGEOLOGICO - Prescrizioni
- P.A.T. - Art. 6 - Commi 3,4,5,6 - AREE A REGIME DI VINCOLO DAL PGBTTR
- P.A.T. - Art. 6 - Commi 13,14 - PINETE
- P.A.T. - Art. 13 - La compatibilità geologica - Commi 5,6,7,8 (Prescrizioni) - CLASSE DI COMPATIBILITÀ II - Sottoclasse C
- P.A.T. - Art. 14 - Le aree soggette a dissesto idrogeologico - Commi 1,2,3,4,6,7,8,9,10,11 - AREE ESONDABILI
- P.A.T. - Art. 22 - Disciplina generale degli Ambiti Territoriali Omogenei - Commi 21,22,23,24,25,26 - QUANTITA' MASSIMA DEL CONSUMO DI SUOLO - Terreni all'interno degli Ambiti di Urbanizzazione Consolidata in adeguamento alla LR 14/2017
- P.G.R.A. - Art. 13 - AREE CLASSIFICATE A PERICOLOSITÀ MEDIA (P2)
- P.G.R.A. - Art. 15 - LOCALI INTERRATI O SEMINTERRATI

**JESOLO.it**

Comune di Jesolo  
Via Sant'Antonio, 11 - 30016 JESOLO (VI)  
Ufficio Relazioni con il Pubblico  
0421 369111 - [comunicazione@comune.jesolo.vi.it](mailto:comunicazione@comune.jesolo.vi.it)  
PEC: [comune.jesolo@pec.comune.jesolo.vi.it](mailto:comune.jesolo@pec.comune.jesolo.vi.it)

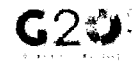

Pagina 17





- P.G.R.A. - Art. 16 - EFFICACIA DEL PIANO
- P.G.R.A. - Rischio - AREE CLASSIFICATE A RISCHIO R2
- P.G.R.A. - Rischio - AREE CLASSIFICATE A RISCHIO R1

13. Che le aree censite al catasto terreni del Comune di Jesolo al:

- Foglio n. 56
- Mappali n. 22

sono normate dai seguenti articoli:

- PAI - Pai Piave - Art. 12 (P1)
- PAI - Pai Sile - Art. 13 (P1)
- Ambito di progettazione unitaria n. 34
- P.R.G. - Art. 23 - Zona turistica per impianti di svago D 4 - Area per il Parco Pineta D4 - 12
- P.R.G. - Art. 13 - Zona per residenze turistiche C 2.1 - Parco Pineta
- P.R.G. - Art. 105 - Strumenti urbanistici vigenti
- P.A.T. - Art. 21 - Disposizioni di salvaguardia, di non compatibilità e di raccordo con la procedura di VAS - Comma 2
- P.A.T. - Art. 8 - Commi 2,4,5 - GEOSITI
- P.A.T. - Art. 8 - Commi 9,11 - ALLINEAMENTO DI DUNE E PALEODUNE
- P.A.T. - Art. 7 - Comma 24 - CLASSIFICAZIONE SISMICA
- P.A.T. - Art. 6 - Commi 23,24,25 - AREE A RISCHIO IDROGEOLOGICO - Prescrizioni
- P.A.T. - Art. 6 - Commi 3,4,5,6 - AREE A REGIME DI VINCOLO DAL PGBTTR
- P.A.T. - Art. 13 - La compatibilità geologica - Commi 5,6,7,8 (Prescrizioni) - CLASSE DI COMPATIBILITÀ II - Sottoclasse C
- P.A.T. - Art. 14 - Le aree soggette a dissesto idrogeologico - Commi 1,2,3,4,6,7,8,9,10,11 - AREE ESONDABILI







CITTÀ DI JESOLO

- P.A.T. - Art. 22 - Disciplina generale degli Ambiti Territoriali Omogenei - Commi 21,22,23,24,25,26 – QUANTITA' MASSIMA DEL CONSUMO DI SUOLO - Terreni all'interno degli Ambiti di Urbanizzazione Consolidata in adeguamento alla LR 14/2017
- P.G.R.A. - Art. 13 - AREE CLASSIFICATE A PERICOLOSITÀ MEDIA (P2)
- P.G.R.A. - Art. 15 - LOCALI INTERRATI O SEMINTERRATI
- P.G.R.A. - Art. 16 - EFFICACIA DEL PIANO
- P.G.R.A. - Rischio - AREE CLASSIFICATE A RISCHIO R1

14. Che le aree censite al catasto terreni del Comune di Jesolo al:

- Foglio n. 56
- Mappali n. 45

sono normate dai seguenti articoli:

- PAI - Pai Piave - Art. 12 (P1)
- PAI - Pai Sile - Art. 13 (P1)
- Ambito di progettazione unitaria n. 34
- P.R.G. - Art. 69 - Aree di tutela ambientale-paesaggistica
- P.R.G. - Art. 23 - Zona turistica per impianti di svago D 4 - Area per il Parco Pineta D4 - 12
- P.R.G. - Art. 105 - Strumenti urbanistici vigenti
- P.A.T. - Art. 21 - Disposizioni di salvaguardia, di non compatibilità e di raccordo con la procedura di VAS - Comma 2
- P.A.T. - Art. 8 - Commi 2,4,5 - GEOSITI
- P.A.T. - Art. 8 - Commi 9,11 - ALLINEAMENTO DI DUNE E PALEODUNE
- P.A.T. - Art. 7 - Comma 24 - CLASSIFICAZIONE SISMICA
- P.A.T. - Art. 5 - AREE VINCOLATE AI SENSI DELL'ART. 142 DEL D.LGS. N. 42/2004 - Commi 9,10

**JESOLO.it**

Comune di Jesolo  
Via Sant'Antonio, 11 - 30016 JESOLO (VI)  
Ufficio Relazioni con il Pubblico  
0421-360111 - comunicazione@comune.jesolo.vi.it  
PEC: comune.jesolo@pec.vi.it



Pagina 19





CITTÀ di JESOLO

- P.A.T. - Art. 6 - Commi 23,24,25 - AREE A RISCHIO IDROGEOLOGICO - Prescrizioni
- P.A.T. - Art. 6 - Commi 3,4,5,6 - AREE A REGIME DI VINCOLO DAL PGBTTR
- P.A.T. - Art. 13 - La compatibilità geologica - Commi 5,6,7,8 (Prescrizioni) - CLASSE DI COMPATIBILITÀ II - Sottoclasse C
- P.A.T. - Art. 14 - Le aree soggette a dissesto idrogeologico - Commi 1,2,3,4,6,7,8,9,10,11 - AREE ESONDABILI
- P.A.T. - Art. 22 - Disciplina generale degli Ambiti Territoriali Omogenei - Commi 21,22,23,24,25,26 - QUANTITA' MASSIMA DEL CONSUMO DI SUOLO - Terreni all'interno degli Ambiti di Urbanizzazione Consolidata in adeguamento alla LR 14/2017
- P.G.R.A. - Art. 13 - AREE CLASSIFICATE A PERICOLOSITÀ MEDIA (P2)
- P.G.R.A. - Art. 15 - LOCALI INTERRATI O SEMINTERRATI
- P.G.R.A. - Art. 16 - EFFICACIA DEL PIANO
- P.G.R.A. - Rischio - AREE CLASSIFICATE A RISCHIO R1

15. Che le aree censite al catasto terreni del Comune di Jesolo al:

- Foglio n. 56
- Mappali n. 46

sono normate dai seguenti articoli:

- PAI - Pai Piave - Art. 12 (P1)
- PAI - Pai Sile - Art. 13 (P1)
- Ambito di progettazione unitaria n. 34
- P.R.G. - Art. 69 - Aree di tutela ambientale-paesaggistica
- P.R.G. - Art. 47 - Infrastrutture e reti di comunicazione viabilità, percorsi pedonali, parcheggi - Viabilità di progetto
- P.R.G. - Art. 48 - Attrezzature pubbliche F - Art. 58 - Zona Parcheggi F 4
- P.R.G. - Art. 23 - Zona turistica per impianti di svago D 4 - Area per il Parco Pineta D4 - 12

**JESOLO.it**

Comune di Jesolo  
Via Sant'Antonio, 11 - 30016 JESOLO (VI)  
Ufficio Relazioni con il Pubblico  
0421 360111 - [comunicazione@comune.jesolo.vi.it](mailto:comunicazione@comune.jesolo.vi.it)  
P.E.G. - [comune.jesolo@pec.vi.it](http://comune.jesolo@pec.vi.it)



Pagina 20





CITTÀ di JESOLO

- P.R.G. - Art. 105 - Strumenti urbanistici vigenti
- P.A.T. - Art. 21 - Disposizioni di salvaguardia, di non compatibilità e di raccordo con la procedura di VAS - Comma 2
- P.A.T. - Art. 8 - Commi 2,4,5 - GEOSITI
- P.A.T. - Art. 8 - Commi 9,11 - ALLINEAMENTO DI DUNE E PALEODUNE
- P.A.T. - Art. 7 - Comma 24 - CLASSIFICAZIONE SISMICA
- P.A.T. - Art. 7 - Comma 5 - FASCE DI RISPETTO STRADALI
- P.A.T. - Art. 7 - Comma 22 - IMPIANTI DI COMUNICAZIONE ELETTRONICA A USO PUBBLICO
- P.A.T. - Art. 5 - AREE DI NOTEVOLE INTERESSE PUBBLICO - Comma 7
- P.A.T. - Art. 5 - AREE VINCOLATE AI SENSI DELL'ART. 142 DEL D.LGS. N. 42/2004 - Commi 9,10
- P.A.T. - Art. 6 - Commi 23,24,25 - AREE A RISCHIO IDROGEOLOGICO - Prescrizioni
- P.A.T. - Art. 6 - Commi 3,4,5,6 - AREE A REGIME DI VINCOLO DAL PGBTTR
- P.A.T. - Art. 13 - La compatibilità geologica - Commi 5,6,7,8 (Prescrizioni) - CLASSE DI COMPATIBILITÀ II - Sottoclasse C
- P.A.T. - Art. 14 - Le aree soggette a dissesto idrogeologico - Commi 1,2,3,4,6,7,8,9,10,11 - AREE ESONDABILI
- P.A.T. - Art. 14ter - Zone di Tutela relative all'idrografia principale
- P.A.T. - Art. 22 - Disciplina generale degli Ambiti Territoriali Omogenei - Commi 21,22,23,24,25,26 - QUANTITÀ MASSIMA DEL CONSUMO DI SUOLO - Terreni all'interno degli Ambiti di Urbanizzazione Consolidata in adeguamento alla LR 14/2017
- P.G.R.A. - Art. 13 - AREE CLASSIFICATE A PERICOLOSITÀ MEDIA (P2)
- P.G.R.A. - Art. 15 - LOCALI INTERRATI O SEMINTERRATI
- P.G.R.A. - Art. 16 - EFFICACIA DEL PIANO
- P.G.R.A. - Rischio - AREE CLASSIFICATE A RISCHIO R2

16. Che le aree censite al catasto terreni del Comune di Jesolo al:

**JESOLO.it**

Comune di Jesolo  
Via Sant'Antonio, 11 - 30016 JESOLO (VE)  
Ufficio Relazioni con il Pubblico  
0421 369111 - comunicazione@comune.jesolo.ve.it  
PEC: comune.jesolo@comunite.it



Pagina 21





CITTÀ di JESOLO

- Foglio n. 56
- Mappali n. 47

sono normate dai seguenti articoli:

- PAI - Pai Piave - Art. 12 (P1)
- PAI - Pai Sile - Art. 13 (P1)
- Ambito di progettazione unitaria n. 34
- P.R.G. - Art. 47 - Infrastrutture e reti di comunicazione viabilità, percorsi pedonali, parcheggi - Viabilità di progetto
- P.R.G. - Art. 48 - Attrezzature pubbliche F - Art. 58 - Zona Parcheggi F 4
- P.R.G. - Art. 13 - Zona per residenze turistiche C 2.1 - Parco Pineta
- P.R.G. - Art. 27 - Sottozona E2-1 di valore agricolo produttivo
- P.R.G. - Art. 105 - Strumenti urbanistici vigenti
- P.A.T. - Art. 21 - Disposizioni di salvaguardia, di non compatibilità e di raccordo con la procedura di VAS - Comma 2
- P.A.T. - Art. 8 - Commi 2,4,5 - GEOSITI
- P.A.T. - Art. 8 - Commi 9,11 - ALLINEAMENTO DI DUNE E PALEODUNE
- P.A.T. - Art. 7 - Comma 24 - CLASSIFICAZIONE SISMICA
- P.A.T. - Art. 6 - Commi 23,24,25 - AREE A RISCHIO IDROGEOLOGICO - Prescrizioni
- P.A.T. - Art. 6 - Commi 3,4,5,6 - AREE A REGIME DI VINCOLO DAL PGBTTR
- P.A.T. - Art. 13 - La compatibilità geologica - Commi 5,6,7,8 (Prescrizioni) - CLASSE DI COMPATIBILITÀ II - Sottoclasse C
- P.A.T. - Art. 14 - Le aree soggette a dissesto idrogeologico - Commi 1,2,3,4,6,7,8,9,10,11 - AREE ESONDABILI
- P.A.T. - Art. 14ter - Zone di Tutela relative all'idrografia principale
- P.A.T. - Art. 22 - Disciplina generale degli Ambiti Territoriali Omogenei - Commi 21,22,23,24,25,26 -

**JESOLO.it**

Comune di Jesolo  
Via Sant'Antonio, 11 - 30016 JESOLO (VI)  
Ufficio Relazioni con il Pubblico  
0421 360111 - [comunicazione@comune.jesolo.vi.it](mailto:comunicazione@comune.jesolo.vi.it)  
PEC - [comune.jesolo@tagliarini.it](mailto:comune.jesolo@tagliarini.it)



Pagina 22





CITTÀ di JESOLO

**QUANTITA' MASSIMA DEL CONSUMO DI SUOLO - Terreni all'interno degli Ambiti di Urbanizzazione Consolidata in adeguamento alla LR 14/2017**

- P.G.R.A. - Art. 13 - AREE CLASSIFICATE A PERICOLOSITÀ MEDIA (P2)
- P.G.R.A. - Art. 15 - LOCALI INTERRATI O SEMINTERRATI
- P.G.R.A. - Art. 16 - EFFICACIA DEL PIANO
- P.G.R.A. - Art. 14 - AREE CLASSIFICATE A PERICOLOSITÀ MODERATA (P1)
- P.G.R.A. - Art. 15 - LOCALI INTERRATI O SEMINTERRATI
- P.G.R.A. - Art. 16 - EFFICACIA DEL PIANO
- P.G.R.A. - Rischio - AREE CLASSIFICATE A RISCHIO R1

**17. Che le aree censite al catasto terreni del Comune di Jesolo al:**

- Foglio n. 56
- Mappali n. 49

sono normate dai seguenti articoli:

- PAI - Pai Piave - Art. 12 (P1)
- PAI - Pai Sile - Art. 13 (P1)
- Ambito di progettazione unitaria n. 34
- P.R.G. - Art. 69 - Aree di tutela ambientale-paesaggistica
- P.R.G. - Art. 23 - Zona turistica per impianti di svago D 4 - Area per il Parco Pineta D4 - 12
- P.R.G. - Art. 47 - Infrastrutture e reti di comunicazione viabilità, percorsi pedonali, parcheggi
- P.R.G. - Art. 105 - Strumenti urbanistici vigenti
- P.A.T. - Art. 21 - Disposizioni di salvaguardia, di non compatibilità e di raccordo con la procedura di VAS - Comma 2
- P.A.T. - Art. 7 - Comma 24 - CLASSIFICAZIONE SISMICA

**JESOLO.it**

Comune di Jesolo  
Via Santi Antonio, 11 - 30016 JESOLO (VI)  
Ufficio Relazioni con il Pubblico  
0421 360111 - comunicazione@comune.jesolo.vi.it  
PEC - comune.jesolo@aggiunt.it

**G20**





CITTÀ di JESOLO

- P.A.T. - Art. 7 - Comma 5 - FASCE DI RISPETTO STRADALI
- P.A.T. - Art. 5 - AREE DI NOTEVOLE INTERESSE PUBBLICO - Comma 7
- P.A.T. - Art. 5 - AREE VINCOLATE AI SENSI DELL'ART. 142 DEL D.LGS. N. 42/2004 - Commi 9,10
- P.A.T. - Art. 6 - Commi 23,24,25 - AREE A RISCHIO IDROGEOLOGICO - Prescrizioni
- P.A.T. - Art. 6 - Commi 3,4,5,6 - AREE A REGIME DI VINCOLO DAL PGBTTR
- P.A.T. - Art. 13 - La compatibilità geologica - Commi 5,6,7,8 (Prescrizioni) - CLASSE DI COMPATIBILITÀ II - Sottoclasse C
- P.A.T. - Art. 14 - Le aree soggette a dissesto idrogeologico - Commi 1,2,3,4,6,7,8,9,10,11 - AREE ESONDABILI
- P.A.T. - Art. 14ter - Zone di Tutela relative all'idrografia principale
- P.A.T. - Art. 22 - Disciplina generale degli Ambiti Territoriali Omogenei - Commi 21,22,23,24,25,26 – QUANTITA' MASSIMA DEL CONSUMO DI SUOLO - Terreni all'interno degli Ambiti di Urbanizzazione Consolidata in adeguamento alla LR 14/2017
- P.G.R.A. - Art. 13 - AREE CLASSIFICATE A PERICOLOSITÀ MEDIA (P2) - Art. 15 - LOCALI INTERRATI O SEMINTERRATI - Art. 16 - EFFICACIA DEL PIANO
- P.G.R.A. - Rischio - AREE CLASSIFICATE A RISCHIO R2
- P.G.R.A. - Rischio - AREE CLASSIFICATE A RISCHIO R1

18. Che le aree censite al catasto terreni del Comune di Jesolo al:

- Foglio n. 56
- Mappali n. 57

sono normate dai seguenti articoli:

- PAI - Pai Piave - Art. 12 (P1)
- PAI - Pai Sile - Art. 13 (P1)
- Ambito di progettazione unitaria n. 34
- P.R.G. - Art. 69 - Aree di tutela ambientale-paesaggistica

**JESOLO.it**

Comune di Jesolo  
Via Sant'Antonio, 11 - 30116 JESOLO (VI)  
Ufficio Relazioni con il Pubblico  
0421 369111 - comunicazione@comune.jesolo.vi.it  
PEC: comune.jesolo@pec.vi.it

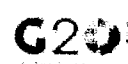

Pagina 24





CITTÀ DI JESOLO

- P.R.G. - Art. 47 - Infrastrutture e reti di comunicazione viabilità, percorsi pedonali, parcheggi - Viabilità di progetto
- P.R.G. - Art. 23 - Zona turistica per impianti di svago D 4 - Area per il Parco Pineta D4 - 12
- P.R.G. - Art. 105 - Strumenti urbanistici vigenti
- P.A.T. - Art. 21 - Disposizioni di salvaguardia, di non compatibilità e di raccordo con la procedura di VAS - Comma 2
- P.A.T. - Art. 8 - Commi 2,4,5 - GEOSITI
- P.A.T. - Art. 8 - Commi 9,11 - ALLINEAMENTO DI DUNE E PALEODUNE
- P.A.T. - Art. 7 - Comma 24 - CLASSIFICAZIONE SISMICA
- P.A.T. - Art. 7 - Comma 5 - FASCE DI RISPETTO STRADALI
- P.A.T. - Art. 7 - Commi 19,20,21 - FASCIA DI SERVITU' IDRAULICA
- P.A.T. - Art. 5 - AREE VINCOLATE AI SENSI DELL'ART. 142 DEL D.LGS. N. 42/2004 - Commi 9,10
- P.A.T. - Art. 6 - Commi 23,24,25 - AREE A RISCHIO IDROGEOLOGICO - Prescrizioni
- P.A.T. - Art. 6 - Commi 3,4,5,6 - AREE A REGIME DI VINCOLO DAL PGBTTR
- P.A.T. - Art. 13 - La compatibilità geologica - Commi 5,6,7,8 (Prescrizioni) - CLASSE DI COMPATIBILITÀ II - Sottoclasse C
- P.A.T. - Art. 14 - Le aree soggette a dissesto idrogeologico - Commi 1,2,3,4,6,7,8,9,10,11 - AREE ESONDABILI
- P.A.T. - Art. 14ter - Zone di Tutela relative all'idrografia principale
- P.A.T. - Art. 22 - Disciplina generale degli Ambiti Territoriali Omogenei - Commi 21,22,23,24,25,26 - QUANTITA' MASSIMA DEL CONSUMO DI SUOLO - Terreni all'interno degli Ambiti di Urbanizzazione Consolidata in adeguamento alla LR 14/2017
- P.G.R.A. - Art. 13 - AREE CLASSIFICATE A PERICOLOSITÀ MEDIA (P2)
- P.G.R.A. - Art. 15 - LOCALI INTERRATI O SEMINTERRATI
- P.G.R.A. - Art. 16 - EFFICACIA DEL PIANO
- P.G.R.A. - Rischio - AREE CLASSIFICATE A RISCHIO R1

**JESOLO.it**

Comune di Jesolo  
Via Santi Antonio, 11 - 30016 JESOLO (VI)  
Ufficio Relazioni con il Pubblico  
0421 300111 - comunicazione@comune.jesolo.vi.it  
PEC: comune.jesolo@pec.regione.vi.it

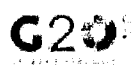



CITTÀ DI JESOLO

19. Che le aree censite al catasto terreni del Comune di Jesolo al:

- Foglio n. 56
- Mappali n. 58

sono normate dai seguenti articoli:

- PAI - Pai Piave - Art. 12 (P1)
- PAI - Pai Sile - Art. 13 (P1)
- Ambito di progettazione unitaria n. 34
- P.R.G. - Art. 69 - Aree di tutela ambientale-paesaggistica
- P.R.G. - Art. 23 - Zona turistica per impianti di svago D 4 - Area per il Parco Pineta D4 - 12
- P.R.G. - Art. 105 - Strumenti urbanistici vigenti
- P.A.T. - Art. 21 - Disposizioni di salvaguardia, di non compatibilità e di raccordo con la procedura di VAS - Comma 2
- P.A.T. - Art. 7 - Comma 24 - CLASSIFICAZIONE SISMICA
- P.A.T. - Art. 5 - AREE VINCOLATE AI SENSI DELL'ART. 142 DEL D.LGS. N. 42/2004 - Commi 9,10
- P.A.T. - Art. 6 - Commi 23,24,25 - AREE A RISCHIO IDROGEOLOGICO - Prescrizioni
- P.A.T. - Art. 6 - Commi 3,4,5,6 - AREE A REGIME DI VINCOLO DAL PGBTTR
- P.A.T. - Art. 13 - La compatibilità geologica - Commi 5,6,7,8 (Prescrizioni) - CLASSE DI COMPATIBILITÀ II - Sottoclasse C
- P.A.T. - Art. 14 - Le aree soggette a dissesto idrogeologico - Commi 1,2,3,4,6,7,8,9,10,11 - AREE ESONDABILI
- P.A.T. - Art. 14ter - Zone di Tutela relative all'idrografia principale
- P.A.T. - Art. 22 - Disciplina generale degli Ambiti Territoriali Omogenei - Commi 21,22,23,24,25,26 - QUANTITA' MASSIMA DEL CONSUMO DI SUOLO - Terreni all'interno degli Ambiti di Urbanizzazione Consolidata in adeguamento alla LR 14/2017
- P.G.R.A. - Art. 13 - AREE CLASSIFICATE A PERICOLOSITÀ MEDIA (P2)

**JESOLO.it**

Comune di Jesolo  
Via Sant'Antonio, 11 - 30016 JESOLO (VE)  
Ufficio Relazioni con il Pubblico  
0421.360111 - comunicazione@comune.jesolo.ve.it  
PEC: comune.jesolo@comunite.it

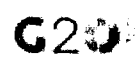

Pagina 26







CITTÀ DI JESOLO

- P.G.R.A. - Art. 15 - LOCALI INTERRATI O SEMINTERRATI
- P.G.R.A. - Art. 16 - EFFICACIA DEL PIANO
- P.G.R.A. - Rischio - AREE CLASSIFICATE A RISCHIO R1

20. Che le aree censite al catasto terreni del Comune di Jesolo al:

- Foglio n. 56
- Mappali n. 59

sono normate dai seguenti articoli:

- PAI - Pai Piave - Art. 12 (P1)
- PAI - Pai Sile - Art. 13 (P1)
- Ambito di progettazione unitaria n. 34
- P.R.G. - Art. 47 - Infrastrutture e reti di comunicazione viabilità, percorsi pedonali, parcheggi - Viabilità di progetto
- P.R.G. - Art. 105 - Strumenti urbanistici vigenti
- P.A.T. - Art. 21 - Disposizioni di salvaguardia, di non compatibilità e di raccordo con la procedura di VAS - Comma 2
- P.A.T. - Art. 8 - Commi 2,4,5 - GEOSITI
- P.A.T. - Art. 8 - Commi 9,11 - ALLINEAMENTO DI DUNE E PALEODUNE
- P.A.T. - Art. 7 - Comma 24 - CLASSIFICAZIONE SISMICA
- P.A.T. - Art. 6 - Commi 23,24,25 - AREE A RISCHIO IDROGEOLOGICO - Prescrizioni
- P.A.T. - Art. 6 - Commi 3,4,5,6 - AREE A REGIME DI VINCOLO DAL PGBTTR
- P.A.T. - Art. 13 - La compatibilità geologica - Commi 5,6,7,8 (Prescrizioni) - CLASSE DI COMPATIBILITÀ II - Sottoclasse C
- P.A.T. - Art. 14 - Le aree soggette a dissesto idrogeologico - Commi 1,2,3,4,6,7,8,9,10,11 - AREE ESONDABILI

**JESOLO.it**

Comune di Jesolo  
Via Santi Anselmo, 11 - 36018 JESOLO (VI)  
Ufficio Relazioni con il Pubblico  
0421 360111 - comunicazione@comune.jesolo.vi.it  
PEC - comune.jesolo@pec.vi.it



Pagina 27





CITTÀ di JESOLO

- P.A.T. - Art. 14ter - Zone di Tutela relative all'idrografia principale
- P.A.T. - Art. 22 - Disciplina generale degli Ambiti Territoriali Omogenei - Commi 21,22,23,24,25,26 – QUANTITA' MASSIMA DEL CONSUMO DI SUOLO - Terreni all'interno degli Ambiti di Urbanizzazione Consolidata in adeguamento alla LR 14/2017
- P.G.R.A. - Art. 13 - AREE CLASSIFICATE A PERICOLOSITÀ MEDIA (P2) - Art. 15 - LOCALI INTERRATI O SEMINTERRATI - Art. 16 - EFFICACIA DEL PIANO
- P.G.R.A. - Rischio - AREE CLASSIFICATE A RISCHIO R1

21. Che le aree censite al catasto terreni del Comune di Jesolo al:

- Foglio n. 56
- Mappali n. 61

sono normate dai seguenti articoli:

- PAI - Pai Piave - Art. 12 (P1)
- PAI - Pai Sile - Art. 13 (P1)
- Ambito di progettazione unitaria n. 34
- P.R.G. - Art. 47 - Infrastrutture e reti di comunicazione viabilità, percorsi pedonali, parcheggi - Viabilità di progetto
- P.R.G. - Art. 27 - Sottozona E2-1 di valore agricolo produttivo
- P.R.G. - Art. 105 - Strumenti urbanistici vigenti
- P.A.T. - Art. 21 - Disposizioni di salvaguardia, di non compatibilità e di raccordo con la procedura di VAS - Comma 2
- P.A.T. - Art. 8 - Commi 2,4,5 - GEOSITI
- P.A.T. - Art. 8 - Commi 9,11 - ALLINEAMENTO DI DUNE E PALEODUNE
- P.A.T. - Art. 7 - Comma 24 - CLASSIFICAZIONE SISMICA
- P.A.T. - Art. 6 - Commi 23,24,25 - AREE A RISCHIO IDROGEOLOGICO - Prescrizioni
- P.A.T. - Art. 6 - Commi 3,4,5,6 - AREE A REGIME DI VINCOLO DAL PGBTTR

**JESOLO.it**

Comune di Jesolo  
Via Sant'Antonio, 11 - 30016 JESOLO (VE)  
Ufficio Relazioni con il Pubblico  
0421.360111 - comunicazione@comune.jesolo.ve.it  
PEC: comune.jesolo@comunait.it

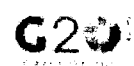

Pagina 28





CITTÀ di JESOLO

- P.A.T. - Art. 13 - La compatibilità geologica - Commi 5,6,7,8 (Prescrizioni) - CLASSE DI COMPATIBILITÀ II - Sottoclasse C
- P.A.T. - Art. 14 - Le aree soggette a dissesto idrogeologico - Commi 1,2,3,4,6,7,8,9,10,11 - AREE ESONDABILI
- P.A.T. - Art. 14ter - Zone di Tutela relative all'idrografia principale
- P.A.T. - Art. 22 - Disciplina generale degli Ambiti Territoriali Omogenei - Commi 21,22,23,24,25,26 – QUANTITA' MASSIMA DEL CONSUMO DI SUOLO - Terreni all'interno degli Ambiti di Urbanizzazione Consolidata in adeguamento alla LR 14/2017
- P.G.R.A. - Art. 13 - AREE CLASSIFICATE A PERICOLOSITÀ MEDIA (P2)
- P.G.R.A. - Art. 15 - LOCALI INTERRATI O SEMINTERRATI
- P.G.R.A. - Art. 16 - EFFICACIA DEL PIANO
- P.G.R.A. - Rischio - AREE CLASSIFICATE A RISCHIO R1

22. Che le aree censite al catasto terreni del Comune di Jesolo al:

- Foglio n. 56
- Mappali n. 8

sono normate dai seguenti articoli:

- PAI - Pai Piave - Art. 12 (P1)
- PAI - Pai Sile - Art. 13 (P1)
- Ambito di progettazione unitaria n. 34
- P.R.G. - Art. 69 - Aree di tutela ambientale-paesaggistica
- P.R.G. - Art. 23 - Zona turistica per impianti di svago D 4 - Area per il Parco Pineta D4 - 12
- P.R.G. - Art. 47 - Infrastrutture e reti di comunicazione viabilità, percorsi pedonali, parcheggi
- P.R.G. - Art. 105 - Strumenti urbanistici vigenti
- P.A.T. - Art. 21 - Disposizioni di salvaguardia, di non compatibilità e di raccordo con la procedura di VAS - Comma 2

**JESOLO.it**

Comune di Jesolo  
Via Santi Antonio, 11 - 30016 JESOLO (VI)  
Ufficio Relazioni con il Pubblico  
0421 360111 - comunicazione@comune.jesolo.vi.it  
PEG - comune.jesolo@regione.vi.it



Pagina 29





CITTÀ di JESOLO

- P.A.T. - Art. 8 - Commi 2,4,5 - GEOSITI
- P.A.T. - Art. 8 - Commi 9,11 - ALLINEAMENTO DI DUNE E PALEODUNE
- P.A.T. - Art. 7 - Comma 24 - CLASSIFICAZIONE SISMICA
- P.A.T. - Art. 7 - Comma 5 - FASCE DI RISPETTO STRADALI
- P.A.T. - Art. 5 - AREE DI NOTEVOLE INTERESSE PUBBLICO - Comma 7
- P.A.T. - Art. 5 - AREE VINCOLATE AI SENSI DELL'ART. 142 DEL D.LGS. N. 42/2004 - Commi 9,10
- P.A.T. - Art. 6 - Commi 23,24,25 - AREE A RISCHIO IDROGEOLOGICO - Prescrizioni
- P.A.T. - Art. 6 - Commi 3,4,5,6 - AREE A REGIME DI VINCOLO DAL PGBTTR
- P.A.T. - Art. 13 - La compatibilità geologica - Commi 5,6,7,8 (Prescrizioni) - CLASSE DI COMPATIBILITÀ II - Sottoclasse C
- P.A.T. - Art. 14 - Le aree soggette a dissesto idrogeologico - Commi 1,2,3,4,6,7,8,9,10,11 - AREE ESONDABILI
- P.A.T. - Art. 14ter - Zone di Tutela relative all'idrografia principale
- P.A.T. - Art. 22 - Disciplina generale degli Ambiti Territoriali Omogenei - Commi 21,22,23,24,25,26 – QUANTITA' MASSIMA DEL CONSUMO DI SUOLO - Terreni all'interno degli Ambiti di Urbanizzazione Consolidata in adeguamento alla LR 14/2017
- P.G.R.A. - Art. 13 - AREE CLASSIFICATE A PERICOLOSITÀ MEDIA (P2)
- P.G.R.A. - Art. 15 - LOCALI INTERRATI O SEMINTERRATI
- P.G.R.A. - Art. 16 - EFFICACIA DEL PIANO
- P.G.R.A. - Rischio - AREE CLASSIFICATE A RISCHIO R2
- P.G.R.A. - Rischio - AREE CLASSIFICATE A RISCHIO R1

Si rilascia la presente certificazione resa in carta semplice, per gli usi consentiti dalla Legge.

Il presente certificato conserva validità di anni uno dalla data del rilascio, salvo che nello stesso periodo non intervengano modificazioni allo strumento urbanistico generale riguardanti l'area interessata e ai sensi della legge 12 novembre 2011, n. 183, non può essere fornito agli organi della pubblica amministrazione o ai privati gestori di servizi pubblici.

**JESOLO.it**

Comune di Jesolo  
Via Sant'Antonio, 11 - 30018 JESOLO (VI)  
Ufficio Relazioni con il Pubblico  
0421.359111 - comunicazione@comune.jesolo.vi.it  
PEC: [comune.jesolo@pec.vi.it](mailto:comune.jesolo@pec.vi.it)



Pagina 30





CITTA' DI JESOLO

IL RESPONSABILE DELLA U.O. URBANISTICA E  
CARTOGRAFICO  
ARCH. DANIELA VITALE

**Nota:** la versione integrale delle norme del PAT e del PRG sono disponibili sul sito del Comune di Jesolo all'indirizzo [www.comune.jesolo.ve.it](http://www.comune.jesolo.ve.it).

Documento informatico sottoscritto con firma elettronica ai sensi e con gli effetti di cui agli artt. 20 e 21 del d.lgs. del 7/03/2005, n. 82 e ss.mm.; sostituisce il documento cartaceo e la firma autografa.

*Il presente documento, se stampato su supporto cartaceo, riproduce in copia l'originale informatico firmato digitalmente predisposto dal comune di Jesolo e conservato nei propri server, ai sensi degli artt. 3-bis, commi 4-bis, 4-ter e 23 del d.lgs 07/03/2005 n. 82 "Codice dell'amministrazione digitale" e ss.mm.. I documenti eventualmente allegati in copia alla presente sono conformi ai rispettivi originali pure conservati nei server del comune di Jesolo.*

L'INFORMATIVA AI SENSI DELL'ART. 13 DEL REG. UE 2016/679 (GDPR), può essere consultata alla pagina web <http://www.comune.jesolo.ve.it/privacy> oppure visionata presso l'Ufficio per le Relazioni con il Pubblico (URP) del comune di Jesolo.

**JESOLO.it**

Comune di Jesolo  
Via Sant'Antonio, 11 - 36016 JESOLO (VI)  
Ufficio Relazioni con il Pubblico  
0421 360111 - [comunicazione@comune.jesolo.ve.it](mailto:comunicazione@comune.jesolo.ve.it)  
PEC: [comune.jesolo@pec.comune.jesolo.ve.it](mailto:comune.jesolo@pec.comune.jesolo.ve.it)

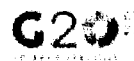

Pagina 31

Firmato Da: BARBAZZA STEFANO Emesso Da: ARUBAPEC S.P.A. NG CA 3 Serial#: 1f6d16ae7bf662d60ae05b755a97f1e5





M=17300

Comune (VR) JESOLO Foglio 55  
 Scala originale 1:2000 Dimensione cornice 776 000 x 552 000 metri  
 20-Apr-2022 15.44.4  
 Protocollo pratica F205670/2022

E=3300

Particella 363





28-Mar-2022 12:10:42  
 Protocollo pratica 1174356/2022

Scala originale: 1:2000  
 Dimensione cornice: 776 000 x 552 000 metri

Comune (VA) JESOLO  
 Foglio 55

Vis. tel (0 90 euro)

Direzione Provinciale di Venezia Ufficio Provinciale - Territorio - Direttore AMILCARE EUGENIO

I Particella: 424

N=47200

E=3700



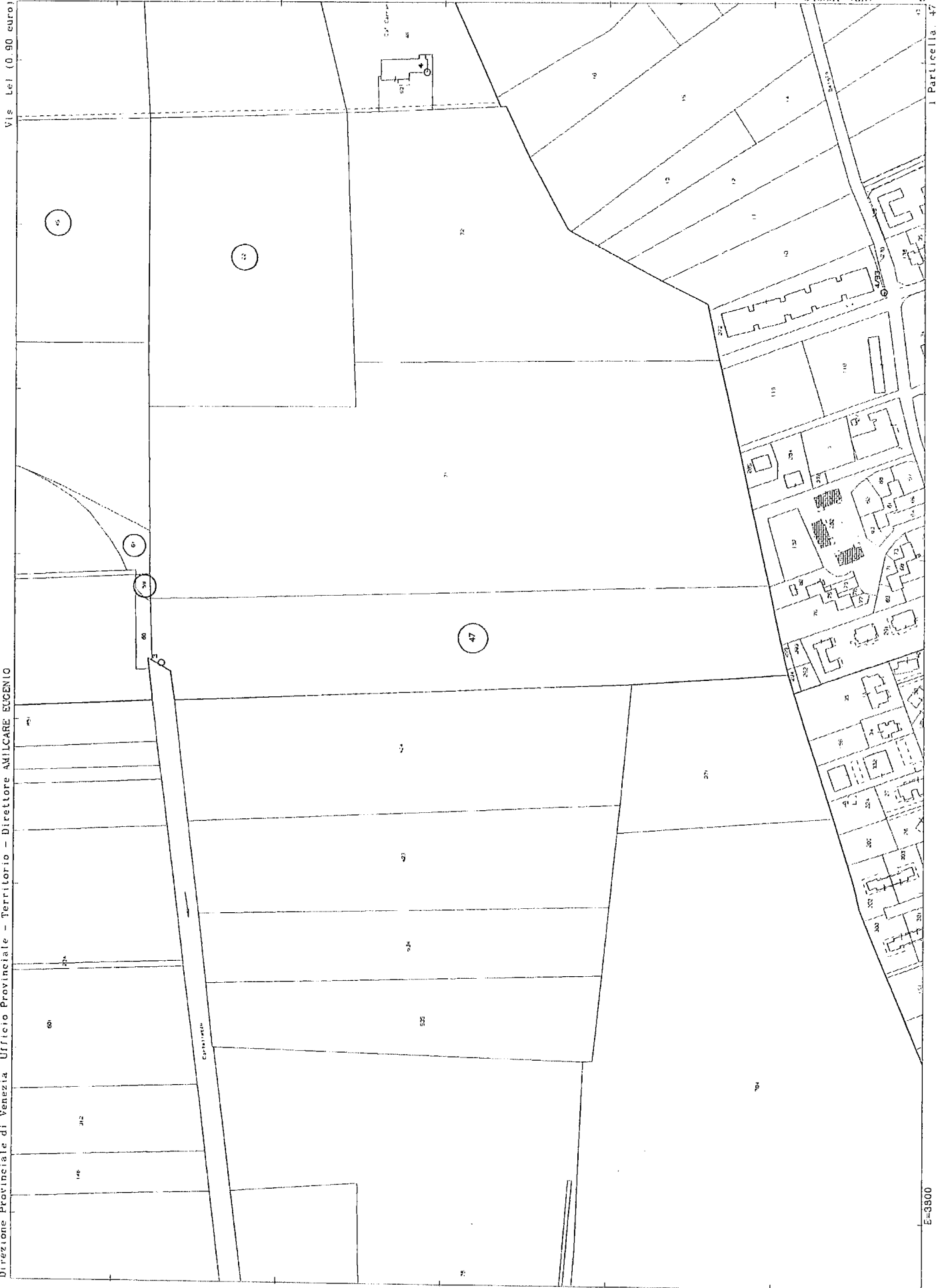



4

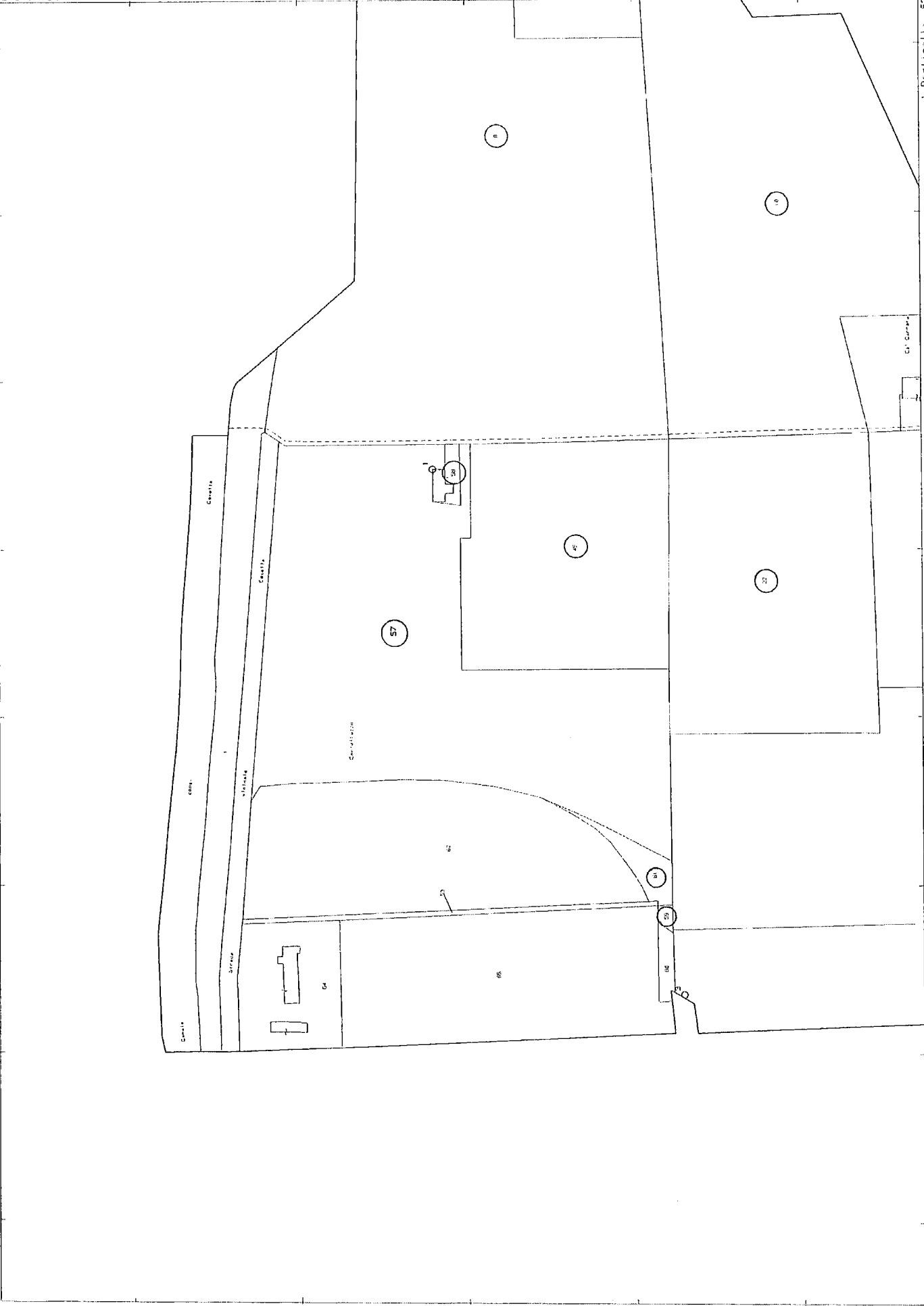







COMUNE DI JESOLO  
Provincia di Venezia  
U.O. URBANISTICA E CARTOGRAFICO

PIANO REGOLATORE GENERALE  
NORME TECNICHE DI ATTUAZIONE

In particolare è consentita l'edificazione, nell'ambito di intervento del P.I.R.U.E.A. di una volumetria corrispondente ad una superficie utile netta di pavimento complessiva pari a mq 8.022, di cui 1.000 mq a destinazione commerciale ed ulteriori 200 mq. a destinazione commerciale-turistico-ricettiva il cui sedime massimo di ingombro a destinazione generica di servizio alla spiaggia, con altezza massima di 3,50 m, è riportato in cartografia come Zona C1 – speciale 002.

Per l'edificio indicato sub B1 nelle tavole formanti parte integrante del p.i.r.u.e.a. è consentita un'altezza massima di m 75.

Per gli altri edifici a destinazione residenziale si propone una soluzione planimetrica scalare che garantisca l'apertura del cono visuale verso la spiaggia. I fabbricati dovranno avere un'altezza massima di 4 piani e adottare soluzioni tecniche che evitino il crearsi di una cortina edilizia continua e garantiscano la massima permeabilità visuale tra i due spazi aperti. Per l'edificio a destinazione commerciale è consentita un'altezza massima di m 10.

L'area indicata come 'parco privato attrezzato' dovrà essere organizzata e attrezzata a verde privato d'intesa con il Comune di Jesolo e il Servizio forestale regionale.

L'area indicata come 'parco pubblico attrezzato' dovrà essere organizzata e attrezzata a verde pubblico d'intesa con il Comune di Jesolo e il Servizio forestale regionale".

L'edificazione e il dimensionamento delle aree non ricomprese nel perimetro del P.I.R.U.E.A. sono disciplinati dall'Accordo di Programma "Aldabra". In tali aree, in particolare, è consentita l'edificazione di una superficie utile netta di pavimento complessiva pari a mq. 3652 a destinazione turistico-ricettiva e/o residenziale ed altezza massima pari a ml. 15,5.

#### **Ambito di intervento "P.I.R.U.E.A. Casa nel parco"**

L'urbanizzazione e l'edificazione all'interno del perimetro dell'ambito di intervento del Programma Integrato di Riqualficazione Urbanistica, Edilizia ed Ambientale "Casa nel parco" deve avvenire nel rispetto dei parametri urbanistici contenuti nelle N.T.A. approvate in sede di approvazione del Programma integrato di riqualficazione urbanistica, edilizia ed ambientale 'Casa nel parco'.

In particolare è consentita l'edificazione, nell'area edificabile, di una superficie utile netta di pavimento complessiva pari a mq 8.022, di cui 1.000 mq a destinazione commerciale e almeno 300 mq a destinazione edilizia residenziale pubblica.

Per l'edificio indicato sub B1 nelle tavole formanti parte integrante del p.i.r.u.e.a. è consentita un'altezza massima di m 75.

Per gli altri edifici a destinazione residenziale si propone una soluzione planimetrica scalare che garantisca l'apertura del cono visuale verso la spiaggia. I fabbricati dovranno avere un'altezza massima di 4 piani e adottare soluzioni tecniche che evitino il crearsi di una cortina edilizia continua e garantiscano la massima permeabilità visuale tra i due spazi aperti. Per l'edificio a destinazione commerciale è consentita un'altezza massima di m 10.

L'area indicata come 'parco privato attrezzato' dovrà essere organizzata e attrezzata a verde privato d'intesa con il Comune di Jesolo e il Servizio forestale regionale.

L'area indicata come 'parco pubblico attrezzato' dovrà essere organizzata e attrezzata a verde pubblico d'intesa con il Comune di Jesolo e il Servizio forestale regionale".

#### **Art. 13 - Zona per residenze turistiche "C 2.1"**

Trattasi di aree di espansione per la realizzazione di strutture residenziali a carattere turistico.

L'organizzazione dovrà essere improntata secondo caratteristiche tipiche del villaggio turistico con la creazione di aree a verde, per lo sport e il benessere, le attrezzature di supporto e l'organizzazione delle volumetrie residenziali con tipologie omogenee.

Sono vietati sottotetti, recinzioni verso le aree di uso comune. Devono inoltre essere rispettate le indicazioni fornite dai sussidi operativi.





COMUNE DI JESOLO  
Provincia di Venezia  
IV SETTORE - URBANISTICA

PIANO REGOLATORE GENERALE  
NORME TECNICHE DI ATTUAZIONE

L'edificazione è subordinata alla formazione di uno strumento urbanistico attuativo.

La densità territoriale di fabbricazione è pari a 0,333 mq/mq; sono consentiti un numero massimo di piani compreso il piano terra pari a 3.

**Zona per residenze turistiche all'interno del Parco Pineta "C2.1 – 14"**

Trattasi di aree di espansione per la realizzazione di strutture residenziali a carattere turistico. L'organizzazione dovrà essere improntata secondo caratteristiche analoghe della pineta esistente posta a sud, con la prescrizione che l'edificazione dovrà essere coerente con quanto previsto dallo Schema Direttore TAV 15.5 che illustra la trama infrastrutturale e il sistema connettivo, l'ubicazione degli spazi collettivi e le aree da edificare e i tipi edilizi compatibili.

L'edificazione è subordinata alla formazione di uno strumento urbanistico attuativo.

Sono vietate le recinzioni verso le aree di uso comune.

Devono inoltre essere rispettate le indicazioni fornite dai sussidi operativi in modo particolare quanto previsto dal Capitolo 11.

La densità territoriale di fabbricazione è pari a 0,20 mq/mq; la ditta lottizzante dovrà cedere all'Amministrazione Comunale dei lotti edificabili per una cubatura massima di mq. 5.000, che saranno successivamente cedute ai proprietari delle zto F3.3 n. 111-112, in modo proporzionale alla dimensione delle aree, in cambio della relativa cessione delle aree F3.3 di pineta vincolata, all'Amministrazione Comunale.

Sono consentiti un numero massimo di piani compreso il piano terra pari a 3 e un minimo di due (al fine di contenere la superficie coperta). Altezza massima metri 10. La realizzazione e la cessione dell'area del parcheggio F4 n. 51 è a carico delle ditte lottizzanti.

La costruzione di impianti sportivi nelle aree poste in prossimità della via Cigno Bianco, opportunamente inserite nel contesto del paesaggio circostante, costituiscono aree di interesse pubblico e vanno cedute al Comune.

Gli impianti coperti non possono superare i 2500 mq.

Z.T.O.	Num.	Oss.	Norma puntuale
C2_1	8		In quest'area è prevista una capacità insediativa di mq 10.000, con un'altezza massima ammessa di 17 piani fuori terra, e con l'obbligo a carico del soggetto attuatore della sistemazione naturalistica e della cessione gratuita al demanio comunale delle zone F3.3.18 ed F3.3.120 di superficie non inferiore a mq 82.000. È posto a carico del soggetto attuatore l'obbligo della sistemazione di tutto il tratto di via Oriente adiacente all'ambito di progettazione unitaria n. 31 (illuminazione, pista ciclopedonale e parcheggi), in quanto opera direttamente funzionale all'intervento stesso.
C2_1	9.2	5	L'altezza massima è pari a metri 150, nel rispetto di quanto previsto dall'art. 7 del D.M. 1444/68. In fase di progettazione dovranno essere considerati i riferimenti alla normativa antisismica.
C2_1	12		Gli interventi saranno realizzati nel rispetto delle componenti naturalistico-ambientali dei luoghi, provvedendo pure alla sostituzione degli esemplari arborei eventualmente eliminati.
C2_1	116		E' prevista una Superficie Complessiva massima realizzabile di mq 16.666,67 con realizzazione e cessione a carico del soggetto attuatore dell'adiacente parcheggio pubblico F4/121 di circa due ettari, nonché sistemazione e cessione degli adiacenti tratti di via Leopardi, via Buonarroti e Pindemonte. Per quanto riguarda l'aspetto idraulico, il coefficiente di deflusso passa da 0,15 a 0,3. La sottovariante in questione è servita dalle condotte di via Padania con diametro di 700 mm e lungo via Buonarroti con diametro pari a 600 mm, le quali risultano idonee a ricevere la nuova portata.
F4	121		Per quanto riguarda l'aspetto idraulico, il coefficiente di deflusso passa da 0,15 a 0,21. Si prescrive che il parcheggio debba avere una elevata permeabilità, ovvero possa essere di tipo ghiaioso o con pavimentazione in grigliato di cls. La compatibilità idraulica è garantita realizzando, se necessario, un volume di invaso di 60 m³, agevolmente realizzabile sfruttando il fossato adiacente, lungo circa 100 m.



	<b>COMUNE DI JESOLO</b> Provincia di Venezia U.O. URBANISTICA E CARTOGRAFICO	<b>PIANO REGOLATORE GENERALE</b> <b>NORME TECNICHE DI ATTUAZIONE</b>
---	--	---

C2_1	119	In tale area è ammessa la ricomposizione edilizia ed urbanistica con destinazione residenziale e/o residenziale turistica di tutti gli edifici esistenti, sulla base di una densità territoriale di fabbricazione non superiore a 0,2 mq/mq. La riqualificazione urbanistica dovrà essere disciplinata mediante specifico comparto attuativo. Per quanto riguarda l'aspetto idraulico, la compatibilità idraulica è garantita realizzando un volume di invaso di 10 m <sup>3</sup> , il quale potrà essere agevolmente ricavato aumentando i diametri delle condotte. Le acque così raccolte potranno essere scolate nel collettore di viale Oriente.
------	-----	---

**C2.1 – 120: Accordo di programma per l'attuazione organica e coordinata del Programma di riconversione di un parco commerciale in Comune di Jesolo denominato "Terre di Mare" e di opere di viabilità in variante al P.R.G - approvato con DGRV n.65 del 19.01.2010**

In tale area è ammessa la ricomposizione edilizia ed urbanistica con destinazione residenziale e/o residenziale turistica. I parametri edilizi sono quelli definiti dalla seguente scheda:

1. L'intervento, unitamente alla viabilità di pertinenza (1° lotto 2° Stralcio della Circonvallazione Nord di Jesolo), definisce la porta orientale alla città balneare.  
 Il comparto dovrà essere sviluppato realizzando un sistema insediativo che trova la rappresentazione del luogo identificato da uno o più corpi di fabbrica la cui altezza deve definire l'ingresso al Lido Est di Jesolo. L'intervento sarà caratterizzato oltre per l'importanza del segno architettonico, anche per la funzioni di cerniera che l'area assume nei confronti di piazza Torino a cui dovrà idealmente collegarsi attraverso interventi di riqualificazione delle viabilità e modifica di parte del parcheggio esistente. I parametri di edificazione sono definiti ai punti che seguono alla luce dell'assetto del comparto e delle caratteristiche architettoniche dei corpi di fabbrica.
2. **Carature urbanistiche**

Superficie territoriale	mq.	60.500
Superficie fondiaria	mq.	30.000
Superficie a verde pubblico e parcheggio	mq.	20.000
Superficie Complessiva edificabile	mq	45.000
3. **Insiediabilità 150 mc abitante** n. ab.ti 900
4. **Destinazione d'uso:** residenza e attività collegate (terziario diffuso), attività commerciali max 20% della Superficie Complessiva edificabile (non più di una media struttura di 2.500 mq e separati esercizi di vicinato)
5. **Prescrizioni particolari:** All'intervento fa carico la realizzazione di parte della viabilità di circonvallazione nord di Jesolo, limitatamente al tratto che collega via Mocenigo alla strada posta sull'argine destro del Canale Cavetta, come da progetto preliminare definito dalla conferenza di servizi convocata in attuazione all'accordo di programma previsto dall'art 32 della L.R. 35/2001. Tra gli oneri previsti sono compresi la realizzazione delle bretelle di raccordo a via Correr e il tombinamento del fossato lungo la stessa via per un tratto di circa 700 metri a partire dall'incrocio con via Ca' Gamba. Tali opere dovranno essere ultimate contestualmente all'ultimazione di quelle di attraversamento del Canale Cavetta da parte dell'Amministrazione comunale e/o per gli altri Enti competenti alla loro realizzazione. L'agibilità dei fabbricati, anche parziale, è comunque subordinata al collaudo delle opere viarie di competenza della proprietà.
6. **Parametri di calcolo del volume:** In considerazione della particolarità costruttiva degli edifici previsti sull'area d'intervento il volume va calcolato piano per piano come prodotto della superficie lorda di pavimento ed altezza netta a cui vanno aggiunti i solai interpiano per uno spessore minimo di cm.30, senza computo dei solai di copertura e a sbalzo.

Ai fini del volume non viene calcolato:

- lo spazio interno da piano terra a cielo (se aperto e/o vetrato) che racchiude l'ingresso ai vani scala ed ascensore degli edifici e gli spazi pertinenziali a piano terra (se aperti e/o vetrati) ad esso collegati; nel computo del volume va considerato il solo vano scala principale e non i vani scala di sicurezza;





**COMUNE DI JESOLO**  
 Provincia di Venezia  
 U.O. URBANISTICA E CARTOGRAFICO

**PIANO REGOLATORE GENERALE**  
**NORME TECNICHE DI ATTUAZIONE**

Piccola darsena esistente. Sono ammessi interventi di manutenzione degli impianti e delle banchine. All'interno del volume esistente possono essere ricavati i servizi necessari.

**Zona D3.2 – 10 speciale**

Area destinata a spazi commerciali connessi al settore nautico. Entro questa zona trova applicazione il progetto di ampliamento ai sensi della l.r. 31/12/2012 n. 55, adottato con provvedimento conclusivo dell'unità organizzativa SUAP n. 212 in data 01/07/2016, i cui elaborati grafici allegati sono parte integrante.

**Art. 23 - Zona turistica per impianti di svago "D 4"**

Area riservata alla creazione di impianti e stabilimenti di carattere turistico riservati allo svago, al gioco, e allo sport.

Gli interventi sia di nuova costruzione, che di modifica degli impianti esistenti, sono subordinati alla stipula di una convenzione con l'Amministrazione Comunale relativa alla modalità di realizzazione e di gestione dell'opera.

Il progetto organizzativo delle aree deve essere unitario, non eseguibile per stralci, e comprensivo di quelle opere eventualmente previste dal P.R.G. (piste ciclabili, pedonali, per l'equitazione, verde pubblico, ecc.).

Le succitate opere dovranno essere realizzate in accordo con l'Amministrazione Comunale e mantenute sempre in idoneo stato.

Per la parte dei terreni non ceduti all'Amministrazione Comunale, in conto oneri, si dovrà soddisfare la seguente condizione: che sia istituito un vincolo di indivisibilità dell'area da trascriversi sui registri immobiliari, fino alla eventuale variazione dello strumento urbanistico della zona.

Z.T.O.	Num.	Oss.	Norma puntuale
D4	102	222 93	Zona destinata alla realizzazione di piscine, giochi d'acqua, giochi per bambini, giochi gonfiabili, campo per calcetto, basket, pallavolo, beach-volley. E' ammessa la realizzazione di Superficie Complessiva massima pari a 50 mq da destinare a servizi igienici, di biglietteria, magazzino, locali per gestore.
D4	103	28 87	Zona per attrezzature di svago di iniziativa privata. E' ammessa la realizzazione di Superficie Complessiva massima pari a 50 mq da destinare a servizi igienici, di biglietteria, magazzino, locali per gestore.

**Parco dei divertimenti di Piazza Milano D4 - 10**

La zona è destinata alla realizzazione di attrazioni turistiche di tipo ricreativo e didattico-culturale incentrate su un tema specifico che dovrà essere proposte in sede di piano attuativo e con questo approvato.

Vi ammessa la costituzione di attrezzature per il divertimento, ossia attrazioni per l'intrattenimento dei visitatori, sia fisse che mobili, sia in spazi aperti, all'aperto/coperto, come al chiuso, in strutture per le esposizioni, la musica, lo spettacolo, gli incontri culturali e le attività ludiche, sempre riferite ad un tema prescelto, e comunque con esso compatibili, e che non sia in contrasto con l'ambiente.

E' consentita la realizzazione dei servizi per l'organizzazione del parco, quali uffici, magazzini, depositi, locali per impianti tecnologici, spogliatoi e bagni, servizi igienici, ecc. e bagni, servizi igienici, ecc.

Sono ammesse le residenze di servizio per il personale direttivo e di custodia.

A formare volumetria saranno computate solo le strutture chiuse almeno su tre lati, mentre le attrezzature all'aperto/coperto - aperte almeno su due lati - potranno aggiungersi ad integrazione delle strutture chiuse.

Al meno il 20 % dell'area deve essere destinata a parcheggio pubblico.





COMUNE DI JESOLO  
Provincia di Venezia  
IV SETTORE - URBANISTICA

PIANO REGOLATORE GENERALE  
NORME TECNICHE DI ATTUAZIONE

Il progetto esecutivo è subordinato ad uno strumento urbanistico attuativo con allegata la convenzione con l'Amministrazione Comunale, circa la definizione del tema, il tipo di strutture da edificare, le modalità di gestione, nonché della definizione dei servizi necessari.

La Superficie Complessiva è fissata in 0,167 mq/mq complessiva di tutte le strutture.

#### Area per gli sport professionistici D4 - 11

L'area è riservata alla costruzione di impianti sportivi finalizzati all'allenamento di atleti professionisti e dilettanti, di società sportive nazionali ed internazionali con annessa strutture ricettive e di servizio.

Il progetto esecutivo è subordinato ad uno strumento urbanistico attuativo, anche per stralci, ma con specifico schema progettuale secondo quanto previsto dalla L.R.04.11.02 n. 33 in ordine alle strutture ricettive alberghiere e con allegata la convenzione con l'Amministrazione Comunale, circa il tipo di strutture da edificare, le modalità di gestione, nonché della definizione dei servizi necessari.

La Superficie Complessiva è fissata in 0,167 mq/mq complessiva di tutte le strutture.

#### Area per il Parco della Pineta D4 - 12

L'area è destinata alla realizzazione di attrazioni turistiche di tipo ricreativo e didattico-culturale incentrate sull'ambiente .

E' prevista la realizzazione di uno specchio d'acqua alimentato dal Canale Cavetta, al fine di ricreare delle zone umide in grado di ospitare le specie ornitiche presenti nel territorio circostante.

Il fabbricato vetusto ubicato in prossimità del Canale, deve essere messo a disposizione dell'Amministrazione Comunale per un utilizzo pubblico (sede staccata del Museo Civico di Storia Naturale di Jesolo).

Il progetto dell'intera area dovrà essere sviluppato in accordo con gli Uffici del Genio Civile della Regione Veneto. In tale sede sarà valutata la possibilità di accesso di piccole imbarcazioni (già presenti nel tratto antistante del Canale) e una possibile azione di rinaturalizzazione delle sponde esistenti del Cavetta.

Tutte le aree dovranno essere piantumate e conservate in coerenza con quanto previsto dal Capitolo 11 del Sussidi Operativi.

Vi è ammessa la costituzione di attrezzature per il divertimento, in particolare parchi giochi per bambini, inseriti in coerenza con il tema del parco. Tutta l'area dovrà essere servita da percorsi pedonabili e ciclabili, attrezzati con punti di sosta quali panchine, pergole, tettoie, punti di osservazione degli animali.

Nell'allestimento del parco, particolare attenzione dovrà essere riservata al tema della pesca, in riferimento alla tradizione del luogo.

E' consentita la realizzazione dei servizi per l'organizzazione del parco, quali uffici, locali di ristoro, magazzini, depositi, locali per impianti tecnologici, spogliatoi e bagni, servizi igienici, ecc. per una Superficie Complessiva massima di 3.333,33 mq. Altezza max m. 7,00. E' ammessa la residenza di servizio per il personale direttivo e di custodia

Il progetto esecutivo è subordinato ad uno strumento urbanistico attuativo con allegata la convenzione con l'Amministrazione Comunale che dovrà definire le modalità di gestione del parco e le parti in cessione all'Amministrazione Comunale.

La sabbia di scavo, qualora risultasse compatibile con quella dell'arenile, dovrà essere messa a disposizione dell'Amministrazione Comunale o del Magistrato Alle Acque per il ripascimento della spiaggia.

#### Area per il campo da golf D 4 - 13

Area destinata alla realizzazione di attrezzature sportive, pratica del golf.

Luogo preposto anche per manifestazioni agonistiche specifiche.

Oltre all'attività principale di pratica golfistica sono ammesse:







## TITOLO IV

# Norme transitorie e finali

### CAPO 1: Disposizioni del PRG

#### Art. 105 - Strumenti Urbanistici Attuativi vigenti

Le aree su cui insistono strumenti urbanistici attuativi approvati sono disciplinati dalle norme in essi contenute.

In caso di decadenza, o revoca o varianti allo strumento urbanistico attuativo che incidono su criteri informativi, perimetro e quantità dello stesso, si dovrà fare riferimento alla normativa di zona del P.R.G.

Per la conversione in Superficie Complessiva dello *ius ædificandi* attribuito come Volume nella pianificazione attuativa vigente o in itinere, ovvero negli accordi di pianificazione/programma, si utilizza l'altezza virtuale di 3 (Superficie Complessiva = Volume : 3).

#### Art. 106 - Edifici ed attività oggetto di specifica disciplina

Per gli edifici e le attività normate con specifica disciplina continua a valere la normativa puntuale prevista nella variante puntuale.

#### Art. 107 - Costruzioni preesistenti

I fabbricati e gli edifici esistenti in contrasto con le destinazioni del P.R.G. purché rispondenti alla normativa in vigore alla data della loro costruzione, non sono soggetti ad alcuna procedura coattiva. Per gli stessi sono consentiti solo interventi di manutenzione ordinaria e straordinaria e ristrutturazione di cui all'art.3 del d.p.r. 06/06/2001, n.380 e ss.mm.; nel caso di progetto di piano attuativo, gli edifici esistenti destinati ad usi diversi dalla residenza saranno opportunamente individuati stabilendo per ciascuno l'eventuale compatibilità della struttura all'interno del piano ed i necessari interventi di miglioramento. Per gli edifici esistenti che saranno esclusi dagli interventi previsti dal presente P.R.G. e dagli ambiti dei piani urbanistici attuativi si applica la normativa presente nelle zone C1.

con le seguenti prescrizioni del dipartimento difesa del suolo e delle foreste - sezione bacino idrografico litorale Veneto in data 26/11/2015 prot. 73980 :

1. qualora l'attuazione delle modifiche introdotte dalla variante consentisse un incremento di superficie impermeabilizzata rispetto a quanto già assentito, siano ricavati opportuni volumi d'invaso supplementari in ragione di 500 m3/ha con riferimento alla nuova impermeabilizzazione; tali volumi d'invaso possono essere ricavati attraverso il sovradimensionamento delle condotte e dei pozzetti per le acque bianche, realizzando vasche di laminazione o con altri provvedimenti da concordarsi caso per caso;

2. le superfici impermeabilizzate siano in ogni caso ridotte al minimo indispensabile, verificando la possibilità di ricorrere a pavimentazioni drenanti, in particolare per eventuali aree destinate a parcheggio;

3, poiché l'area ricade in un ambito classificato come:

"P1 pericolosità moderata" nel P.A.L. del fiume Piave; P1 "pericolosità moderata Area soggetta a scolo meccanico" nel Pat del Sile e della Pianura tra Piave e Livinza, sia quantomeno sconsigliata la realizzazione di eventuali piani interrati o seminterrati (i quali dovranno essere idraulicamente isolati dalla rete di fognatura, dal sottosuolo, dallo scoperto e dalle strade) e, al contrario, raccomandato un piano d'imposta poco a 40 + 50 cm rispetto al piano campagna;

4. i progetti delle opere di laminazione, scarico, restituzione, ecc., delle acque meteoriche siano sottoposti ad esame da parte del soggetto avente competenza sulla rete di recapito finale delle acque (Ente Gestore, Consorzio di Bonifica, ecc.), il quale garantisce sulla compatibilità dell'intervento con le condizioni di deflusso a valle.

Ciò posto, restano in ogni caso fatte salve sia le norme che regolano gli scarichi e la tutela dell'ambiente e delle acque dall'inquinamento, sia tutte le disposizioni e le leggi relative all'idraulica fluviale e alle reti di bonifica, come ad esempio quelle inerenti alle distanze dagli argini e dalle sponde delle opere e degli scavi.

Si rammenta infatti che opere eventualmente in prossimità di rilevati arginali o sponde devono essere specificamente autorizzate, con apposito iter istruttorio, dall'Ente avente competenza sul corso d'acqua interessato.

Il presente parere è rilasciato ai sensi della Deliberazione della Giunta Regionale n.2948/09 ai soli fini di una verifica della compatibilità dell'intervento con l'esigenza prioritaria di evitare ogni aggravamento della situazione idraulica generale del territorio; esso non costituisce pertanto parere sulla sicurezza idraulica delle singole opere eventualmente previste nella variante posta in oggetto.

#### Art. 108 - Poteri di deroga

E' ammessa la facoltà di deroga in applicazione dell'art. 80 della L.R. 61/85 e successive integrazioni e/o modificazioni.



**Ispezione telematica**

n. T1 41728 del 03/04/2022

Inizio ispezione 03/04/2022 18:42:58

Richiedente BRBSFN

Tassa versata € 3,60

**Nota di trascrizione**

Registro generale n. 39423

Registro particolare n. 23923

Presentazione n. 147 del 30/11/2010

**Sezione A - Generalità**

**Dati relativi al titolo**

Descrizione ATTO NOTARILE PUBBLICO

Data 16/11/2010

Notaio GUGLIELMI VITO

Sede ARZIGNANO (VI)

Numero di repertorio 51056/14839

Codice fiscale GGL VTI 59P24 A285 A

**Dati relativi alla convenzione**

Specie ATTO TRA VIVI

Descrizione 138 FUSIONE DI SOCIETA' PER INCORPORAZIONE

Voltura catastale automatica SI

**Altri dati**

Non sono presenti nella sezione D parti libere relative alle sezioni A, B e C

**Dati riepilogativi**

Unità negoziali 1

Soggetti a favore 1

Soggetti contro 1

**Sezione B - Immobili**

Unità negoziale n. 1

Immobile n. 1

Comune C388 - JESOLO (VE)

Catasto FABBRICATI

Sezione urbana - Foglio 56

Natura C6 - STALLE, SCUDERIE,  
RIMESSE, AUTORIMESSE

Indirizzo CAVETTA DI MARINA

Particella 58

Consistenza

Subalterno 2

134 metri quadri

N. civico -

Immobile n. 2

Comune C388 - JESOLO (VE)

Catasto FABBRICATI

Sezione urbana - Foglio 56

Natura E - ENTE COMUNE

Particella 58

Consistenza -

Subalterno 3

Immobile n. 3

Comune C388 - JESOLO (VE)

Catasto TERRENI



**Ispezione telematica**

n. T1 41728 del 03/04/2022

Inizio ispezione 03/04/2022 18:42:58

Richiedente BRBSFN

Tassa versata € 3,60

**Nota di trascrizione**

Registro generale n. 39423

Registro particolare n. 23923

Presentazione n. 147 del 30/11/2010

Foglio	55	Particella	271	Subalterno	-	
Natura	T - TERRENO			Consistenza	1 ettari 10 centiare	
Immobile n.	4					
Comune	C388 - JESOLO (VE)					
Catasto	TERRENI					
Foglio	56	Particella	47	Subalterno	-	
Natura	T - TERRENO			Consistenza	2 ettari 25 are 40 centiare	
Immobile n.	5					
Comune	C388 - JESOLO (VE)					
Catasto	TERRENI					
Foglio	56	Particella	57	Subalterno	-	
Natura	T - TERRENO			Consistenza	3 ettari 38 are 2 centiare	
Immobile n.	6					
Comune	C388 - JESOLO (VE)					
Catasto	TERRENI					
Foglio	56	Particella	59	Subalterno	-	
Natura	T - TERRENO			Consistenza	1 are 19 centiare	
Immobile n.	7					
Comune	C388 - JESOLO (VE)					
Catasto	TERRENI					
Foglio	56	Particella	61	Subalterno	-	
Natura	T - TERRENO			Consistenza	8 are 10 centiare	
Immobile n.	8					
Comune	C388 - JESOLO (VE)					
Catasto	FABBRICATI					
Sezione urbana	-	Foglio	56	Particella	58	Subalterno 1
Natura	A2 - ABITAZIONE DI TIPO CIVILE			Consistenza	13 vani	
Indirizzo	CAVETTA DI MARINA				N. civico	-

**Sezione C - Soggetti**

**A favore**

Soggetto n. 1 In qualità di FAVORE  
Denominazione o ragione sociale [REDACTED]  
Sede [REDACTED]  
Codice fiscale [REDACTED]  
Relativamente all'unità negoziale n. 1 Per il diritto di PROPRIETA'  
Per la quota di 1/1

**Contro**

Soggetto n. 1 In qualità di CONTRO  
Denominazione o ragione sociale [REDACTED]



---

**Ispezione telematica**

n. T1 41728 del 03/04/2022

Inizio ispezione 03/04/2022 18:42:58

Richiedente BRBSFN

Tassa versata € 3,60

---

**Nota di trascrizione**

Registro generale n. 39423

Registro particolare n. 23923

Presentazione n. 147 del 30/11/2010

Sede

Codice fiscale

Relativamente all'unità negoziale n. 1 Per il diritto di PROPRIETA'  
Per la quota di 1/1

---

**Sezione D - Ulteriori informazioni**

*Altri aspetti che si ritiene utile indicare ai fini della pubblicità immobiliare*



**Ispezione telematica**

n. T1 41728 del 03/04/2022

Inizio ispezione 03/04/2022 18:42:58

Richiedente BRBSFN

Tassa versata € 3,60

**Nota di trascrizione**

Registro generale n. 7724

Registro particolare n. 4549

Presentazione n. 49 del 03/03/2008

**Sezione A - Generalità**

**Dati relativi al titolo**

Descrizione ATTO NOTARILE PUBBLICO  
Data 15/02/2008  
Notaio GUGLIELMI VITO  
Sede ARZIGNANO (VI)

Numero di repertorio 47005/12751  
Codice fiscale GGL VTI 59P24 A285 A

**Dati relativi alla convenzione**

Specie ATTO TRA VIVI  
Descrizione 112 COMPRAVENDITA  
Voltura catastale automatica SI

**Altri dati**

Sono presenti nella sezione D parti libere relative a sezione B

**Dati riepilogativi**

Unità negoziali 1                      Soggetti a favore 1                      Soggetti contro 1

**Sezione B - Immobili**

Unità negoziale n. 1

**Immobile n. 1**

Comune C388 - JESOLO (VE)  
Catasto FABBRICATI  
Sezione urbana - Foglio 56 Particella 58 Subalterno 1  
Natura A2 - ABITAZIONE DI TIPO CIVILE Consistenza 13 vani  
Indirizzo VIA CAVETTA DI MARINA N. civico -

**Immobile n. 2**

Comune C388 - JESOLO (VE)  
Catasto FABBRICATI  
Sezione urbana - Foglio 56 Particella 58 Subalterno 2  
Natura C6 - STALLE, SCUDERIE, RIMESSE, AUTORIMESSE Consistenza 134 metri quadri  
Indirizzo VIA CAVETTA DI MARINA N. civico -



**Ispezione telematica**

n. T1 41728 del 03/04/2022

Inizio ispezione 03/04/2022 18:42:58

Richiedente BRBSFN

Tassa versata € 3,60

**Nota di trascrizione**

Registro generale n. 7724

Registro particolare n. 4549

Presentazione n. 49 del 03/03/2008

**Immobile n. 3**

Comune	C388 - JESOLO (VE)				
Catasto	FABBRICATI				
Sezione urbana	- Foglio	56	Particella	58	Subalterno 3
Natura	E - ENTE COMUNE		Consistenza	-	

**Immobile n. 4**

Comune	C388 - JESOLO (VE)				
Catasto	TERRENI				
Foglio	55 Particella	271	Subalterno	-	
Natura	T - TERRENO		Consistenza	1 ettari 10 centiare	

**Immobile n. 5**

Comune	C388 - JESOLO (VE)				
Catasto	TERRENI				
Foglio	56 Particella	47	Subalterno	-	
Natura	T - TERRENO		Consistenza	2 ettari 25 are 40 centiare	

**Immobile n. 6**

Comune	C388 - JESOLO (VE)				
Catasto	TERRENI				
Foglio	56 Particella	57	Subalterno	-	
Natura	T - TERRENO		Consistenza	3 ettari 38 are 2 centiare	

**Immobile n. 7**

Comune	C388 - JESOLO (VE)				
Catasto	TERRENI				
Foglio	56 Particella	59	Subalterno	-	
Natura	T - TERRENO		Consistenza	1 are 19 centiare	

**Immobile n. 8**

Comune	C388 - JESOLO (VE)				
Catasto	TERRENI				
Foglio	56 Particella	61	Subalterno	-	
Natura	T - TERRENO		Consistenza	8 are 10 centiare	

**Immobile n. 9**

Comune	C388 - JESOLO (VE)				
Catasto	TERRENI				
Foglio	56 Particella	58	Subalterno	-	
Natura	EU - ENTE URBANO		Consistenza	4 are 70 centiare	



**Ispezione telematica**

n. T1 41728 del 03/04/2022

Inizio ispezione 03/04/2022 18:42:58

Richiedente BRBSFN

Tassa versata € 3,60

**Nota di trascrizione**

Registro generale n. 7724

Registro particolare n. 4549

Presentazione n. 49 del 03/03/2008

**Sezione C - Soggetti**

**A favore**

Soggetto n. 1 In qualità di -

Denominazione o ragione sociale

Sede

Codice fiscale

Relativamente all'unità negoziale n. 1 Per il diritto di PROPRIETA'

Per la quota di 1/1

**Contro**

Soggetto n. 1 In qualità di -

Denominazione o ragione sociale

Sede

Codice fiscale

Relativamente all'unità negoziale n. 1 Per il diritto di PROPRIETA'

Per la quota di 1/1

**Sezione D - Ulteriori informazioni**

*Altri aspetti che si ritiene utile indicare ai fini della pubblicità immobiliare*

GLI IMMOBILI IN OGGETTO VENGONO VENDUTI A CORPO, NELLO STATO DI FATTO E DI DIRITTO IN CUI ATTUALMENTE SI TROVANO, CON OGNI INERENTE RAGIONE, DIRITTO ED AZIONE, ACCESSORI, ACCESSIONI, DIPENDENZE, PERTINENZE, SERVITU' ED ONERI REALI ATTIVI E PASSIVI, DICHIARANDOSI EDOTTA LA SOCIETA' ACQUIRENTE DELLE SEGUENTI FORMALITA' ESEGUITE PRESSO LA CONSERVATORIA DEI REGISTRI IMMOBILIARI DI VENEZIA:- SERVITU' DI ACQUEDOTTO A FAVORE DEL CONSORZIO PER L'ACQUEDOTTO DEL BASSO PIAVE TRASCRITTA IN DATA 13 MARZO 1967 AI NN. 3353/2785; - SERVITU' DI PASSO NASCENTE DAL VERBALE DI CONCILIAZIONE GIUDIZIARIA DAVANTI ALLA CORTE DI APPELLO DI VENEZIA IN DATA 2 LUGLIO 1968, REP. N. 592, E SUCCESSIVO VERBALE INTEGRATIVO A CHIARIMENTO IN DATA 16 OTTOBRE 1970, REP. N. 917, TRASCritti IL 24 NOVEMBRE 1970 AI NN. 15391/13293;- VINCOLO DI NON EDIFICABILITA' E DI DESTINAZIONE D'USO TRASCritto IN DATA 29 GENNAIO 1985 AI NN. 1842/1472; - ATTO UNILATERALE D'OBBLIGO TRASCritto IN DATA 10 MAGGIO 1985 AI NN. 7930/6141; - SERVITU' DI ELETTRODOTTO TRASCritto IN DATA 7 NOVEMBRE 1985 AI NN. 17657/13453.



**Ispezione telematica**

n. T1 41728 del 03/04/2022

Inizio ispezione 03/04/2022 18:42:58

Richiedente BRBSFN

Tassa versata € 3,60

**Nota di trascrizione**

Registro generale n. 20562

Registro particolare n. 11703

Presentazione n. 212 del 17/05/2007

**Sezione A - Generalità**

**Dati relativi al titolo**

Descrizione ATTO NOTARILE PUBBLICO  
Data 03/05/2007  
Notaio PECORELLI GIACOMO  
Sede TREVISO (TV)

Numero di repertorio 80183/20392  
Codice fiscale PCR GCM 53A20 D451 V

**Dati relativi alla convenzione**

Specie ATTO TRA VIVI  
Descrizione 112 COMPRAVENDITA  
Voltura catastale automatica SI

**Altri dati**

Sono presenti nella sezione D parti libere relative a sezione B e sezione C

**Dati riepilogativi**

Unità negoziali 1                      Soggetti a favore 1                      Soggetti contro 1

**Sezione B - Immobili**

Unità negoziale n. 1

**Immobile n. 1**

Comune C388 - JESOLO (VE)  
Catasto TERRENI  
Foglio 55 Particella 271                      Subalterno -  
Natura T - TERRENO                      Consistenza 1 ettari 10 centiare

**Immobile n. 2**

Comune C388 - JESOLO (VE)  
Catasto TERRENI  
Foglio 56 Particella 47                      Subalterno -  
Natura T - TERRENO                      Consistenza 2 ettari 25 are 40 centiare

**Immobile n. 3**

Comune C388 - JESOLO (VE)  
Catasto TERRENI





**Ispezione telematica**

n. T1 41728 del 03/04/2022

Inizio ispezione 03/04/2022 18:42:58

Richiedente BRBSFN

Tassa versata € 3,60

**Nota di trascrizione**

Registro generale n. 20562

Registro particolare n. 11703

Presentazione n. 212 del 17/05/2007

Foglio	56	Particella	59	Subalterno	-		
Natura		T - TERRENO		Consistenza	1 are 19 centiare		
<b>Immobile n. 4</b>							
Comune	C388 - JESOLO (VE)						
Catasto	TERRENI						
Foglio	56	Particella	61	Subalterno	-		
Natura		T - TERRENO		Consistenza	8 are 10 centiare		
<b>Immobile n. 5</b>							
Comune	C388 - JESOLO (VE)						
Catasto	TERRENI						
Foglio	56	Particella	58	Subalterno	-		
Natura		EU - ENTE URBANO		Consistenza	4 are 70 centiare		
<b>Immobile n. 6</b>							
Comune	C388 - JESOLO (VE)						
Catasto	TERRENI						
Foglio	56	Particella	57	Subalterno	-		
Natura		T - TERRENO		Consistenza	3 ettari 38 are 2 centiare		
<b>Immobile n. 7</b>							
Comune	C388 - JESOLO (VE)						
Catasto	FABBRICATI						
Sezione urbana	-	Foglio	56	Particella	58	Subalterno	1
Natura		A2 - ABITAZIONE DI TIPO CIVILE		Consistenza	11.5 vani		
Indirizzo	VIA CAVETTA DI MARINA					N. civico	-
Piano	T 1						
<b>Immobile n. 8</b>							
Comune	C388 - JESOLO (VE)						
Catasto	FABBRICATI						
Sezione urbana	-	Foglio	56	Particella	58	Subalterno	2
Natura		C6 - STALLE, SCUDERIE, RIMESSE, AUTORIMESSE		Consistenza	134 metri quadri		
Indirizzo	VIA CAVETTA DI MARINA					N. civico	-
Piano	T 1						
<b>Immobile n. 9</b>							
Comune	C388 - JESOLO (VE)						
Catasto	FABBRICATI						
Sezione urbana	-	Foglio	56	Particella	58	Subalterno	3
Natura		E - ENTE COMUNE		Consistenza	-		
Indirizzo	VIA CAVETTA DI MARINA					N. civico	-



**Ispezione telematica**

n. T1 41728 del 03/04/2022

Inizio ispezione 03/04/2022 18:42:58

Richiedente BRBSFN

Tassa versata € 3,60

**Nota di trascrizione**

Registro generale n. 20562

Registro particolare n. 11703

Presentazione n. 212 del 17/05/2007

**Sezione C - Soggetti**

**A favore**

Soggetto n. 1 In qualità di -  
Denominazione o ragione sociale  
Sede  
Codice fiscale

Relativamente all'unità negoziale n. 1 Per il diritto di PROPRIETA'  
Per la quota di 1/1

**Contro**

Soggetto n. -  
Cognome  
Nata il  
Sesso F Codice fiscale

Nome

Relativamente all'unità negoziale n. 1 Per il diritto di PROPRIETA'  
Per la quota di 1/1

**Sezione D - Ulteriori informazioni**

*Altri aspetti che si ritiene utile indicare ai fini della pubblicità immobiliare*

SI PRECISA CHE IN DATA 12.11.2004 N. 95.264 DI REPERTORIO NOTAIO SCALETTARIS, TRASCRITTA A VENEZIA IN DATA 26.11.2004 AI N.RI 43699/27270, VENIVA STIPULATO PRELIMINARE DI COMPRAVENDITA TRA LA SIGNORA [REDACTED] E LA SOCIETA' [REDACTED] CHE NEL DETTO CONTRATTO VENIVA STABILITO CHE LA PARTE PROMETTENTE ACQUIRENTE POTESSE NOMINARE AL MOMENTO DELLA CONCLUSIONE DEL CONTRATTO DEFINITIVO, PERSONA DIVERSA DA SE' STESSA - CHE LA SOCIETA' [REDACTED] SI E' AVVALSA DI TALE FACOLTA' NOMINANDO LA SOCIETA' [REDACTED] LA QUALE HA ACCETTATO LA NOMINA. SI RICHAMA LA SERVITU' DI ACQUEDOTTO A FAVORE DEL CONSORZIO PER L'ACQUEDOTTO DEL BASSO PIAVE TRASCRITTA A VENEZIA IN DATA 13.3.1967 AI N.RI 3353/2785, LE SERVITU' DI PASSO NASCENTI DAI VERBALI DI CONCILIAZIONE IN DATA 2 LUGLIO 1968 N. 916/RG 1966 N. CRON. . 6020/68 REP. N. 592/68 N. 4/968 VERBALE CONCILIAZIONE CORTE DI APPELLO E VERBALE INTEGRATIVO A CHIARIMENTO IN DATA 16 OTTOBRE 1970 REP. 917 PRESSO LA CORTE DI APPELLO DI VENEZIA, TRASCRITTI A VENEZIA IN DATA 24.11.1970 AI N.RI 15391/13293, IL VINCOLO DI NON EDIFICABILITA' E DESTINAZIONE D'USO TRASCRITTO A VENEZIA IN DATA 29.1.1985 AI N.RI 1842/1472; ATTO UNILATERALE D'OBBLIGO TRASCRITTO A VENEZIA IN DATA 10.1.1985 AIN.RI 7930/6141; SERVITU' DI ELETTRODOTTO TRASCRITTA A VENEZIA IN DATA 7.11.1985 AI N. RI 17671/13453.



**Ispezione telematica**

n. T1 357268 del 13/10/2022

Inizio ispezione 13/10/2022 18:02:31

Richiedente BRBSFN

Tassa versata € 3,60

**Nota di trascrizione**

Registro generale n. 47998

Registro particolare n. 27255

Presentazione n. 14 del 07/11/2006

**Sezione A - Generalità****Dati relativi al titolo**

Descrizione ATTO NOTARILE PUBBLICO  
Data 19/10/2006  
Notaio PECORELLI GIACOMO  
Sede TREVISO (TV)

Numero di repertorio 78649/19603  
Codice fiscale PCR GCM 53A20 D451 V

**Dati relativi alla convenzione**

Specie ATTO TRA VIVI  
Descrizione 112 COMPRAVENDITA  
Voltura catastale automatica SI

**Altri dati**

Non sono presenti nella sezione D parti libere relative alle sezioni A, B e C

**Dati riepilogativi**

Unità negoziali 1      Soggetti a favore 1      Soggetti contro 1

**Sezione B - Immobili**

Unità negoziale n. 1

**Immobile n. 1**

Comune	C388 - JESOLO (VE)			
Catasto	TERRENI			
Foglio	55 Particella	528	Subalterno	-
Natura	T - TERRENO		Consistenza	1 are 19 centiare

**Immobile n. 2**

Comune	C388 - JESOLO (VE)			
Catasto	TERRENI			
Foglio	55 Particella	533	Subalterno	-
Natura	T - TERRENO		Consistenza	47 are 54 centiare



**Ispezione telematica**

n. T1 357268 del 13/10/2022

Inizio ispezione 13/10/2022 18:02:31

Richiedente BRBSFN

Tassa versata € 3,60

**Nota di trascrizione**

Registro generale n. 47998

Registro particolare n. 27255

Presentazione n. 14 del 07/11/2006

**Sezione C - Soggetti**

**A favore**

Soggetto n. 1 In qualità di -

Denominazione o ragione sociale

Sede

Codice fiscale

Relativamente all'unità negoziale n. 1 Per il diritto di PROPRIETA'

Per la quota di 1/1

**Contro**

Soggetto n. 1 In qualità di

Cognome

Nato il

Sesso M Codice fiscale

Relativamente all'unità negoziale n. 1 Per il diritto di PROPRIETA'

Per la quota di 1/1

In regime di BENE PERSONALE

**Sezione D - Ulteriori informazioni**

Altri aspetti che si ritiene utile indicare ai fini della pubblicità immobiliare



**Ispezione telematica**

n. T1 356069 del 13/10/2022

Inizio ispezione 13/10/2022 17:59:57

Richiedente BRBSFN

Tassa versata € 3,60

**Nota di trascrizione**

Registro generale n. 47997

Registro particolare n. 27254

Presentazione n. 13 del 07/11/2006

**Sezione A - Generalità**

**Dati relativi al titolo**

Descrizione ATTO NOTARILE PUBBLICO  
Data 19/10/2006  
Notaio PECORELLI GIACOMO  
Sede TREVISO (TV)

Numero di repertorio 78648/19602  
Codice fiscale PCR GCM 53A20 D451 V

**Dati relativi alla convenzione**

Specie ATTO TRA VIVI  
Descrizione 112 COMPRAVENDITA  
Voltura catastale automatica SI

**Altri dati**

Sono presenti nella sezione D parti libere relative a sezione B

**Dati riepilogativi**

Unità negoziali 1      Soggetti a favore 1      Soggetti contro 2

**Sezione B - Immobili**

Unità negoziale n. 1

Immobile n. 1  
Comune C388 - JESOLO (VE)  
Catasto TERRENI  
Foglio 55 Particella 535      Subalterno -  
Natura T - TERRENO      Consistenza 1 ettari 5 are 87 centiare

**Sezione C - Soggetti**

**A favore**

Soggetto n. 1 In qualità di -  
Denominazione o ragione sociale  
Sede  
Codice fiscale



**Ispezione telematica**

n. T1 356069 del 13/10/2022

Inizio ispezione 13/10/2022 17:59:57

Richiedente BRBSFN

Tassa versata € 3,60

**Nota di trascrizione**

Registro generale n. 47997

Registro particolare n. 27254

Presentazione n. 13 del 07/11/2006

Relativamente all'unità negoziale n. 1 Per il diritto di PROPRIETA'  
Per la quota di 1/1

**Contro**

Soggetto n. 1 In qualità di -

Cognome

Nato il

Sesso M Codice fiscale

Relativamente all'unità negoziale n. 1 Per il diritto di PROPRIETA'

Per la quota di 1/2

Con

In regime di COMUNIONE LEGALE

Soggetto n. 2 In qualità di -

Cognome

Nata il

Sesso F Codice fiscale

Relativamente all'unità negoziale n. 1 Per il diritto di PROPRIETA'

Per la quota di 1/2

Con

In regime di COMUNIONE LEGALE

**Sezione D - Ulteriori informazioni**

Altri aspetti che si ritiene utile indicare ai fini della pubblicità immobiliare

GLI IMMOBILI SONO GRAVATI DALLA SERVITU' DI PASSAGGIO PEDONALE PER MEZZI AGRICOLI DI CUI ALL'ATTO TRASCRITTO A VENEZIA IN DATA 14.1.1977 AI N.RI 755/645 CHE GRAVA L'ORIGINARIO MAPPALE 76.



**Ispezione telematica**

n. T1 355603 del 13/10/2022

Inizio ispezione 13/10/2022 17:59:02

Richiedente BRBSFN

Tassa versata € 3,60

**Nota di trascrizione**

Registro generale n. 47996

Registro particolare n. 27253

Presentazione n. 12 del 07/11/2006

**Sezione A - Generalità**

**Dati relativi al titolo**

Descrizione ATTO NOTARILE PUBBLICO  
Data 19/10/2006  
Notaio PECORELLI GIACOMO  
Sede TREVISO (TV)

Numero di repertorio 78647/19601  
Codice fiscale PCR GCM 53A20 D451 V

**Dati relativi alla convenzione**

Specie ATTO TRA VIVI  
Descrizione 112 COMPRAVENDITA  
Voltura catastale automatica SI

**Altri dati**

Non sono presenti nella sezione D parti libere relative alle sezioni A, B e C

**Dati riepilogativi**

Unità negoziali 1      Soggetti a favore 1      Soggetti contro 1

**Sezione B - Immobili**

Unità negoziale n. 1

Immobile n. 1  
Comune C388 - JESOLO (VE)  
Catasto TERRENI  
Foglio 55 Particella 364      Subalterno -  
Natura T - TERRENO      Consistenza 55 are 29 centiare

Immobile n. 2  
Comune C388 - JESOLO (VE)  
Catasto TERRENI  
Foglio 55 Particella 365      Subalterno -  
Natura T - TERRENO      Consistenza 55 are 35 centiare



**Ispezione telematica**

n. T1 355603 del 13/10/2022

Inizio ispezione 13/10/2022 17:59:02

Richiedente BRBSFN

Tassa versata € 3,60

**Nota di trascrizione**

Registro generale n. 47996

Registro particolare n. 27253

Presentazione n. 12 del 07/11/2006

**Sezione C - Soggetti**

**A favore**

Soggetto n. 1 In qualità di -

Denominazione o ragione sociale

Sede

Codice fiscale

Relativamente all'unità negoziale n. 1 Per il diritto di PROPRIETA'

Per la quota di 1/1

**Contro**

Soggetto n. 1 In qualità di -

Cognome

Nato il

Sesso M Codice fiscale

Relativamente all'unità negoziale n. 1 Per il diritto di PROPRIETA'

Per la quota di 1/1

In regime di BENE PERSONALE

**Sezione D - Ulteriori informazioni**

Altri aspetti che si ritiene utile indicare ai fini della pubblicità immobiliare





**Ispezione telematica**

n. T1 355267 del 13/10/2022

Inizio ispezione 13/10/2022 17:58:20

Richiedente BRBSFN

Tassa versata € 3,60

**Nota di trascrizione**

Registro generale n. 47994

Registro particolare n. 27251

Presentazione n. 10 del 07/11/2006

**Sezione A - Generalità**

*Dati relativi al titolo*

Descrizione ATTO NOTARILE PUBBLICO  
Data 19/10/2006  
Notaio PECORELLI GIACOMO  
Sede TREVISO (TV)

Numero di repertorio 78646/19600  
Codice fiscale PCR GCM 53A20 D451 V

*Dati relativi alla convenzione*

Specie ATTO TRA VIVI  
Descrizione 112 COMPRAVENDITA  
Voltura catastale automatica SI

*Altri dati*

Non sono presenti nella sezione D parti libere relative alle sezioni A, B e C

*Dati riepilogativi*

Unità negoziali 1                      Soggetti a favore 1                      Soggetti contro 1

**Sezione B - Immobili**

Unità negoziale n. 1

**Immobile n. 1**

Comune C388 - JESOLO (VE)  
Catasto TERRENI  
Foglio 55 Particella 525                      Subalterno -  
Natura T - TERRENO                      Consistenza 71 centiare

**Immobile n. 2**

Comune C388 - JESOLO (VE)  
Catasto TERRENI  
Foglio 55 Particella 530                      Subalterno -  
Natura T - TERRENO                      Consistenza 47 are 54 centiare



**Ispezione telematica**

n. T1 355267 del 13/10/2022

Inizio ispezione 13/10/2022 17:58:20

Richiedente BRBSFN

Tassa versata € 3,60

**Nota di trascrizione**

Registro generale n. 47994

Registro particolare n. 27251

Presentazione n. 10 del 07/11/2006

**Sezione C - Soggetti**

**A favore**

Soggetto n. 1 In qualità di -

Denominazione o ragione sociale

Sede

Codice fiscale

Relativamente all'unità negoziale n. 1 Per il diritto di PROPRIETA'

Per la quota di 1/1

**Contro**

Soggetto n. 1 In qualità di -

Cognome

Nata il

Sesso F Codice fiscale

Relativamente all'unità negoziale n. 1 Per il diritto di PROPRIETA'

Per la quota di 1/1

**Sezione D - Ulteriori informazioni**

Altri aspetti che si ritiene utile indicare ai fini della pubblicità immobiliare



**Ispezione telematica**

n. T1 354865 del 13/10/2022

Inizio ispezione 13/10/2022 17:57:33

Richiedente BRBSFN

Tassa versata € 3,60

**Nota di trascrizione**

Registro generale n. 47993

Registro particolare n. 27250

Presentazione n. 9 del 07/11/2006

**Sezione A - Generalità**

*Dati relativi al titolo*

Descrizione ATTO NOTARILE PUBBLICO  
Data 19/10/2006  
Notaio PECORELLI GIACOMO  
Sede TREVISO (TV)

Numero di repertorio 78645/19599  
Codice fiscale PCR GCM 53A20 D451 V

*Dati relativi alla convenzione*

Specie ATTO TRA VIVI  
Descrizione 112 COMPRAVENDITA  
Voltura catastale automatica SI

*Altri dati*

Sono presenti nella sezione D parti libere relative a sezione B

*Dati riepilogativi*

Unità negoziali 1                      Soggetti a favore 1                      Soggetti contro 1

**Sezione B - Immobili**

Unità negoziale n. 1

Immobile n. 1

Comune C388 - JESOLO (VE)  
Catasto TERRENI  
Foglio 55 Particella 534                      Subalterno -  
Natura T - TERRENO                      Consistenza 1 ettari 2 are 53 centiare

**Sezione C - Soggetti**

*A favore*

Soggetto n. 1 In qualità di -  
Denominazione o ragione sociale  
Sede  
Codice fiscale



**Ispezione telematica**

n. T1 354865 del 13/10/2022

Inizio ispezione 13/10/2022 17:57:33

Richiedente BRBSFN

Tassa versata € 3,60

**Nota di trascrizione**

Registro generale n. 47993

Registro particolare n. 27250

Presentazione n. 9 del 07/11/2006

Relativamente all'unità negoziale n. 1 Per il diritto di PROPRIETA'  
Per la quota di 1/1

**Contro**

Soggetto n. 1 In qualità di -

Cognome

Nato il

Sesso M Codice fiscale

Relativamente all'unità negoziale n. 1 Per il diritto di PROPRIETA'

Per la quota di 1/1

Nome

**Sezione D - Ulteriori informazioni**

*Altri aspetti che si ritiene utile indicare ai fini della pubblicità immobiliare*

SI RICHIAMANO LE SERVITU' DI PASSAGGIO PEDONALE PER MEZZI AGRICOLI DI CUI ALL'ATTO TRASCritto A VENEZIA IN DATA 14.1.1977 AI N.RI 755/645 CHE GRAVA L'ORIGINARIO MAPPALE 76.



**Ispezione telematica**

n. T1 354444 del 13/10/2022

Inizio ispezione 13/10/2022 17:56:46

Richiedente BRBSFN

Tassa versata € 3,60

**Nota di trascrizione**

Registro generale n. 47992

Registro particolare n. 27249

Presentazione n. 8 del 07/11/2006

**Sezione A - Generalità**

*Dati relativi al titolo*

Descrizione ATTO NOTARILE PUBBLICO  
Data 19/10/2006  
Notaio PECORELLI GIACOMO  
Sede TREVISO (TV)

Numero di repertorio 78644/19598  
Codice fiscale PCR GCM 53A20 D451 V

*Dati relativi alla convenzione*

Specie ATTO TRA VIVI  
Descrizione 112 COMPRAVENDITA  
Voltura catastale automatica SI

*Altri dati*

Non sono presenti nella sezione D parti libere relative alle sezioni A, B e C

*Dati riepilogativi*

Unità negoziali 1      Soggetti a favore 1      Soggetti contro 2

**Sezione B - Immobili**

Unità negoziale n. 1

Immobile n. 1  
Comune C388 - JESOLO (VE)  
Catasto TERRENI  
Foglio 55 Particella 105      Subalterno -  
Natura T - TERRENO      Consistenza 1 ettari 45 are

**Sezione C - Soggetti**

*A favore*

Soggetto n. 1 In qualità di -  
Denominazione o ragione sociale  
Sede  
Codice fiscale



**Ispezione telematica**

n. T1 354444 del 13/10/2022

Inizio ispezione 13/10/2022 17:56:46

Richiedente BRBSFN

Tassa versata € 3,60

**Nota di trascrizione**

Registro generale n. 47992

Registro particolare n. 27249

Presentazione n. 8 del 07/11/2006

Relativamente all'unità negoziale n. 1 Per il diritto di PROPRIETA'  
Per la quota di 1/1

**Contro**

Soggetto n. 1 In qualità di -

Cognome

Nome

Nato il

Sesso M Codice fiscale

Relativamente all'unità negoziale n. 1 Per il diritto di PROPRIETA'

Per la quota di 1/2

In regime di COMUNIONE LEGALE

Con

Soggetto n. 2 In qualità di -

Cognome

Nome

Nata il

Sesso F Codice fiscale

Relativamente all'unità negoziale n. 1 Per il diritto di PROPRIETA'

Per la quota di 1/2

In regime di COMUNIONE LEGALE

Con

**Sezione D - Ulteriori informazioni**

Altri aspetti che si ritiene utile indicare ai fini della pubblicità immobiliare



**Ispezione telematica**

n. T1 354113 del 13/10/2022

Inizio ispezione 13/10/2022 17:56:02

Richiedente BRBSFN

Tassa versata € 3,60

**Nota di trascrizione**

Registro generale n. 47991

Registro particolare n. 27248

Presentazione n. 7 del 07/11/2006

**Sezione A - Generalità**

*Dati relativi al titolo*

Descrizione ATTO NOTARILE PUBBLICO  
Data 19/10/2006  
Notaio PECORELLI GIACOMO  
Sede TREVISO (TV)

Numero di repertorio 78643/19597  
Codice fiscale PCR GCM 53A20 D451 V

*Dati relativi alla convenzione*

Specie ATTO TRA VIVI  
Descrizione 112 COMPRAVENDITA  
Voltura catastale automatica SI

*Altri dati*

Sono presenti nella sezione D parti libere relative a sezione B

*Dati riepilogativi*

Unità negoziali 1      Soggetti a favore 1      Soggetti contro 2

**Sezione B - Immobili**

Unità negoziale n. 1

Immobile n. 1  
Comune C388 - JESOLO (VE)  
Catasto TERRENI  
Foglio 55 Particella 424      Subalterno -  
Natura T - TERRENO      Consistenza 2 ettari 1 are 69 centiare

**Sezione C - Soggetti**

*A favore*

Soggetto n. 1 In qualità di -  
Denominazione o ragione sociale [REDACTED]  
Sede [REDACTED]  
Codice fiscale [REDACTED]



**Ispezione telematica**

n. T1 354113 del 13/10/2022

Inizio ispezione 13/10/2022 17:56:02

Richiedente BRBSFN

Tassa versata € 3,60

**Nota di trascrizione**

Registro generale n. 47991

Registro particolare n. 27248

Presentazione n. 7 del 07/11/2006

Relativamente all'unità negoziale n. 1 Per il diritto di PROPRIETA'  
Per la quota di 1/1

**Contro**

Soggetto n. 1 In qualità di -

Cognome

Nato il

Sesso M Codice fiscale

Relativamente all'unità negoziale n. 1 Per il diritto di NUDA PROPRIETA'  
Per la quota di 1/1 In regime di BENE PERSONALE

Nome

Soggetto n. 2 In qualità di -

Cognome

Nata il

Sesso F Codice fiscale

Relativamente all'unità negoziale n. 1 Per il diritto di USUFRUTTO  
Per la quota di 1/1

Nome

**Sezione D - Ulteriori informazioni**

Altri aspetti che si ritiene utile indicare ai fini della pubblicità immobiliare





**Ispezione telematica**

n. T1 353786 del 13/10/2022

Inizio ispezione 13/10/2022 17:55:23

Richiedente BRBSFN

Tassa versata € 3,60

**Nota di trascrizione**

Registro generale n. 47990

Registro particolare n. 27247

Presentazione n. 6 del 07/11/2006

**Sezione A - Generalità**

**Dati relativi al titolo**

Descrizione ATTO NOTARILE PUBBLICO  
Data 19/10/2006  
Notaio PECORELLI GIACOMO  
Sede TREVISO (TV)

Numero di repertorio 78642/19596  
Codice fiscale PCR GCM 53A20 D451 V

**Dati relativi alla convenzione**

Specie ATTO TRA VIVI  
Descrizione 112 COMPRAVENDITA  
Voltura catastale automatica SI

**Altri dati**

Non sono presenti nella sezione D parti libere relative alle sezioni A, B e C

**Dati riepilogativi**

Unità negoziali 1                      Soggetti a favore 1                      Soggetti contro 2

**Sezione B - Immobili**

Unità negoziale n. 1

Immobile n. 1

Comune	C388 - JESOLO (VE)		
Catasto	TERRENI		
Foglio	55 Particella	423	Subalterno -
Natura	T - TERRENO		Consistenza 1 ettari 45 are 31 centiare

**Sezione C - Soggetti**

**A favore**

Soggetto n. 1 In qualità di -  
Denominazione o ragione sociale  
Sede  
Codice fiscale



**Ispezione telematica**

n. T1 353786 del 13/10/2022

Inizio ispezione 13/10/2022 17:55:23

Richiedente BRBSFN

Tassa versata € 3,60

**Nota di trascrizione**

Registro generale n. 47990

Registro particolare n. 27247

Presentazione n. 6 del 07/11/2006

Relativamente all'unità negoziale n. 1 Per il diritto di PROPRIETA'  
Per la quota di 1/1

**Contro**

Soggetto n. 1 In qualità di -

Cognome [redacted] Nome [redacted]

Nato il [redacted]

Sesso M Codice fiscale [redacted]

Relativamente all'unità negoziale n. 1 Per il diritto di NUDA PROPRIETA'  
Per la quota di 1/1 In regime di BENE PERSONALE

Soggetto n. 2 In qualità di -

Cognome [redacted] Nome [redacted]

Nata il [redacted]

Sesso F Codice fiscale [redacted]

Relativamente all'unità negoziale n. 1 Per il diritto di USUFRUTTO  
Per la quota di 1/1

**Sezione D - Ulteriori informazioni**

Altri aspetti che si ritiene utile indicare ai fini della pubblicità immobiliare



**Ispezione telematica**

n. T1 353415 del 13/10/2022

Inizio ispezione 13/10/2022 17:54:40

Richiedente BRBSFN

Tassa versata € 3,60

**Nota di trascrizione**

Registro generale n. 47989

Registro particolare n. 27246

Presentazione n. 5 del 07/11/2006

**Sezione A - Generalità**

**Dati relativi al titolo**

Descrizione ATTO NOTARILE PUBBLICO  
Data 19/10/2006  
Notaio PECORELLI GIACOMO  
Sede TREVISO (TV)

Numero di repertorio 78641/19595  
Codice fiscale PCR GCM 53A20 D451 V

**Dati relativi alla convenzione**

Specie ATTO TRA VIVI  
Descrizione 112 COMPRAVENDITA  
Voltura catastale automatica SI

**Altri dati**

Non sono presenti nella sezione D parti libere relative alle sezioni A, B e C

**Dati riepilogativi**

Unità negoziali 1                      Soggetti a favore 1                      Soggetti contro 1

**Sezione B - Immobili**

Unità negoziale n. 1

**Immobile n. 1**

Comune	C388 - JESOLO (VE)				
Catasto	TERRENI				
Foglio	55 Particella	527	Subalterno	-	
Natura	T - TERRENO		Consistenza	63 centiare	

**Immobile n. 2**

Comune	C388 - JESOLO (VE)				
Catasto	TERRENI				
Foglio	55 Particella	532	Subalterno	-	
Natura	T - TERRENO		Consistenza	47 are 54 centiare	



**Ispezione telematica**

n. T1 353415 del 13/10/2022

Inizio ispezione 13/10/2022 17:54:40

Richiedente BRBSFN

Tassa versata € 3,60

**Nota di trascrizione**

Registro generale n. 47989

Registro particolare n. 27246

Presentazione n. 5 del 07/11/2006

**Sezione C - Soggetti**

**A favore**

Soggetto n. 1 In qualità di -

Denominazione o ragione sociale

Sede

Codice fiscale

Relativamente all'unità negoziale n. 1 Per il diritto di PROPRIETA'

Per la quota di 1/1

**Contro**

Soggetto n. 1 In qualità di -

Cognome

Nata il

Sesso F Codice fiscale

Nome

Relativamente all'unità negoziale n. 1 Per il diritto di PROPRIETA'

Per la quota di 1/1

**Sezione D - Ulteriori informazioni**

Altri aspetti che si ritiene utile indicare ai fini della pubblicità immobiliare



**Ispezione telematica**

n. T1 353005 del 13/10/2022

Inizio ispezione 13/10/2022 17:53:51

Richiedente BRBSFN

Tassa versata € 3,60

**Nota di trascrizione**

Registro generale n. 47988

Registro particolare n. 27245

Presentazione n. 4 del 07/11/2006

**Sezione A - Generalità**

**Dati relativi al titolo**

Descrizione ATTO NOTARILE PUBBLICO  
Data 19/10/2006  
Notaio PECORELLI GIACOMO  
Sede TREVISO (TV)

Numero di repertorio 78640/19594  
Codice fiscale PCR GCM 53A20 D451 V

**Dati relativi alla convenzione**

Specie ATTO TRA VIVI  
Descrizione 112 COMPRAVENDITA  
Voltura catastale automatica SI

**Altri dati**

Sono presenti nella sezione D parti libere relative a sezione B

**Dati riepilogativi**

Unità negoziali 1 Soggetti a favore 1 Soggetti contro 1

**Sezione B - Immobili**

Unità negoziale n. 1

**Immobile n. 1**

Comune C388 - JESOLO (VE)  
Catasto TERRENI  
Foglio 56 Particella 8 Subalterno -  
Natura T - TERRENO Consistenza 5 ettari 51 are 90 centiare

**Immobile n. 2**

Comune C388 - JESOLO (VE)  
Catasto TERRENI  
Foglio 56 Particella 45 Subalterno -  
Natura T - TERRENO Consistenza 1 ettari 64 are 60 centiare

**Immobile n. 3**

Comune C388 - JESOLO (VE)  
Catasto TERRENI



**Ispezione telematica**

n. T1 353005 del 13/10/2022

Inizio Ispezione 13/10/2022 17:53:51

Richiedente BRBSFN

Tassa versata € 3,60

**Nota di trascrizione**

Registro generale n. 47988

Registro particolare n. 27245

Presentazione n. 4 del 07/11/2006

Foglio	56	Particella	49	Subalterno	-
Natura	T - TERRENO			Consistenza	1 are 30 centiare

**Sezione C - Soggetti**

**A favore**

Soggetto n. 1 In qualità di -  
Denominazione o ragione sociale [REDACTED]  
Sede [REDACTED]  
Codice fiscale [REDACTED]  
Relativamente all'unità negoziale n. 1 Per il diritto di PROPRIETA'  
Per la quota di 1/1

**Contro**

Soggetto n. 1 In qualità di -  
Cognome [REDACTED] Nome [REDACTED]  
Nata il [REDACTED]  
Sesso F Codice fiscale [REDACTED]  
Relativamente all'unità negoziale n. 1 Per il diritto di PROPRIETA'  
Per la quota di 1/1

**Sezione D - Ulteriori informazioni**

Altri aspetti che si ritiene utile indicare ai fini della pubblicità immobiliare

SI RICHIAMANO LA SERVITU' DI ACQUEDOTTO A FAVORE DEL CONSORZIO PER L'ACQUEDOTTO DEL BASSO PIAVE TRASCRTTA A VENEZIA IN DATA 13.3.1967 AI N.RI 3353/2785 E LE SERVITU' DI PASSO NASCENTI DAI VERBALI DI CONCILIAZIONE IN DATA 2 LUGLIO 1968 E 16 OTTOBRE 1970 PRESSO LA CORTE DI APPELLO DI VENEZIA.



**Ispezione telematica**

n. T1 352403 del 13/10/2022

Inizio ispezione 13/10/2022 17:52:43

Richiedente BRBSFN

Tassa versata € 3,60

**Nota di trascrizione**

Registro generale n. 47987

Registro particolare n. 27244

Presentazione n. 3 del 07/11/2006

**Sezione A - Generalità**

**Dati relativi al titolo**

Descrizione ATTO NOTARILE PUBBLICO  
Data 19/10/2006  
Notaio PECORELLI GIACOMO  
Sede TREVISO (TV)

Numero di repertorio 78639/19593  
Codice fiscale PCR GCM 53A20 D451 V

**Dati relativi alla convenzione**

Specie ATTO TRA VIVI  
Descrizione 112 COMPRAVENDITA  
Voltura catastale automatica SI

**Altri dati**

Non sono presenti nella sezione D parti libere relative alle sezioni A, B e C

**Dati riepilogativi**

Unità negoziali 1      Soggetti a favore 1      Soggetti contro 1

**Sezione B - Immobili**

Unità negoziale n. 1

Immobile n. 1  
Comune C388 - JESOLO (VE)  
Catasto TERRENI  
Foglio 55 Particella 363      Subalterno -  
Natura T - TERRENO      Consistenza 55 are 50 centiare

**Sezione C - Soggetti**

**A favore**

Soggetto n. 1 In qualità di -  
Denominazione o ragione sociale  
Sede  
Codice fiscale



**Ispezione telematica**

n. T1 352403 del 13/10/2022

Inizio ispezione 13/10/2022 17:52:43

Richiedente BRBSFN

Tassa versata € 3,60

**Nota di trascrizione**

Registro generale n. 47987

Registro particolare n. 27244

Presentazione n. 3 del 07/11/2006

Relativamente all'unità negoziale n. 1 Per il diritto di PROPRIETA'  
Per la quota di 1/1

Contro

Soggetto n. 1 In qualità di -

Cognome

Nato il

Sesso M Codice fiscale

Relativamente all'unità negoziale n. 1 Per il diritto di PROPRIETA'

Per la quota di 1/1

**Sezione D - Ulteriori informazioni**

Altri aspetti che si ritiene utile indicare ai fini della pubblicità immobiliare





Direzione Provinciale di VENEZIA  
Ufficio provinciale - Territorio  
Servizio di Pubblicità Immobiliare

Data 03/04/2022 Ora 18:49:07

**E15**

---

**Ispezione telematica**  
per titolo telematico

Ispezione n. T41728 del 03/04/2022

Inizio ispezione Errore formato orario

Richiedente BRBSFN

---

*Nota di Trascrizione - Titolo telematico*

Registro generale 16036

Registro Particolare 10863

Data di presentazione 07/06/2013

---

**Documento composto da 63 pagine**

**Firmatario**

**Consiglio Nazionale del Notariato (serialnumber Consiglio Nazionale  
del Notariato Certification Authority)**

**IT**

**80052590587**

**Organizzazione IT:BRDCRL40P01F229M**

**Firmatario Notaio**

**Scadenza /U//LL/**



N. 92527 di Repertorio

N. 39698 di Raccolta

**CONVENZIONE per PIANO URBANISTICO ATTUATIVO**

ai sensi dell'art. 19 della Legge Regionale 11/2004

"Orizzonte Verde" (ex Parco Pineta) - località Cortellazzo

ambito di progettazione unitaria 34 (Zona Territoriale Omogenea di Piano Regolatore Generale C2.1-14 e D4 - 12, extra ambito F4-51)

**REPUBBLICA ITALIANA**

L'anno duemilatredici, il giorno ventisette del mese di maggio

**(27/05/2013)**

in Comune di Jesolo - Via Piave Vecchio n. 1 - scala A - mio studio.

Avanti a me **dr. Carlo Bordieri notaio in Jesolo** ed iscritto al Collegio Notarile di

Venezia - Corte d'Appello di Venezia -

sono presenti:

arch. Renato Segatto, nato a San Donà di Piave il 30 marzo 1959, domiciliato in Jesolo, via S. Antonio n. 11, presso la Casa Comunale-

che dichiara di intervenire a quest'atto e di agirvi nella veste di Dirigente dell'Area

Tecnica del

**COMUNE DI JESOLO**, con sede in Jesolo (VE), via Sant' Antonio n. 11

Codice Fiscale 00608720272

e quindi in legale rappresentanza dell'Ente medesimo a norma dell'art. 42 dello Statu-

to comunale vigente, e in esecuzione delle delibere della Giunta Comunale n. 290 in

data 16 ottobre 2012 (esecutiva a' sensi di legge) che, in copia conforme all'originale,

qui si allega sotto "A" (priva di allegati, che sono agli atti del Comune) e n. 85 del 26

febbraio 2013 (che in copia conforme all'originale qui si allega sotto "B").

██████████ nato a ██████████ il ██████████ e residente a ██████████

Firmato Da: BARBAZZA STEFANO Emesso Da: ARUBAPECC S.P.A. NG CA 3 Serial#: 1f8d16ae7bf62d0ae05b7b5a971e5



██████████ - in possesso della carta d'identità n. AS 8292305 rilasciata dal Sinda-  
co di ██████████ in data 11 febbraio 2012

**che dichiara di intervenire a questo atto in nome e per conto:**

del "CONSORZIO PARCO PINETA" con sede e uffici in Vicenza (VI), via Vecchia  
Ferriera n. 51 - codice fiscale 03751690276 - nella veste di Presidente e legale rap-  
presentante dello stesso, munito dei poteri per questo atto a norma dell'atto costituti-

vo nonchè, in tale veste, anche in nome e per conto dei consorziati:

1) ██████████ ██████████  
██████████

iscritta al numero (anche codice fiscale) ██████████ del Registro Imprese di ██████████

██████████ (costituita in Italia) - capitale sociale Euro 50.000,00 (cinquantamila/00) - PEC

██████████

2) ██████████ ██████████ sede in ██████████

██████████

iscritta al numero (anche codice fiscale) ██████████ del Registro Imprese di Vicen-

za (costituita in Italia) - PEC ██████████

3) ██████████ con sede in ██████████

iscritta al numero (anche codice fiscale) ██████████ del Registro Imprese di ██████████

██████████ (costituita in Italia) - capitale sociale Euro 37.000,0 (trentasettemila0/00) - PEC

██████████

quale procuratore speciale delle stesse giusta scrittura privata autenticata in data 23

maggio 2013 al n. 119346 di rep. dal notaio Paolo Dianese di Vicenza che in origina-

le qui si allega sotto "C".

4) ██████████ con sede in ██████████

iscritta al numero (anche codice fiscale) ██████████ del Registro Imprese di ██████████



██████ costituita in Italia) - capitale sociale Euro 110.000,00 (centodiecimila/00) - PEC

████████████████████  
quale procuratore speciale della stessa giusta scrittura privata autenticata in data 23

maggio 2013 al n. 119345 di rep. dal notaio Paolo Dianese predetto che in originale

qui si allega sotto "D".

5) ██████████ nato a ██████████ residente a ██████████

████████████████████  
codice fiscale: ██████████

titolare della carta d'identità n. 2747133AA rilasciata dal Comune di Jesolo in data 29

dicembre 2010

6) ██████████ nata a ██████████ residente

a ██████████

codice fiscale: ██████████

titolare della carta d'identità n. 2905219AA rilasciata dal Comune di Jesolo in data 22

agosto 2011

7) ██████████ nato a ██████████ residente a ██████████

████████████████████  
codice fiscale: ██████████

titolare della carta d'identità n. AO 7104215 rilasciata dal Sindaco di Jesolo in data 17

luglio 2008

8) ██████████ nata a ██████████

residente a ██████████

codice fiscale: ██████████

titolare della carta d'identità n. AK 5839032 rilasciata dal Sindaco di Jesolo in data 6

dicembre 2004, valida fino al 5 dicembre 2014

Firmato Da: BARBAZZA STEFANO Emesso Da: ARUBAPECO S.P.A. NG CA 3 Serial#: ffd16ae7bfb62d60ae05b755a97f1e5



9) [redacted] nato a [redacted] residente a [redacted]

[redacted]  
codice fiscale: [redacted]

titolare della carta d'identità n. AO 7127132 rilasciata dal Sindaco di Musile di Piave  
in data 5 settembre 2008

10) [redacted] nato a [redacted] residente a [redacted]

[redacted]  
codice fiscale: [redacted]

titolare della carta d'identità n. AH 8209603 rilasciata dal Sindaco di Jesolo in data 3  
novembre 2003, valida fino al 2 novembre 2013

11) [redacted] con sede in Jesolo [redacted]

[redacted]  
iscritta al numero (anche codice fiscale) [redacted] del Registro Imprese di [redacted]  
[redacted] (costituita in Italia) - PEC [redacted]

quale procuratore speciale degli stessi giusta scrittura privata da me autenticata in  
data 22 maggio 2013 ai n.ri 92516 e 92517 di rep. che in originale qui si allega sotto  
"E".

Io notaio sono certo dell'identità personale dei suddetti signori, i quali

premettono:

- che il Consorzio Parco Pineta ha presentato al Comune di Jesolo istanza tendente  
ad attuare un Piano Urbanistico Attuativo relativo alle aree classificate come Z.T.O.  
(Zona Territoriale Omogenea) del P.R.G. (Piano Regolatore Generale) C2.1-n.14,  
D4-12, F4 - 41 e 50 e sedi stradali e rientranti in ambito di progettazione unitaria n.  
34 e censite in catasto come di seguito:

Foglio n. 55



Mappali n:

74-75-79-80-104-105-226-227-242-271-361-362-363-364-365-423-

424-524-525-526-527-528-529-530-531-532-533-534-535

**Foglio n° 56**

Mappali n.:

8-17-18-22-45-46-47-48-49-57-58-59-61-63-5-50 (questi ultimi due fusi nell'unico mappale 66)

oltre alla proprietà Demaniale dello Stato, distinta nel censuario Comune di Jesolo come segue:

**Foglio n° 55**

Mappale n.: 104 superficie catastale mq. 1.320,00 (milletrecentoventi virgola zero);

- che in tale ambito di progettazione unitaria sopra indicato rientrano anche le sotto indicate aree appartenenti a soggetti non aderenti al Consorzio Parco Pineta, distinte nel censuario Comune di Jesolo come segue:

**Foglio n° 55**

Mappali n°: 74-80-361

**Foglio n° 56**

Mappali n°: 17-48-63-5 e 50 (questi ultimi due fusi nell'unico mappale 66)

ed esternamente all'ambito urbanistico l'area censita catastalmente:

**Foglio n° 56**

Mappali n° 6 (sup. mq. 2.880,00 - duemilaottocentottanta virgola zero -) e 44 (sup. mq. 1.690,00 - milleseicentonovanta virgola zero -)

destinate a standard F4 n. 51 – parcheggio pubblico, la cui realizzazione e cessione, come di seguito specificato, è a carico dei soggetti proponenti ed attuatori il P.U.A. (Piano Urbanistico Attuativo);



- che il Comune di Jesolo ha accolto la domanda ed ha autorizzato, ai sensi di legge, il Piano come risulta dalle delibere della Giunta Comunale n. 290 in data 16 ottobre 2012 e successiva n. 85 in data 26 marzo 2013, qui allegate rispettivamente sub. A) e sub. B);

- che ove la brevità lo richieda, nel corso di questo atto il Comune di Jesolo sarà indicato come il "Comune" e i proprietari dei lotti saranno indicati come "Ditta Lottizzante" o semplicemente "Ditta".

Tutto ciò premesso, ritenuto e considerato quale parte integrante del presente atto, le parti sopra intervenute convengono e stipulano quanto segue:

#### **Art. 1 - ATTUAZIONE DEL PIANO**

La Ditta lottizzante (qui costituita), proprietaria complessivamente della percentuale dell' 86,10% (ottantasei virgola dieci per cento) delle aree inserite nell'ambito di Piano soggetto a progettazione unitaria, se riferite alla superficie catastale ricadente nel comparto e della percentuale dell'87% (ottantasette per cento) del valore degli immobili, e che presta al Comune di Jesolo, limitatamente a tale superficie, la più ampia e illimitata garanzia di proprietà e disponibilità di detti terreni, si impegna, con la procedura dell'art. 20 punto 6° della Legge Regionale 11/2004, ad eseguire il Piano Urbanistico Attuativo di cui alla domanda in premessa, secondo gli elaborati di progetto approvati (dei quali le parti si dichiarano pienamente edotte e che sono e rimangono agli atti del Comune, ma che comunque devono intendersi parte integrante di questa convenzione, anche se non allegati), assumendo in modo esplicito e formale tutti gli obblighi previsti da questo articolo e dai seguenti, per se stessa ed aventi causa a qualsiasi titolo.

#### **Art. 2 - DICHIARAZIONE DI PROPRIETA'**

La ditta Lottizzante Consorzio Parco Pineta, in persona del suo rappresentante, di-



chiara che le proprietà dei terreni insistenti sull'ambito di progettazione unitaria, sono

riferite come segue

1) [redacted] (per 12/54 - dodici cinquantaquattresimi -), [redacted] (per 21/54 - ventuno cinquantaquattresimi -) e [redacted] - derivante dalla trasformazione in società a responsabilità limitata della [redacted] - (per 21/54 - ventuno cinquantaquattresimi -) proprietarie del terreno sito in Jesolo - Foglio 55 mapp. 226, 227 e 242 C.T.;

2) [redacted] proprietaria dei terreni siti in Jesolo, Foglio 55 mapp. 105, 271, 363, 364, 365, 423, 424, 525, 527, 528, 530, 532, 533, 534 e 535 C.T. - Foglio 56 mappali 8, 18, 22, 45, 46, 47, 49, 57, 59 e 61 C.T. e del fabbricato - Foglio 56 mapp. 58/sub. 1 e 58/sub. 2 C.F.;

3) [redacted] proprietario del terreno sito in Jesolo, Foglio 55 mapp. 75 C.T.;

4) [redacted] proprietaria del terreno sito in Jesolo - Foglio 55 mapp. 362 C.T.;

5) [redacted] (per 1/3 - un terzo -), [redacted] [redacted] (per 1/3 - un terzo - in regime di comunione dei beni), [redacted] [redacted] (per 1/3 - un terzo - in regime di comunione dei beni) proprietari del terreno sito in Jesolo, Foglio 55 mapp. 524, 526, 529 e 531 C.T.;

6) [redacted] (per 2/3 - due terzi) e [redacted] (per 1/3 - un terzo -) proprietari del terreno sito in Jesolo, Fg. 56 mapp. 17 C.T.;

7) [redacted] proprietario del terreno sito in Jesolo, Foglio 55 con il mapp. 104 C.T.-

Dichiara ancora il rappresentante del Consorzio che le ditte sono proprietarie nella percentuale delle aree inserite nell'ambito del P.U.A. come indicato nell'articolo pre-





cedente, oggetto della presente convenzione, che delle medesime aree le ditte proprietarie hanno la piena e assoluta disponibilità e che le aree da cedere al Comune di Jesolo al momento della stipula dell'atto di cessione, da effettuarsi con le modalità di cui ai successivi artt. 3 e 15, saranno libere da ogni peso, oneri, ipoteche, servitù attive e/o passive.

### **Art. 3 - CESSIONE DELLE AREE PER OPERE DI URBANIZZAZIONE PRIMARIA**

La Ditta Lottizzante, ai sensi dell'art. 28 della L.U. 17 agosto 1942, n. 1150 e dell'art. 86 della L.R. 27 giugno 1985, n. 61 e successive modifiche ed integrazioni, si impegna a cedere e a trasferire in proprietà al Comune le seguenti aree, evidenziate nelle Tav. 7 REVISIONE 3 e Tav. 9 REVISIONE 2, da realizzare ai sensi del seguente art. 4, da destinare o destinate a:

- strade, marciapiedi ed altri spazi pedonali
- parcheggi (ivi compresa l'area F4.51 extra-ambito)
- verde pubblico
- area sportiva "Cigno Bianco", area che potrà essere ceduta anticipatamente su semplice richiesta dell'amministrazione.

Le superfici saranno esattamente quantificate in fase di redazione del tipo di frazionamento.

L'atto di trasferimento delle aree e delle opere dovrà essere stipulato ad intervenuto collaudo favorevole delle opere medesime e comunque prima dell'approvazione dello stesso.

### **Art. 4 - ESECUZIONE DELLE OPERE DI URBANIZZAZIONE PRIMARIA - ONERI DI URBANIZZAZIONE PRIMARIA**

La Ditta Lottizzante, ai sensi dell'art. 28 della Legge Urbanistica 17 agosto 1942, n. 1150 e dell'art. 86 della Legge Regionale 27 giugno 1985, n. 61, successive modifi-



che e integrazioni, si impegna a realizzare, a totali proprie cure e spese, le seguenti opere di urbanizzazione primaria, in conformità al progetto urbanistico citato, descritte nella tabella riepilogativa seguente.

Le reti di distribuzione dell'energia elettrica, del telefono, dell'acqua e quella del gas nonché la rete fognaria dovranno essere realizzate previo accordo tra la Ditta Lottizzante e relativi gestori.

Dovrà inoltre essere concordata con l'Azienda che gestisce il servizio di raccolta dei rifiuti l'ubicazione delle piazzole ecologiche.

La Ditta Lottizzante dovrà produrre apposita istanza di permesso di costruire per le suddette opere di urbanizzazione corredata dal progetto esecutivo delle stesse comprensivo di computo metrico estimativo completo.

L'importo dedotto dal preventivo sommario di spesa generale per la realizzazione delle **opere di urbanizzazione primaria** di cui sopra è pari a Euro **14.560.000,00** (quattordicimilionicinquecentosessantamila/00), come da distinta seguente:

<b>Opere urbanizzazione primaria</b>	<b>Costo sommario preventivato</b>
--------------------------------------	------------------------------------

- Rete acque meteoriche e fognatura nera	Euro 3.450.000,00=
--	--------------------

- Rete elettrica media e bassa tensione	Euro 1.100.000,00=
---	--------------------

- Rete acquedotto	Euro 1.460.000,00=
-------------------	--------------------

- Rete gas a media pressione	Euro 930.000,00=
------------------------------	------------------

- Rete telefono e fibra ottica	Euro 510.000,00=
--------------------------------	------------------

- Illuminazione pubblica	Euro 1.290.000,00=
--------------------------	--------------------

- Viabilità sud e di distribuzione interna, viabilità nord, passerella in legno, parcheggi	
---	--

P.U.A., piste ciclabili, segnaletica, isole	
---	--

ecologiche (ivi comprese opere di riporto	
---	--



per i corpi stradali) Euro 5.010.000,00=

- Realizzazione dell'impianto a verde

primario da conferire Euro 810.000,00=

**Totale generale Euro 14.560.000,00=**

(quattordicimilionicinquecentosessantamila/00).

L'importo degli **oneri di urbanizzazione primaria** calcolati sulla volumetria di piano secondo le tabelle vigenti è pari a Euro **4.869.043,63 (quattromilionioottocentosessantatanovemilaquarantatrè/63)**, come dal seguente prospetto:

Volumetria complessiva di progetto Z.T.O. C 2.1-14 - mc. 238.444,84 (duecentotrentottomilaquattrocentoquarantaquattro virgola ottantaquattro)

Onere primario tabellare al mc. - Euro/mc 20,42 (venti/42)

**Oneri Primari Euro 4.869.043,63 (quattromilionioottocentosessantatanovemilaquarantatrè/63).**

La Ditta Lottizzante, prima del ritiro del permesso di costruire delle opere di urbanizzazione, dovrà versare al Consorzio di Bonifica Veneto Orientale la somma di Euro 233.500,00 - duecentotrentatremilacinquecento/00 - (prodotto da Euro/ha 10.000 - diecimila - x circa ha 23.35.00 - ettari ventitre, are trentacinque e centiare zero - superficie impermeabilizzata) quale contributo a compenso delle aree da urbanizzare e impermeabilizzare o comunque, a garanzia dell'importo, produrre fidejussione bancaria o polizza fidejussoria emessa da Compagnia di Assicurazione autorizzata dall'ISVAP all'esercizio del ramo n. 15 cauzioni, che dovrà essere presentata con le modalità previste dal successivo art. 19-

Tale garanzia sarà svincolata, su richiesta della Ditta, a versamento effettuato.

Si da' atto che la Ditta Lottizzante si impegna ad eseguire tutte le opere di urbanizzazione primaria previste; pertanto, ai sensi dell'art. 86 della L.R. 61/85 e successive



modifiche ed integrazioni, nessun contributo per oneri di urbanizzazione primaria sarà

dovuto all'atto del rilascio dei singoli permessi di costruire sui lotti.

Nel caso in cui dalla progettazione esecutiva risultassero maggiori oneri per la Ditta

Lottizzante, la stessa dovrà assumersene carico al fine della realizzazione delle ope-

re comunque previste dal P.U.A. ed elencate nel presente articolo.

È comunque previsto il pagamento degli oneri primari nel caso di conguaglio a favore

dell'Amministrazione comunale.

#### **Art. 5 - ESECUZIONE DELLE OPERE DI URBANIZZAZIONE SECONDARIA - ONE-**

#### **RI DI URBANIZZAZIONE SECONDARIA**

La Ditta Lottizzante si impegna a realizzare a totali proprie cure e spese, le seguenti

opere di urbanizzazione secondaria, previste dal P.R.G., ed in conformità al progetto

urbanistico citato, descritte nelle tabelle riepilogative seguenti.

#### **Urbanizzazione secondaria/Area C2 Costo sommario preventivato**

- Parcheggi di PRG (F4.041 e F4.050) Euro 1.660.000,00=

- Parcheggio di PRG fuori ambito F4.051 Euro 304.000,00=

**Totale generale Euro 1.964.000,00=**

(unmilionenovecentosessantaquattromila/00).

La Ditta Lottizzante si impegna a realizzare, cedere e trasferire in proprietà al Comu-

ne le opere stesse e le aree su cui sono realizzate.

L'importo dedotto dal computo metrico estimativo per la realizzazione delle opere di

cui sopra è pari a Euro **1.964.000,00** (unmilionenovecentosessantaquattromila/00).

La realizzazione del parcheggio fuori ambito F4-51 è disgiunta dall'iter di esecuzione

delle altre opere di urbanizzazione inserite nell'ambito di P.U.A.; laddove l'opera risul-

tasse inattuabile il Comune potrà in luogo della medesima chiederne la monetizza-

zione per pari importo.



**Urbanizzazione secondaria Costo sommario preventivato**

**Parco Tematico**

- Parcheggio afferente la darsena Euro 330.000,00=

- Parcheggio afferente il parco tematico Euro 417.000,00=

- Area a verde pubblico Euro 580.000,00=

**Totale generale Euro 1.327.000,00=**

(unmillionetrecentoventisettemila/00).

In merito alle opere afferenti la Z.T.O. D4-12, la Ditta Lottizzante si impegna a realizzare e conferire area piantumata a parco, realizzata in continuità con la sistemazione paesaggistica del comparto come previsto dal "Piano del Verde", per una superficie pari a mq 15.491,93 - quindicimilaquattrocentonovantuno virgola novantatrè - (vedi Tav. 8 REVISIONE 2 e "Relazione illustrativa Generale. Versione gennaio 2013").

L'importo dedotto dal computo metrico estimativo per la realizzazione delle opere di cui sopra è pari ad Euro **1.327.000,00** (unmillionetrecentoventisettemila/00).

**Urbanizzazione secondaria Costo sommario preventivato**

**Compensazione Standard**

Valore aree urbanizzate a compensazione acquisizione Standard F3.3 P.R.G. pari a 15.000 (quindicimila) mc. edificabili (art. 13 N.T.A. - Norme Tecniche di Attuazione -) mq. 6.788,57 (seimilasettecentottantotto/57) x Euro/mq. 210 (duecentodieci) Euro 1.425.599,70 (unmilionequattrocentoventicinquemilacinquecentonovantave/70).

L'importo dedotto dal computo metrico estimativo per la realizzazione delle opere di cui sopra è pari a Euro **1.425.599,70** (unmilionequattrocentoventicinquemilacinquecentonovantanove/70).

La Ditta Lottizzante si impegna a cedere e trasferire gratuitamente in proprietà al Co-

Firmato Da: BARBAZZA STEFANO Emesso Da: ARUBAPEC S.P.A. NG CA 3 Serial#: 1f8c16aef7bfb62d0ae05b7b5a97f1e5



mune di Jesolo le aree urbanizzate così come individuate, con retino di colore azzurro, nella Tav. 9 REVISIONE 2 "Aree in cessione".

A fronte di un conferimento in opere ed aree così riassumibile:

**Urbanizzazione secondaria Costo sommario preventivato**

- Parcheggi di PRG (F4.041 e F4.050) Euro 1.964.000,00=

- Area a parco - Z.T.O. D4-12 Euro 1.327.000,00=

- Compensazione Standard - art. 13 N.T.A. Euro 1.425.599,70=

**Totale generale Euro 4.716.599,70=**

(quattromilionisettecentosedicimilacinquecentonovantanove/70).

L'importo complessivo per la realizzazione delle opere di urbanizzazione secondaria e cessioni di cui sopra è pari a Euro **4.716.599,70** (quattromilionisettecentosedicimilacinquecentonovantanove/70).

L'importo degli oneri di urbanizzazione secondaria calcolati secondo le tabelle vigenti è pari a:

Euro **2.963.869,36** (duemilioninovecentosessantatremilaottocentosessantannove/36)

Volumetria complessiva di progetto Z.T.O. C 2.1-14 - mc. 238.444,84 (duecentotrentottomilaquattrocentoquarantaquattro virgola ottantaquattro)

Oneri secondario tabellare al mc. - Euro/mc 12,43 (dodici/43)

**Oneri Secondari Euro 2.963.869,36** (duemilioninovecentosessantatremilaottocentosessantannove/36).

Si dà atto che è previsto lo scomputo totale degli oneri dovuti.

Le parti contraenti, ai sensi dell'art. 32 della L.R. 23 aprile 2004 n. 11, si danno reciproco atto che la Ditta lottizzante assicura il conseguimento dei rapporti di dimensionamento del P.U.A. mediante la cessione gratuita delle aree a standard e che pertanto non ricorre la condizione dell'eventuale monetizzazione degli oneri di urbaniz-



zazione secondaria determinati in base alle vigenti tabelle, in luogo della corrispondente quota delle aree necessarie per la realizzazione delle opere di urbanizzazione secondaria prevista dalla vigente legislazione urbanistica a carico dei lottizzanti.

**Art. 6 - OPERE ALTERNATIVE A QUANTO PREVISTO DALL'ART. 23 N.T.A. "Aree per il Parco della Pineta D4-12"– rif. "Fabbricato vetusto"**

La Ditta Lottizzante dichiara sin d'ora la propria disponibilità e si impegna a realizzare in luogo del recupero a Museo dell'edificio vetusto sito in Z.T.O. D4-12 (così come previsto dall'art. 23 N.T.A. del P.R.G. vigente), e comunque sino all'ammontare massimo di Euro **2.000.000,00** (duemilioni/00), opere quali:

- sistemazione ed adeguamento della viabilità relativa a Via Cigno Bianco per il tratto incluso nell'ambito urbanistico modificato del P.U.A., stimato pari a Euro **1.657.620,00** (unmilione seicentocinquantesette milaseicentoventi/20) – arrotondato a Euro **1.660.000,00** (unmilione seicentosessantamila/00);

- disposizione, per integrazione arredo e/o servizi del verde pubblico in cessione, un importo stimato pari a Euro **340.000,00** (trecentoquarantamila/00).

L'Amministrazione Comunale si riserva di impiegare in modo diverso l'ammontare massimo di Euro **2.000.000,00** (duemilioni/00), destinato ad "Opere alternative a quanto previsto dall'art. 23 N.T.A. del P.R.G."-

**Art. 7 - AREE PRIVATE CONVENZIONATE PER L'USO PUBBLICO**

La Ditta Lottizzante relativamente al percorso ciclo-pedonale di collegamento tra il Parco tematico e la pista ciclopedonale di connessione tra la Viabilità Sud e la Viabilità Nord, si impegna nei confronti del Comune di concedere il diritto di accesso/ricorso pubblico agli stessi, con modalità ed orari da concordare tra le parti con apposito documento integrativo ad opera realizzata e collaudata.

**Art. 8 - SERVITU' PUBBLICHE**



La Ditta Lottizzante, ove necessario e particolarmente per la gestione dell'area

Z.T.O. D4-12 denominata "Parco tematico", si impegna a costituire, a favore del Co-

mune che accetta, le servitù occorrenti per opere pubbliche eventualmente presenti

nei termini che saranno precisati in sede di apposita convenzione, come indicato

nell'art. 23, penultimo comma, delle N.T.A. di P.R.G.-

Le eventuali opere deputate sono inserite nell'area D4-12 evidenziata nella Tav. 9

Revisione 2 "Aree in cessione", con grafia, retino e campitura di colore azzurro.

La eventuale costituzione di dette servitù, registrate e trascritte negli appositi registri

immobiliari, viene fatta senza corrispettivo in denaro escluso ogni altro intento lucrati-

vo, in considerazione dell'interesse e dell'utilità della costituzione della servitù stessa.

#### **Art. 9 - ALLACCIAMENTO AI PUBBLICI SERVIZI**

La Ditta Lottizzante si impegna ad assumere l'onere delle seguenti opere necessarie

per allacciare la zona ai pubblici servizi, in conformità al progetto citato, secondo le

prescrizioni di cui al capitolato speciale approvato e secondo le modalità tecnico - e-

secutive che saranno prescritte dagli Enti erogatori di tali servizi:

- fognature;

- approvvigionamento idrico;

- energia elettrica;

- pubblica illuminazione;

- gas;

- telefono.

La Ditta Lottizzante si impegna, inoltre, a concedere l'eventuale allacciamento alle

reti tecnologiche e di servizio realizzate, a delle terze ditte non incluse nella lottizza-

zione.

#### **Art. 10 - OPERE DI URBANIZZAZIONE E ALLACCIAMENTO AI PUBBLICI SERVIZI**





**- TEMPI DI ESECUZIONE**

La Ditta Lottizzante si impegna a presentare il progetto esecutivo delle opere di urbanizzazione entro 360 (trecentosessanta) giorni dalla data di sottoscrizione della convenzione, a iniziare i lavori di urbanizzazione e quelli necessari per allacciare la zona ai pubblici servizi entro un anno dal rilascio del permesso di costruire delle opere di urbanizzazione e ad ultimare gli stessi entro 3 (tre) anni dalla data di inizio.

Qualora allo scadere dei tempi suddetti le opere non risultassero complete, il Comune può revocare l'autorizzazione ad attuare il Piano o fare eseguire le opere mancanti o difformi, utilizzando i fondi di cui alla fidejussione prevista dall'art. 19 -

Prima dell'inizio dei lavori, la Ditta Lottizzante comunicherà al Comune la data di inizio dei lavori medesimi e l'avvenuto tracciamento degli spazi relativi alle opere di urbanizzazione.

L'esecuzione delle opere specificate avverrà sotto il controllo degli organi tecnici comunali ai quali è riconosciuta la facoltà, previa diffida, di sospendere i lavori qualora gli stessi non vengano ritenuti corrispondenti al progetto approvato o non eseguiti a regola d'arte.

La Ditta lottizzante dovrà recintare l'area del cantiere relativo alle opere di urbanizzazione, apponendo il cartello di cantiere ai sensi di legge e, fino alla definitiva cessione delle aree e opere al Comune, un ulteriore cartello che identifichi tali aree e opere di proprietà privata.

In caso di opere che interessino anche parzialmente la sede stradale, dovrà essere prevista la specifica segnaletica provvisoria preventivamente concordata con il Comando di Polizia Locale.

**Art. 11 - COLLAUDO**

La Ditta Lottizzante sottopone a collaudo tutte le opere di urbanizzazione e di allac-



	ciamento ai pubblici servizi anche in corso d'opera, avvalendosi di professionista	
	scelto tra gli iscritti nell'elenco regionale dei Collaudatori e nell'elenco comunale dei	
	Professionisti, con le modalità previste dalla legislazione vigente.	
	La Ditta Lottizzante dovrà comunicare il nominativo del professionista all'Amministra-	
	zione comunale prima dell'inizio lavori, nonché le date delle visite di collaudo in corso	
	d'opera alle quali potranno assistere tecnici designati dall'Amministrazione stessa	
	con funzioni di vigilanza.	
	Le operazioni di collaudo finale saranno oggetto di verifica congiunta, in previsione	
	del trasferimento delle opere al demanio comunale.	
	Vista l'entità territoriale dell'ambito in oggetto e il corrispettivo ammontare delle opere	
	di urbanizzazione è concesso il collaudo per stralci funzionali alle opere in oggetto.	
	Il collaudo delle reti tecnologiche e della viabilità principale interna potrà essere effet-	
	tuato anche in assenza del completamento del verde e dell'ultimo strato di usura del-	
	le strade.	
	Entro 30 (trenta) giorni dalla presentazione del certificato di ultimazione lavori il Diret-	
	tore dei Lavori dovrà presentare tutta la documentazione necessaria per il collaudo	
	definitivo delle opere composta dai seguenti elaborati:	
	- contabilità finale delle opere eseguite ed elaborati grafici	
	- stato finale dei lavori	
	- certificati dei materiali impiegati	
	- risultati delle prove di laboratorio o delle prove eseguite in cantiere	
	- certificazioni conformità o collaudi degli impianti realizzati	
	- rilievo in formato digitale, dello stato finale e dei tracciati di tutti i sottoservizi (rete	
	elettrica, fognatura, rete idrica, gas, rete telefonica, fibre ottiche, .....) appoggiato su	
	idonei punti topografici (Progetto Irma) forniti dall'ufficio Cartografico	



	- elaborati grafici su supporto magnetico in formato indicato dall'Ufficio Tecnico comunale	
	- ogni altra documentazione che il collaudatore riterrà necessaria ai fini del collaudo delle opere;	
	- versamento, ove non già effettuato, dell'importo di Euro 233.500,00 (duecentotrentatremilacinquecento/00) quale contributo per le opere di bonifica.	
	La ditta lottizzante si impegna inoltre a fornire, prima del collaudo, gli elaborati grafici cartacei e in formato digitale, di tutte le opere eseguite comprese le reti tecnologiche, con i relativi tracciati dei sottoservizi, con particolare riguardo alla rete di fognatura nera (che dovrà essere eseguita secondo le prescrizioni date dall'Ente erogatore e ben specificandone il recapito finale), alla rete della pubblica illuminazione della quale dovrà essere prodotto lo schema con l'indicazione dei punti luce, dimensionamento delle linee, lo schema del quadro elettrico, la denuncia di messa a terra e quant'altro previsto dalla normativa CEI, nonché i collaudi definitivi degli enti gestori e le dichiarazioni di conformità degli impianti.	
	Solo dopo tali adempimenti sarà possibile procedere al collaudo definitivo di tutte le opere di urbanizzazione e di allacciamento ai pubblici servizi.	
	Le spese di collaudo, tutte, sono a carico della Ditta Lottizzante.	
	La Ditta Lottizzante si impegna a provvedere, assumendo a proprio carico tutte le spese, a riparare le imperfezioni e/o completare le opere secondo le risultanze del collaudo entro il termine stabilito in accordo con il Comune. Scaduto tale termine, e in caso di persistente inadempienza della Ditta Lottizzante, il Comune provvede d'ufficio con spese a carico della Ditta medesima.	
	Ogni controversia che non si sia potuta definire nel corso dei lavori sarà deferita al Giudice Ordinario. Si esclude ogni meccanismo automatico di ricorso all'arbitrato.	

Firmato Da: BARBAZZA STEFANO Emesso Da: ARUBAPEC S.P.A.-NG CA 3 Serial#: f8d16ae70fb62d60ae05b755a97f1e5



**Art. 12 - MANUTENZIONE DELLE OPERE**

Durante l'attuazione delle opere di urbanizzazione e di allacciamento ai pubblici servizi, e fino alla consegna delle stesse, tutti gli oneri di manutenzione ed ogni responsabilità civile e penale inerente all'attuazione ed all'uso della lottizzazione e dei manufatti previsti od autorizzati, sono a totale carico della Ditta Lottizzante.

La manutenzione delle aree soggette a servitù resta in perpetuo a carico della Ditta Lottizzante.

Qualora all'atto della consegna le opere citate non risultassero in perfette condizioni di agibilità, si applicano le disposizioni di cui ai due ultimi commi del precedente art.

11. E comunque, entro sessanta giorni dall'accertamento delle difformità e prima che siano decorsi due anni dalla consegna delle opere, il Comune di Jesolo può sempre rivalersi nei modi stabiliti dalle leggi vigenti (vedi art. 1667 e seguenti del C.C.). La Ditta Lottizzante accetta espressamente l'obbligazione derivante dall'art. 1669 C.C. il cui termine si conviene decorra dalla data del verbale di accettazione delle opere a seguito di collaudo.

**Art. 13 - PERMESSI DI COSTRUIRE / STRALCI FUNZIONALI E AGIBILITA'**

**permessi di costruire**

Il Comune rilascerà i singoli permessi di costruire, per la realizzazione delle residenze turistiche, come previste ed organizzate ed illustrate nella Tav. 5 "Planimetria generale", nel rispetto della vigente normativa urbanistica e di quanto previsto dal P.U.A., dopo il rilascio del permesso di costruire delle opere di urbanizzazione primarie e la certificazione dell'avvenuto inizio delle medesime;

i permessi di costruire relativi alla realizzazione delle strutture edilizie componenti i servizi nella Z.T.O. D4-12, saranno rilasciati dal Comune di Jesolo, dopo la stipula della convenzione di cui l'art. 8 del presente atto, il rilascio come sopra del permesso



di costruire le opere di pubblico interesse e la certificazione dell'avvenuto inizio delle medesime a carico del Consorzio;

#### **stralci funzionali e agibilità**

In conseguenza della particolare entità delle opere da compiersi e delle relative tempistiche, la Tav. 07 REVISIONE 3 stabilisce gli stralci funzionali, denominati rispettivamente:

stralcio funzionale

**A - Viabilità nord**

**B - Viabilità "Cigno Bianco"**

**C - Viabilità sud e parcheggi**

**D - Viabilità parco e parcheggi**

**E - Parco Tematico e servizi**

**F - Parcheggio di P.R.G. fuori ambito F4.051**

**G - Darsena e servizi.**

Detti stralci sono formati da aree omogenee sia per destinazione che per fruibilità pubblica e sono deputati alla crescita armonica, ordinata e coordinata, dell'intero ambito urbanistico.

Indipendentemente dal collaudo finale generale dell'intero ambito urbanistico, il Comune, rilascerà i singoli certificati di agibilità delle residenze turistiche e strutture edilizie componenti i servizi nella Z.T.O. D4-12, solamente se nei rispettivi stralci funzionali di specifica appartenenza, tutte le opere di urbanizzazione ad esse funzionalmente correlabili e direttamente utenti, e comunque nessuna esclusa, risulteranno completate, collaudate e funzionanti, garantita l'accessibilità in sicurezza ai luoghi da abitare e/o utilizzare quali servizi pertinenti.

#### **Art. 14 - VIGILANZA**



Il Comune si riserva la facoltà di vigilare sulla esecuzione delle opere di urbanizzazione per assicurarne la rispondenza al progetto approvato e al capitolato speciale.

Qualora siano riscontrate difformità, il Comune diffida la Ditta Lottizzante ad adeguarsi agli obblighi contrattuali entro i termini di ultimazione di cui ai precedenti articoli 10 e 11.

#### **Art. 15 - CESSIONE DELLE AREE**

La Ditta Lottizzante si impegna a stipulare l'atto di trasferimento delle aree al Comune, per l'inclusione nel Demanio Comunale e la costituzione delle servitù, dopo l'ultimazione dei lavori ad avvenuta comunicazione dell'intervenuto collaudo favorevole delle opere di urbanizzazione, e comunque non prima dell'approvazione del collaudo stesso.

In tale occasione la Ditta Lottizzante fornirà i seguenti documenti, necessari per la stipula dell'atto:

- certificato storico ventennale;
- certificato ipotecario;
- frazionamento completo con la suddivisione di tutte le particelle distinte per tipologia di inventario (strade, parcheggi, verde).

Con lo stesso atto verranno prese in consegna anche le aree di cui trattasi.

I beni ceduti devono essere privi di vincoli, diretti o indiretti, pesi o ipoteche.

In sostituzione dei documenti di cui sopra, escluso il frazionamento, l'Ufficiale Rogante o il Notaio preposto, potranno garantire con apposite visure presso gli Uffici preposti, le immunità dei beni oggetto di trasferimento da pesi, ipoteche, gravami, ecc.-

#### **Art. 16 - TRASFERIMENTO A TERZI DEGLI ONERI DI URBANIZZAZIONE**

Nel caso in cui la Ditta Lottizzante, contestualmente al trasferimento totale o parziale della sua proprietà a terzi, trasferisca a questi ultimi anche gli oneri per l'attuazione



delle opere di urbanizzazione di cui alla presente convenzione, in presenza di idonea fidejussione (100% - cento per cento - del valore delle opere) per l'adempimento degli obblighi nascenti dalla convenzione a favore del Comune, quest'ultimo libererà da ogni responsabilità l'alienante assumendo quale nuovo obbligato l'acquirente.

**Art. 17 - ESPROPRIAZIONE DELLE AREE INTERESSATE DALLE OPERE DI URBANIZZAZIONE GENERALI**

Ove necessario (ad esempio vedi attuazione area a standard F4 - 51), i procedimenti di espropriazione e di occupazione temporanea delle aree interessate dalle opere di urbanizzazione generali, ad esclusione delle opere già di proprietà della Ditta lottizzante, saranno curati dall'Amministrazione comunale con oneri a carico della Ditta Lottizzante.

I progetti definitivi di tali opere dovranno essere corredati di idoneo piano particellare di espropriazione, redatto su planimetria catastale aggiornata e reso in scala 1/2000, previa indagine topografica, sopralluogo e picchettazione delle aree da espropriare.

A tal fine l'Amministrazione comunale fornirà, a richiesta della Ditta Lottizzante e qualora fosse necessario per le operazioni topografiche e progettuali, apposito decreto di accesso nelle proprietà private ai sensi dell'art. 15 del D.P.R. 327/2001.

Il piano particellare di espropriazione dovrà riportare l'elenco delle ditte proprietarie, così come risultanti dalla documentazione catastale e da quella rinvenibile presso l'Agenzia delle Entrate Ufficio Provinciale di Venezia - Territorio - Servizi di Pubblicità Immobiliare, corredati degli indirizzi di ciascuna ditta. Il quadro economico di ciascun progetto dovrà prevedere in una unica voce l'ammontare complessivo stimato degli oneri di acquisizione delle aree occorrenti all'esecuzione dei lavori, in esso compresi le indennità di espropriazione e di occupazione temporanea, nonché i costi del procedimento. In particolare, le indennità di espropriazione e di occupazione saranno



determinate sulla base della normativa vigente, acquisito preventivamente il parere dell'ufficio tecnico comunale, e giustificate da apposita relazione di stima; i costi stimati della procedura ablativa dovranno invece tener conto degli oneri per frazionamenti, notifiche, inserzioni, pubblicazioni e quelli per le eventuali cessioni volontarie da stipularsi per atto pubblico, nonché degli oneri, imposte e tasse derivanti dagli atti di trasferimento, con particolare riguardo a quelli di registrazione, trascrizione e volturazione catastale.

Tutti i predetti oneri di acquisizione, nessuno escluso o eccettuato, faranno carico alla Ditta Lottizzante la quale li metterà a disposizione dell'Amministrazione comunale mano a mano che quest'ultima ne farà richiesta in relazione alle necessità e all'avanzamento delle procedure espropriative.

Qualora le indennità definitive di espropriazione e di occupazione subissero incrementi rispetto a quelle preventivate in progetto e tanto a causa di variazioni legislative o di nuova stima amministrativa o giudiziale resa ad istanza delle ditte proprietarie non concordatarie la Ditta Lottizzante corrisponderà all'Amministrazione comunale le somme necessarie ad effettuare gli eventuali conguagli, compresi i costi e gli onorari delle stime arbitrali previste dall'art. 21 del D.P.R. 327/2001 e quelli dei procedimenti di opposizione indennitaria previsti dall'art. 54 della stessa legge. Contestualmente alla presentazione dei progetti definitivi delle opere di urbanizzazione generali, a garanzia delle obbligazioni di cui al presente articolo, la Ditta Lottizzante presterà singole fidejussioni bancarie, o polizze fidejussorie emesse da Compagnia di Assicurazione autorizzata dall'ISVAP all'esercizio del ramo n. 15 cauzioni, escutibili a prima richiesta, per un importo pari a quello che nel quadro economico di ciascun progetto risulterà complessivamente attribuito agli oneri di acquisizione delle aree comprensivi dei costi dei procedimenti.





Ciascuna polizza sarà svincolata al momento in cui saranno divenute definitive le indennità di espropriazione e si sarà proceduto ad erogare in favore degli aventi diritto l'eventuale conguaglio indennitario.

**Art.18 - CESSIONE DELLA SABBIA**

La Ditta Lottizzante, in ottemperanza della delibera del Consiglio Comunale di Jesolo n. 60 del 10 aprile 2007 e con riferimento all'art. 186 del Decreto legislativo 3 aprile 2006 n. 152 e della Giunta Regionale del Veneto n. 2424 dell' 8 agosto 2008, si obbliga a cedere gratuitamente al Comune di Jesolo la parte di sabbia, risultante dagli sbancamenti e dagli scavi per le parti interrato, eccedente a quella necessaria per la realizzazione dei lavori all'interno del piano come da allegato inserito nel progetto di Piano Attuativo.

La sabbia dovrà essere trasportata e accatastata a cura e spese della ditta proprietaria senza alcun onere per il Comune di Jesolo nell'area antistante l'impianto di depurazione fognario di Via Aleardi a Lido di Jesolo previo appuntamento con il personale tecnico comunale dell'Ufficio patrimonio. Sarà quella prelevata dal primo strato di terreno e precisamente quella superficiale di colore giallo; prima del trasporto al deposito comunale dovrà essere prodotta una relazione attestante che il materiale di scavo è assimilabile ai materiali di cava come prescritto dalla norma regionale vigente e la sabbia dovrà essere analizzata chimicamente per garantire l'assenza di idrocarburi e metalli pesanti ai sensi della legislazione vigente in materia, nell'allegato come sopra specificato sono inoltre prodotti elaborati grafici di calcolo definitivi che dimostrino la volumetria di materiale ceduto al Comune e quella riutilizzata per la realizzazione del rilevato delle opere di urbanizzazione.

**Art. 19 - CAUZIONE E GARANZIE**

La Ditta Lottizzante presenterà al momento del ritiro del permesso di costruire le o-



pere di urbanizzazione, quale garanzia finanziaria per l'adempimento degli obblighi derivanti dalla presente convenzione, fidejussione bancaria, o polizza fidejussoria emessa da Compagnia di Assicurazione autorizzata dall'ISVAP all'esercizio del ramo n. 15 cauzioni, pari al 100% (cento per cento) dell'importo risultante dal preventivo sommario di spesa generale.

Specificatamente l'importo oggetto di garanzia sarà relativo alle opere di urbanizzazione primaria e secondaria, allegato al progetto urbanistico, di competenza della Ditta Lottizzante e definitivamente approvato dal Comune di Jesolo, come da schema riassuntivo (vedasi artt. 4 - 5 del presente atto) pari a Euro 21.277.000,00 (ventunomilioniduecentosettantasettemila/00) per l'adempimento degli obblighi nascenti dalla convenzione a favore del Comune, quest'ultimo libererà da ogni responsabilità l'alienante assumendo quale nuovo obbligato l'acquirente.

Va specificato infine che l'importo suddetto è comprensivo di Euro 1.426.000,00 (unmilionequattrocentoventiseimila/00) afferente l'obbligo per il lottizzatore di cedere al Comune le aree necessarie alla compensazione del vincolo a standard F previsto dall'art. 13 delle N.T.A. (mc 15.000 - quindicimila -) e di Euro 2.000.000,00 (duemilioni/00) a garanzia degli impegni assunti nel precedente art. 6 (*Opere alternative*).

Tale polizza avrà validità per tutta la durata dei lavori, con rinnovo automatico di anno in anno e comunque fino alla lettera di svincolo del Comune; dovrà prevedere espressamente la rinuncia al beneficio della preventiva escussione del debitore principale e la sua operatività entro quindici giorni a semplice richiesta scritta del Comune di Jesolo.

L'importo della garanzia prestata dovrà essere integrato fino al raggiungimento della somma risultante dal computo metrico estimativo allegato al progetto esecutivo delle opere di urbanizzazione approvato dalla Giunta comunale.



Tale garanzia potrà essere svincolata ad approvazione del collaudo finale o proporzionalmente ridotta, ad avvenuto favorevole collaudo delle opere di urbanizzazione per stralci e sub stralci funzionali, sino ad assicurare comunque, che nell'ultimo stralcio da realizzare, permangano a favore del Comune di Jesolo, garanzie per almeno il 25% (venticinque per cento) dell'importo originariamente garantito.

Prima di rivalersi sulla garanzia il Comune dovrà rivolgere alla Ditta Lottizzante formale contestazione motivata e diffida ad adempiere entro il termine ragionevole indicato dal collaudatore, che comunque non potrà essere inferiore a trenta giorni.

Nel caso di ritardi, per cause imputabili alla Ditta Lottizzante, nell'ultimazione delle opere di urbanizzazione rispetto ai termini originari o, se del caso, prorogati fissati nel cronoprogramma, la Ditta Lottizzante dovrà corrispondere al Comune una penale giornaliera pari allo 0,3 (zero virgola tre) per mille dell'importo della categoria di opere cui il ritardo si riferisce.

La Ditta Lottizzante si obbliga a stipulare una polizza assicurativa con un massimale di Euro 1.000.000,00 (unmilione/00) da trasmettere al Comune entro 20 (venti) giorni dall'inizio dei lavori, che tenga indenne il Comune da tutti i danni subiti a causa di danneggiamenti o eventuali distruzioni totali o parziali e di opere anche preesistenti e da tutti i rischi di esecuzione da qualsiasi causa determinati. Tale polizza assicurativa dovrà essere comprensiva della garanzia di responsabilità civile per danni a terzi nell'esecuzione dei lavori sino alla data di emissione del certificato di collaudo.

#### **Art. 20 - DURATA DELLA CONVENZIONE**

La presente convenzione ha durata di anni 10 (dieci) dalla data di stipula.

Trascorso detto termine, i lavori iniziati ed eventualmente non ancora, in tutto o in parte, ultimati, potranno essere completati a condizione che la loro costruzione avvenga nel rispetto del permesso a costruire rilasciato.



Tutti i termini assegnati nella presente convenzione possono essere prorogati dal Comune su richiesta della Ditta Lottizzante per ragioni di comprovata necessità.

**Art. 21 - REGIME FISCALE**

Tutte le spese, imposte, tasse inerenti e conseguenti alla presente convenzione, sono a carico della Ditta Lottizzante con richiesta di ogni beneficio di legge applicabile alla presente convenzione e in particolare ai benefici della legge 28 giugno 1943, n. 666.

**Art. 22 - RINUNZIA ALL'IPOTECA LEGALE**

La Ditta Lottizzante autorizza la trascrizione del presente atto nei registri immobiliari con piena rinunzia all'ipoteca legale con esonero del Conservatore dell'Agenzia delle Entrate - Ufficio Provinciale di Venezia - Territorio - Servizi di Pubblicità Immobiliare da ogni responsabilità al riguardo.

**Art. 23 - CONTROVERSIE TRA LE PARTI**

Ogni controversia di natura tecnica, amministrativa o giuridica che dovesse insorgere in ordine all'interpretazione, esecuzione e/o risoluzione in corso o al termine della presente convenzione, sarà deferita al Giudice Ordinario. Si esclude ogni meccanismo automatico di ricorso all'arbitrato.

**ART. 24 - VALIDITA' DELLA CONVENZIONE**

La presente convenzione ha validità dalla data della sua sottoscrizione sino all'esaurimento di tutte le obbligazioni nella stessa contenute, fermi restando i termini temporali previsti per la realizzazione del Piano Urbanistico Attuativo.

oooooooooooooooooooo

Confini (da nord girando in senso orario): con canale consorziale Cortellazzo, map-pali 60, 53, 62 del Fg. 56, strada vicinale Cavetta, canale consorziale Cavetta, map-pale 1 del fg. 56, beni al foglio 47, via Oriente, beni al foglio 92, beni al foglio 93, beni

Firmato Da: BARBAZZA STEFANO Emesso Da: ARUBAPEC S.P.A. NG CA 3 Serial#: 1f8d16ae7bfb62d60ae05b7f55ae971e5





- da me Notaio letto ai Componenti

- dattiloscritto a norma di legge da persona di mia

fiducia e completato di mia mano

- su fogli dieci

- per pagine intere scritte trentasette e sin qui della trentottesima

- sottoscritto alle ore 13.24 (tredici e minuti ventiquattro)

[REDACTED]

[REDACTED]

F.to dr. Carlo Bordieri notaio (L.S.)



Settore AREA TECNICA

Unità Operativa PIANIFICAZIONE



ALLEGATO << A >>	
al N. <u>92597</u>	rep.
N. <u>39698</u>	racc.

**COMUNE DI JESOLO**  
PROVINCIA DI VENEZIA

**Verbale di deliberazione della Giunta Comunale**

**OGGETTO:** PIANO URBANISTICO ATTUATIVO DELL'AMBITO DI PROGETTAZIONE UNITARIA N. 34 DENOMINATO "ORIZZONTE VERDE" EX "PARCO PINETA" - APPROVAZIONE.

L'anno duemiladodici addì 16 del mese di ottobre

alle ore 16:30 nella sede del Comune di Jesolo, si è riunita la Giunta Comunale

nelle persone dei Signori:

ZOGGIA VALERIO	SINDACO
RUGOLOTTO ROBERTO	Vice SINDACO
VALIANTE ENNIO	ASSESSORE
BERGAMO OTELLO	ASSESSORE
RIZZO LUIGI	ASSESSORE
DONADELLO DANIELA	ASSESSORE

Presente	Assente
X	
X	
X	
X	
X	
X	

Presiede il sig. Sindaco ZOGGIA VALERIO

Partecipa alla seduta il Segretario Generale del Comune PUCCI FRANCESCO

Su proposta del referente Ass. BERGAMO OTELLO

è stata adottata la seguente deliberazione

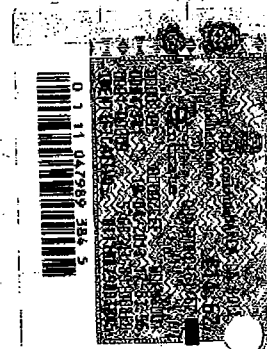

**OGGETTO: PIANO URBANISTICO ATTUATIVO DELL'AMBITO DI PROGETTAZIONE UNITARIA N. 34 DENOMINATO "ORIZZONTE VERDE" EX "PARCO PINETA" - APPROVAZIONE.**

**LA GIUNTA COMUNALE**

**PREMESSO** che:

- Il Comune di Jesolo è dotato di Piano Regolatore Generale, approvato dalla Giunta Regionale Veneta in data 4/08/1977 con delibera n. 3425, mentre la strumentazione urbanistica ora vigente per l'intero territorio risulta quella successivamente approvata con provvedimenti della Giunta regionale n. 2652 del 4/08/2000, n. 1979 del 19/07/2002, n. 1145 del 18/04/2003 e n. 812 del 08/04/2008, con provvedimento di Consiglio Comunale n. 58 del 10/04/2007 e con gli ulteriori provvedimenti della Giunta Regionale n. 3313 del 3 novembre 2009 e n. 1334 dell' 11 maggio 2010;
- in allegato al PRG del Comune di Jesolo, con numerazione della tavola 15.5, è stato approvato lo Schema Direttore per la pianificazione attuativa dell'ambito di progettazione unitaria n. 34, denominato "Parco Pineta";
- con delibera di Giunta Comunale n. 52 del 04.03.2010 è stato adottato il PUA relativo all'ambito di PRG n.34, denominato "Parco Pineta";
- con delibera di Consiglio Comunale n.104 del 04 novembre 2010, è stata approvata la Variante al PRG ai sensi del comma 1 dell'art. 48 della L.R. 23.04.2004 n.11 e s.m.e.i., per la modifica al citato Schema Direttore -- Parco Pineta tav.15.5 del P.R.G.C;

**RITENUTO**, pertanto, che sia necessario prevedere l'adeguamento del Piano Urbanistico Attuativo al nuovo schema direttore sopra citato, attraverso la revoca della precedente deliberazione di Giunta Comunale n. 52 del 04.03. 2010 di adozione e la contemporanea radozione del Piano Urbanistico costituito da nuovi elaborati modificati di conseguenza;

**PRESO ATTO** che in data 11.11.2011, prot. com.le n. 069438, il Consorzio Parco Pineta, ha presentato la richiesta di approvazione di Piano Urbanistico Attuativo denominato "Orizzonte verde" ex "Parco Pineta", richiesta successivamente integrata;

**VERIFICATO** che la domanda è stata sottoscritta da una proprietà che rappresenta più del 51% del valore degli immobili ricompresi nell'ambito, in base al relativo imponibile catastale e che rappresentano più del 75% delle aree inserite nell'ambito medesimo e, pertanto, tale domanda è conforme alla previsione dell'art. 20, comma 6, della L.R. 11/04;

**CONSIDERATO** che la domanda di approvazione del Piano Urbanistico Attuativo, presentata in data 11.11.2011, prot. com.le n. 069438 e successivamente integrata con le modifiche apportate a seguito delle prescrizioni degli uffici in sede di adozione, dalla ditta Consorzio Parco Pineta, corredata dai seguenti elaborati grafici ed illustrativi:

Tav. 01/1	Stato di fatto: riferimento normativo, PRG vigente	Prot. 11/69438
Tav. 01/2	Stato di fatto: vincoli urbanistici, planimetrie	Prot. 11/69438
Tav. 02	Stato di fatto: schema direttore	Prot. 11/69438
Tav. 03	Stato di fatto: planimetria generale su base CTR, inserimento rilievo strumentale	Prot. 11/69438
Tav. 04	Stato di fatto: reti tecnologiche	Prot. 11/69438
Tav. 05	Progetto: planimetria generale	Prot. 11/69438
Tav. 6/1	Progetto: piani volumetrico - esempio di "terra alta" tipo	Prot. 11/69438
Tav. 6/2	Progetto: abaco tipologie - schemi aggregativi e materfall	Prot. 12/7234
Tav. 07	Progetto: stralci funzionali delle opere di urbanizzazione e configurazione delle terre alte	Prot. 12/15434
Tav. 08	Progetto: zonizzazione di piano e schema di urbanizzazione	Prot. 12/7234
Tav. 09	Progetto: aree a cessione gratuita, onerosa e in convenzione	Prot. 12/7234
Tav. 10	Progetto: sezioni territoriali e stradali	Prot. 12/15434
Tav. 11/1	Progetto: distribuzione cavidotti di media tensione	Prot. 11/69438
Tav. 11/2	Progetto: distribuzione cavidotti di bassa tensione	Prot. 11/69438
Tav. 11/3	Progetto: distribuzione cavidotti telefonia e fibra ottica	Prot. 11/69438
Tav. 11/4	Progetto: distribuzione cavidotti e centri luminosi - illuminazione pubblica	Prot. 11/69438
Tav. 12	Progetto: distribuzione linea gas metano	Prot. 11/69438
Tav. 13/1	Progetto: distribuzione rete fognaria acque nere	Prot. 11/69438
Tav. 13/2	Progetto: rete fognaria acque nere: particolari costruttivi	Prot. 11/69438
Tav. 13/3	Progetto: rete fognaria acque nere: impianti sollevamento	Prot. 11/69438
Tav. 14/1	Progetto: distribuzione rete fognaria acque bianche	Prot. 11/69438
Tav. 14/2	Progetto: rete fognaria acque bianche: vasche di prima pioggia	Prot. 11/69438
Tav. 15/1	Progetto: piano del verde: stato di fatto - ambito di intervento e censimento del verde	Prot. 11/69438
Tav. 15/2	Progetto: piano del verde: tipologie vegetazionali - descrizione	Prot. 11/69438
Tav. 15/2.1	Progetto: piano del verde: tipologie vegetazionali - parco tematico	Prot. 12/15434
Tav. 15/2.2	Progetto: piano del verde: tipologie vegetazionali - impianti sportivi	Prot. 12/15434
Tav. 15/3	Progetto: piano del verde: sezioni	Prot. 11/69438
Tav. 15/4	Progetto: piano del verde: schemi tipologici vegetazionali	Prot. 11/69438
Tav. 15/5	Progetto: piano del verde: sezioni e planimetrie - proiezione chiome all'impianto, a 5 e a 10 anni	Prot. 11/69438
Tav. 15/6	Progetto: piano del verde: viste stato futuro	Prot. 11/69438
Tav. ASI	ASI: schema idrico preliminare - prev. 06/08	Prot. 11/69438
All.	Relazione illustrativa generale	Prot. 12/15434



All.	Norme Tecniche di Attuazione	Prot. 12/56607
All.	Bozza di convenzione urbanistica.	Prot. 12/56607
All.	Preventivo sommario di spesa generale	Prot. 12/15434
All.	Relazione tecnica reti tecnologiche: elettrica di media e bassa tensione, telefonica e fibra ottica, illuminazione pubblica	Prot. 12/15434
All.	Relazione tecnica linea di distribuzione del gas metano – progetto di massima	Prot. 11/69438
All.	Relazione tecnica e idraulica reti fognarie bianche e nere	Prot. 11/69438
All.	Piano del verde: relazione tecnica	Prot. 11/69438
All.	Piano del verde: relazione di incidenza ambientale	Prot. 11/69438
All.	Piano del verde: prontuario di mitigazione ambientale	Prot. 11/69438
All.	Prontuario delle tipologie e degli schemi aggregativi	Prot. 12/7234
All.	Relazione di impatto acustico	Prot. 11/69438
All.	Relazione paesaggistica	Prot. 12/15434
All.	Elenco catastale delle proprietà e schede di identificazione dei soggetti proponenti – piano di esproprio	Prot. 12/7234
All.	Richieste stralcio dei proprietari non aderenti e allegati significativi	Prot. 11/69438
All.	Documentazione fotografica	Prot. 11/69438

**VERIFICATO** che la proposta di piano consiste principalmente in:

- realizzazione di strutture residenziali a carattere turistico, in attuazione della cubatura assegnata dal PRG Z.T.O. C2.1 e all'organizzazione individuata dallo Schema Direttore approvato con delibera di Consiglio Comunale n. 104 del 4 novembre 2010; in questa previsione trova risposta la previsione del PRG di permuta di un'area edificabile con le due aree F3 n. 111 e 112, esterne all'ambito n. 34;
- altro ambito fondamentale della progettazione è l'area D4 n. 12 destinata a parco tematico, posta a nord-est verso il Canale Cavetta, con la previsione di sviluppo dell'edificabilità consentita per questa destinazione d'uso;
- all'interno del parco tematico è inserita una darsena che si sviluppa in allargamento del canale Cavetta, con rifacimento dell'argine idraulico;
- previsione di un'area sportiva collegata con l'intorno già urbanizzato e posta a ridosso di via Cigno Bianco;
- per le proprietà dissenzienti e non firmatarie della proposta di piano, sono indicate le soluzioni progettuali che attestano la non penalizzazione della proprietà stessa;

**ATTESO** che sugli elaborati riportati sono pervenuti i seguenti pareri:

- con prescrizioni dell'Unità Operativa Pianificazione in data 19.03.2012;
- con prescrizioni dell'Unità Operativa Lavori Pubblici in data 19.03.2012;
- favorevole dell'Ufficio Edilizia Privata in data 29.02.2012;
- con prescrizioni degli enti gestori dei sottoservizi (A.S.I., Enel, Eni-Ita(gas) prot. com.le del 27.02.2012 n.10650;
- dell'Alisea s.p.a. in data 06.02.2012, prot. com.le del 27.02.2012 n.10650;
- con prescrizioni di Itaca s.r.l. in data 21.02.2012, prot. com.le del 27.02.2012 n.10650;
- con prescrizioni del Genio Civile di Venezia, in data 19.01.2012, prot. com.le del 27.02.2012 n.10650;
- con prescrizioni del Consorzio di Bonifica Veneto Orientale, in data 13.02.2012, prot. com.le del 27.02.2012 n.10650;

**VISTO** il parere con prescrizioni n. 79 del 03 agosto 2012 dell'Autorità ambientale per la Valutazione Ambientale Strategica - Unità di Progetto Coordinamento Commissioni (VAS-VINCA-NUVV);

**ATTESO** che con delibera di Giunta Comunale n. 78 del 20.03.2012 è stato adottato con prescrizioni il Piano urbanistico attuativo dell'ambito di progettazione unitaria n. 34, denominato "Orizzonte Verde" ex "Parco Pineta";

**DATO ATTO:**

- che la procedura prevista dall'art. 20 della L.R. 11/2004 si è svolta regolarmente con il deposito del Piano Urbanistico Attuativo presso la Segreteria Generale del Comune dal 6 aprile 2012 e per un periodo di 10 giorni, dandone contestualmente notizia mediante avviso pubblicato all'Albo Pretorio del Comune e sul sito Istituzionale dell'Ente;

- che nel periodo di deposito presso gli uffici comunali e nei venti giorni successivi sono state presentate n. 4 osservazioni dalle ditte sottoelencate:

1. [redacted], presentata in data 03.05.2012 prot. n. 25247;
2. [redacted], presentata in data 04.05.2012 prot. n. 25342;
3. [redacted], presentata in data 04.05.2012 prot. n. 25344;
4. [redacted], presentata in data 04.05.2012 prot. n. 25718;

- che fuori termine è pervenuta n. 1 osservazione presentata dalla ditta:

5. [redacted], presentata in data 05.05.2012 prot. n. 51836;

**VISTE** le proposte di controdeduzioni di seguito riportate in merito ai vari punti delle osservazioni presentate:

N. 1	Sintesi	Proposta di controdeduzione
	Gli osservanti premettono che il piano urbanistico attuativo interessa in modo diretto anche gli immobili di proprietà dei deducanti, ancorchè si	1) Non accoglibile, in quanto la cessione del lotto edificabile prevista dalla norma di PRG e quindi dal presente piano attuativo sarà definita in fase



<p>tratti di immobili non ricompresi all'interno del perimetro del Parco Pineta, quale disegnato nelle vigenti tavole dello strumento urbanistico generale. tale previsione riconosce - in maniera proporzionale - ai proprietari delle aree F3.3, in caso di cessione delle stesse al Comune, una ben definita volumetria non inferiore a 15.000 mc. pari a quella risultante dall'applicazione dell'indice di densità territoriale di fabbricazione del Parco Pineta C2:1-14 (0,6 mc/mq.) alla superficie territoriale delle ZTO F3.3 (circa 23.000 mq.)</p> <p>Il piano attuativo adottato individua nella "Terra alta n.1" (evidenziato con retino verde nella tavola n.9 - revisione 1) il lotto oggetto di tale "scambio", la cui posizione, a nord-ovest della lottizzazione, è considerata infelice e penalizzante rispetto a quella delle proprietà che dovranno cedere, in relazione soprattutto della distanza dal mare e dai servizi prospicienti Viale Oriente. Nella bozza di convenzione allegata inoltre, non vengono descritte le modalità, i tempi e le condizioni con le quali avverrà la cessione ai succedenti, del lotto che il comune acquisirà dalla parte lottizzante. Nella misura in cui si tratta di pianificare il lotto da cedere alla parte privata proprietaria delle ZTO F3.3 n.111 e 112 per l'acquisizione, da parte del Comune, di questi terreni, si rivela essenziale il confronto con chi è destinato ad acquisire quel lotto o quei lotti.</p> <p>A fronte di tutto ciò premesso, le richieste da parte dei deducanti sono le seguenti:</p> <p>1) Vengano esplicitati, in sede di adozione del piano, i modi, tempi e condizioni con i quali il comune cederà ai succedenti il lotto urbanizzato quale corrispettivo per l'acquisizione delle citate aree di pineta vincolata F3.3.</p> <p>Venga data la possibilità ai proprietari delle Z.T.O. F3.3 n.111 e 112 di concertare con chi di dovere per individuare/suggerire una posizione alternativa del lotto a loro destinato sul quale avranno un diritto edificatorio non inferiore a 15.000 mc., ed arrivare così a soluzioni condivise e soddisfacenti tra le parti interessate.</p>	<p>successiva di realizzazione delle opere di urbanizzazione. Si precisa che la ditta proponente ha il solo onere di cedere il lotto all'Amministrazione comunale nel rispetto della norma vigente di PRG, come si rileva dal corretto inserimento di tale obbligo nell'art. 5 della bozza di convenzione allegata al piano; sarà poi cura dell'Amministrazione dare seguito a quanto previsto dalla norma di PRG.</p> <p>2) Non accoglibile, in quanto la concertazione tra le parti private non è prevista dalla norma di PRG, oltre che per le stesse motivazioni del punto 1).</p>
---	--

N. 2	Sintesi	Proposta di controdeduzione
	Chiedono che in fase di esecuzione della strada comunale prevista per un uso ciclo-pedonale, confinante con la proprietà ricadente su Fg.93 mapp.284 sub.2 civico 145/A int.1 e sub.3 civico 145/A int.2, venga aperto un passo carrai come da planimetria allegata.	Accoglibile, a condizione che i proprietari dell'area, in sede di progettazione delle opere di urbanizzazione, si accordino con la ditta lottizzante per la soluzione più idonea, attribuendosi le relative spese aggiuntive.

N. 3	Sintesi	Proposta di controdeduzione
	Chiede che, in fase di esecuzione della strada comunale prevista per un uso ciclo-pedonale, confinante con la proprietà ricadente Fg.93 mapp.285 sub.1 civico 145/B int.1 e sub.2 civico 145/B int.2, vengano aperti due passi carrai come da planimetria allegata.	Non accoglibile, in quanto la realizzazione delle derivazioni della viabilità sud ciclo-pedonale, individuate nella legenda della tav.09 rev.1 come "eventuali ambiti di innesto percorso ciclopedonale", non è di competenza della ditta lottizzante.

N. 4	Sintesi	Proposta di controdeduzione
	<p>La ditta chiede:</p> <p>1) che venga assicurato alla casa di via Cavetta Marina 57 accesso pedonale e carrabile alla nuova strada lungo la pineta.</p> <p>2) Che venga assicurato il passaggio pedonale e carrabile dalla casa in via Cayetta Marina 57 attraverso la pineta dal nostro cancello fino a quello in via Belgio (cancello chiuso dalla forestale di cui hanno sempre avuto le chiavi del lucchetto).</p>	<p>1) Accoglibile in quanto l'accesso richiesto dovrà essere previsto in sede di progettazione del progetto esecutivo delle Opere di Urbanizzazione;</p> <p>2) Accoglibile parzialmente: l'accessibilità pedonale e carrabile sarà garantita (vedi punto precedente).</p> <p>Per quanto riguarda l'accessibilità dalla pineta, la stessa non ricade all'interno dell'ambito di PUA.</p> <p>3) Non accoglibile in quanto dalla documentazione allegata all'osservazione non è possibile definire le relazioni tra il PUA e le servitù descritte. La ditta</p>



<p>3) Che venga assicurato il passaggio, per le macchine agricole da via Cavetta Marina e da via Cigno Bianco (vedi allegato).</p> <p>4) Che vengano chiariti esattamente i metri cubi e metri quadri di proprietà.</p> <p>5) Che vengano definiti i confini.</p> <p>6) Che le "Case Alte" non siano a ridosso della propria proprietà, impedendo di godere dell'attuale panorama.</p>	<p>osservante potrà relazionarsi in tal senso con la ditta lottizzante per definire gli aspetti civilistici della questione osservata.</p> <p>4) Non accoglibile in quanto: - la volumetria è specificata nella tavola 08 revisione 1, nonché nell'art.03.2 delle N.T.A. del P.U.A. - la superficie in proprietà, per l'attuazione dell'esproprio per pubblica utilità, è indicata nell'allegato "Elenco catastale delle proprietà e schede di identificazione dei soggetti proponenti-piano di esproprio".</p> <p>5) Non accoglibile in fase di approvazione del PUA, in quanto la definizione dei confini è di competenza dei proprietari delle aree in fase realizzativa.</p> <p>6) Non accoglibile in quanto gli aspetti specifici dell'edificazione saranno valutati in fase di permesso di costruire.</p>
--	---

N. 5	Sintesi	Proposta di controdeduzione
	<p>1) Realizzazione darsena: appare opportuno provvedere alla modifica della prescrizione che prevede la realizzazione della darsena unitamente allo stralzo E del parco tematico in quanto non solo ciò costituisce un aggravio per il consorzio urbanistico, ma trattandosi di opere ontologicamente diverse appare logico che le stesse non siano collegate nella fase realizzativa;</p> <p>2) Costi di realizzazione del museo: si chiede che i costi di tale opera, non più funzionale alle esigenze della P.A., rimangano all'interno del PUA destinando il relativo esborso nella sistemazione di via Cigno Bianco e nel completamento della piantumazione del verde dell'area sportiva ed, eventualmente, ad altre opere sempre collegate all'area sportiva fino alla soglia massima di euro 1.600.000,00;</p> <p>3) Costi di Costruzione: stante l'elevato costo delle opere di urbanizzazione si chiede di poter parzialmente, almeno il 50%, scomputare anche i costi di costruzione anche non trattandosi di piano di iniziativa pubblica in quanto sul punto non sussiste alcuna norma specifica che ne vieti lo scomputo.</p>	<p>1) Accoglibile, in quanto la realizzazione e futura gestione delle due diverse funzioni previste dal presente PUA giustificano la separazione in due stralzi operativi; ciò comporterà la modifica della tav. n. 7 rev. 2 e della convenzione, stabilendo pertanto che la realizzazione del parco pubblico deve avvenire prima della darsena in base alle esigenze della P.A.</p> <p>2) Non accoglibile in quanto l'importo previsto nella convenzione adottata non può essere modificato in sede di approvazione del PUA. Ci si riserva di impiegare in modo diverso l'ammontare massimo di € 2.000.000,00, destinato ad "Opere alternative a quanto previsto dall'art. 23 N.T.A." nell'art. 6 della bozza di convenzione allegata.</p> <p>3) Non accoglibile in quanto lo scomputo richiesto non rientra nei casi previsti dal D.P.R. 380/2001 "Testo unico edilizia" ed, ancor prima, dalla L.R. n. 61/1985 "Norme per l'assetto e l'uso del territorio".</p>

VISTO il parere favorevole formulato sulla proposta di deliberazione in questione ai sensi e per gli effetti dell'art. 49 del D. Lg. vo n. 267/2000, dal Dirigente del Settore responsabile;

VISTA la legge regionale 23 aprile 2004, n.11;

VISTA la legge n. 106 del 12/07/2011;

CON VOTI palesi, favorevoli, unanimi;

**DELIBERA**

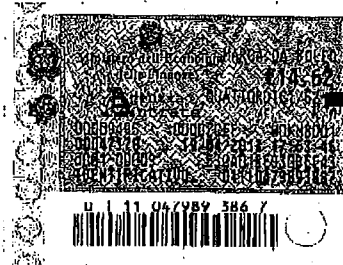

1) Di controdedurre alle osservazioni pervenute come di seguito riportato:

N. 1	Sintesi	Controdeduzione
	<p>Gli osservanti premettono che il piano urbanistico attuativo interessa in modo diretto anche gli immobili di proprietà dei deducenti, ancorchè si tratti di immobili non ricompresi all'interno del perimetro del Parco Pineta, quale disegnato nelle vigenti tavole dello strumento urbanistico generale. tale previsione riconosce - in maniera proporzionale - ai proprietari delle aree F3.3, in caso di cessione delle stesse al Comune, una ben definita volumetria non inferiore a 15.000 mc. pari a quella risultante dall'applicazione dell'indice di densità territoriale di fabbricazione del Parco Pineta C2.1-14 (0,6 mc./mq.) alla superficie territoriale delle ZTO F3.3 (circa</p>	<p>1) Non accoglibile, in quanto, la cessione del lotto edificabile prevista dalla norma di PRG e quindi dal presente piano attuativo sarà definita in fase successiva di realizzazione delle opere di urbanizzazione. Si precisa che la ditta proponente ha il solo onere di cedere il lotto all'Amministrazione comunale nel rispetto della norma vigente di PRG, come si rileva dal corretto inserimento di tale obbligo nell'art. 5 della bozza di convenzione allegata al piano; sarà poi cura dell'Amministrazione dare seguito a quanto previsto dalla norma di PRG.</p>



<p>23.000 mq.)  Il piano attuativo adottato individua nella "Terra alta n.1" (evidenziato con retino verde nella tavola n.9 - revisione 1) il lotto oggetto di tale "scambio", la cui posizione, a nord-ovest della lottizzazione, è considerata infelice e penalizzante rispetto a quella delle proprietà che dovranno cedere, in relazione soprattutto della distanza dal mare e dai servizi prospicienti Viale Oriente. Nella bozza di convenzione allegata inoltre, non vengono descritte le modalità, i tempi e le condizioni con le quali avverrà la cessione ai succedenti, del lotto che il comune acquisirà dalla parte lottizzante. Nella misura in cui si tratta di pianificare il lotto da cedere alla parte privata proprietaria delle Z.T.O. F3.3 n.111 e 112 per l'acquisizione, da parte del Comune, di questi terreni, si rivela essenziale il confronto con chi è destinato ad acquisire quel lotto o quei lotti.  A fronte di tutto ciò premesso, le richieste da parte dei deducenti sono le seguenti:  1) Vengano esplicitati, in sede di adozione del piano, i modi, tempi e condizioni con i quali il comune cederà ai succedenti il lotto urbanizzato quale corrispettivo per l'acquisizione delle citate aree di pineta vincolata F3.3.  2) Venga data la possibilità ai proprietari delle Z.T.O. F3.3 n.111 e 112 di concertare con chi di dovere per individuare/suggerire una posizione alternativa del lotto a loro destinato sul quale avranno un diritto edificatorio non inferiore a 15.000 mc., ed arrivare così a soluzioni condivise e soddisfacenti tra le parti interessate.</p>	<p>2) Non accoglibile in quanto la concertazione tra le parti private non è prevista dalla norma di PRG, oltre che per le stesse motivazioni del punto 1).</p>
---	--

N. 2	Sintesi	Controdeduzione
	<p>Chiedono che in fase di esecuzione della strada comunale prevista per un uso ciclo-pedonale, confinante con la nostra proprietà Fg.93 mapp.284 sub.2 civico 145/A int.1 e sub.3 civico 145/A int.2, venga aperto un passo carraio come da planimetria allegata.</p>	<p>Accoglibile, a condizione che i proprietari dell'area, in sede di progettazione delle opere di urbanizzazione, si accordino con la ditta lottizzante per la soluzione più idonea, attribuendosi le relative spese aggiuntive.</p>

N. 3	Sintesi	Controdeduzione
	<p>Chiede che, in fase di esecuzione della strada comunale prevista per un uso ciclo-pedonale, confinante con la nostra proprietà Fg.93 mapp.285 sub.1 civico 145/B int.1 e sub.2 civico 145/B int.2, vengano aperti due passi carrai come da planimetria allegata.</p>	<p>Non accoglibile, in quanto la realizzazione delle derivazioni della viabilità sud ciclo-pedonale, individuate nella legenda della tav.09 rev.1 come "eventuali ambiti di innesto percorso ciclopedonale", non è di competenza della ditta lottizzante.</p>

N. 4	Sintesi	Controdeduzione
	<p>La ditta chiede:  1) che venga assicurato alla casa di via Cavetta Marina 57 accesso pedonale e carrabile alla nuova strada lungo la pineta.  2) Che venga assicurato il passaggio pedonale e carrabile dalla casa in via Cavetta Marina 57 attraverso la pineta dal nostro cancello fino a quello in via Belgio (cancello chiuso dalla forestale di cui hanno sempre avuto le chiavi del lucchetto).  3) Che venga assicurato il passaggio per le macchine agricole da via Cavetta Marina e da via Cigno Bianco (vedi allegato).  4) Che vengano chiariti esattamente i metri cubi e metri quadri di proprietà.  5) Che vengano definiti i confini.  6) Che le "Case Alte" non siano a ridosso della proprietà, impedendo di godere dell'attuale panorama.</p>	<p>1) Accoglibile in quanto l'accesso richiesto dovrà essere previsto in sede di progettazione del progetto esecutivo delle Opere di Urbanizzazione;  2) Accoglibile parzialmente: l'accessibilità pedonale e carrabile sarà garantita (vedi punto precedente).  Per quanto riguarda l'accessibilità dalla pineta, la stessa non ricade all'interno dell'ambito di PUA.  3) Non accoglibile, in quanto dalla documentazione allegata all'osservazione non è possibile definire le relazioni tra il PUA e le servitù descritte. La ditta osservante potrà relazionarsi in tal senso con la ditta lottizzante per definire gli aspetti civilistici della questione osservata.  4) Non accoglibile in quanto:  la volumetria è specificata nella tavola 08 revisione 1, nonché nell'art.03.2 delle N.T.A. del P.U.A.  la superficie in proprietà, per l'attuazione dell'esproprio per pubblica utilità, è indicata nell'allegato "Elenco catastale delle proprietà e schede di identificazione dei soggetti proponenti-piano di esproprio".  5) Non accoglibile in fase di approvazione del PUA,</p>



	in quanto la definizione dei confini è di competenza dei proprietari delle aree in fase realizzativa.
	6) Non accoglibile, in quanto gli aspetti specifici dell'edificazione saranno valutati in fase di permesso di costruire delle "Terre Alte".

N. 5	Sintesi	Controdeduzione
	L'osservante chiede:	
	1) Realizzazione darsena: appare opportuno provvedere alla modifica della prescrizione che prevede la realizzazione della darsena unitamente allo stralcio E del parco tematico in quanto non solo ciò costituisce un aggravio per il consorzio urbanistico, ma trattandosi di opere ontologicamente diverse appare logico che le stesse non siano collegate nella fase realizzativa;	1) Accoglibile, in quanto la realizzazione e futura gestione delle due diverse funzioni previste dal presente PUA giustificano la separazione in due stralci operativi; ciò comporterà la modifica della tav n. 7 rev. 2 e della convenzione, stabilendo pertanto che la realizzazione del parco pubblico deve avvenire prima della darsena in base alle esigenze della P.A.
	2) Costi di realizzazione del museo: si chiede che i costi di tale opera, non più funzionale alle esigenze della P.A., rimangano all'interno del PUA destinando il relativo esborso nella sistemazione di via Cigno Bianco e nel completamento della piantumazione del verde dell'area sportiva ed, eventualmente, ad altre opere sempre collegate all'area sportiva fino alla soglia massima di euro 1.600.000,00;	2) Non accoglibile in quanto l'importo previsto nella convenzione adottata non può essere modificato in sede di approvazione del PUA. Ci si riserva di impiegare in modo diverso l'ammontare massimo di € 2.000.000,00, destinato ad "Opere alternative a quanto previsto dall'art. 23 NTA." nell'art. 6 della bozza di convenzione allegata.
	3) Costi di Costruzione: stante l'elevato costo delle opere di urbanizzazione si chiede di poter parzialmente, almeno il 50%, scomputare anche i costi di costruzione anche non trattandosi di piano di iniziativa pubblica in quanto sul punto non sussiste alcuna norma specifica che ne vieti lo scomputo.	3) Non accoglibile in quanto lo scomputo richiesto non rientra nei casi previsti dal D.P.R. 380/2001 "Testo unico edilizia" ed, ancor prima, dalla L.R. n. 61/1985 "Norme per l'assetto e l'uso del territorio".

Di approvare il Piano di Lottizzazione denominato "Orizzonte verde", ex Parco Pineta, presentato dalla ditta Consorzio Parco Pineta e composto dai seguenti elaborati:

Tav. 01/1	Stato di fatto: riferimento normativo, PRG vigente	Prot. 11/69438
Tav. 01/2	Stato di fatto: vincoli urbanistici, planimetrie	Prot. 11/69438
Tav. 02	Stato di fatto: schema direttore	Prot. 11/69438
Tav. 03	Stato di fatto: planimetria generale su base CTR, inserimento rilievo strumentale	Prot. 11/69438
Tav. 04	Stato di fatto: reti tecnologiche	Prot. 11/69438
Tav. 05	Progetto: planimetria generale	Prot. 11/69438
Tav. 6/1	Progetto: piani volumetrico - esempio di "terra alta" tipo	Prot. 11/69438
Tav. 6/2	Progetto: abaco tipologie - schemi aggregativi e materiali	Prot. 12/7234
Tav. 07	Progetto: stralci funzionali delle opere di urbanizzazione e configurazione delle terre alte	Prot. 12/15434
Tav. 08	Progetto: zonizzazione di piano e schema di urbanizzazione	Prot. 12/7234
Tav. 09	Progetto: aree a cessione gratuita, onerosa e in convenzione	Prot. 12/7234
Tav. 10	Progetto: sezioni territoriali e stradali	Prot. 12/15434
Tav. 11/1	Progetto: distribuzione cavidotti di media tensione	Prot. 11/69438
Tav. 11/2	Progetto: distribuzione cavidotti di bassa tensione	Prot. 11/69438
Tav. 11/3	Progetto: distribuzione cavidotti telefonia e fibra ottica	Prot. 11/69438
Tav. 11/4	Progetto: distribuzione cavidotti e centri luminosi - illuminazione pubblica	Prot. 11/69438
Tav. 12	Progetto: distribuzione linea gas metano	Prot. 11/69438
Tav. 13/1	Progetto: distribuzione rete fognaria acque nere	Prot. 11/69438
Tav. 13/2	Progetto: rete fognaria acque nere: particolari costruttivi	Prot. 11/69438
Tav. 13/3	Progetto: rete fognaria acque nere: impianti sollevamento	Prot. 11/69438
Tav. 14/1	Progetto: distribuzione rete fognaria acque bianche	Prot. 11/69438
Tav. 14/2	Progetto: rete fognaria acque bianche: vasche di prima pioggia	Prot. 11/69438
Tav. 15/1	Progetto: piano del verde: stato di fatto - ambito di intervento e censimento del verde	Prot. 11/69438
Tav. 15/2	Progetto: piano del verde: tipologie vegetazionali - descrizione	Prot. 11/69438
Tav. 15/2.1	Progetto: piano del verde: tipologie vegetazionali - parco tematico	Prot. 12/15434
Tav. 15/2.2	Progetto: piano del verde: tipologie vegetazionali - impianti sportivi	Prot. 12/15434
Tav. 15/3	Progetto: piano del verde: sezioni	Prot. 11/69438
Tav. 15/4	Progetto: piano del verde: schemi tipologici vegetazionali	Prot. 11/69438
Tav. 15/5	Progetto: piano del verde: sezioni e planimetrie - proiezione chilome all'impianto, a 5 e a 10 anni	Prot. 11/69438
Tav. 15/6	Progetto: piano del verde: viste stato futuro	Prot. 11/69438



Tav. ASI	ASI: schema idrico preliminare - prev. 06/08	Prot. 11/69438
All.	Relazione illustrativa generale	Prot. 12/15434
All.	Norme Tecniche di Attuazione	Prot. 12/56607
All.	Bozza di convenzione urbanistica	Prot. 12/56607
All.	Preventivo sommario di spesa generale	Prot. 12/15434
All.	Relazione tecnica reti tecnologiche: elettrica di media e bassa tensione, telefonica e fibra ottica, illuminazione pubblica	Prot. 12/15434
All.	Relazione tecnica linea di distribuzione del gas metano - progetto di massima	Prot. 11/69438
All.	Relazione tecnica e idraulica reti fognarie bianche e nere	Prot. 11/69438
All.	Piano del verde: relazione tecnica	Prot. 11/69438
All.	Piano del verde: relazione di incidenza ambientale	Prot. 11/69438
All.	Piano del verde: prontuario di mitigazione ambientale	Prot. 11/69438
All.	Prontuario delle tipologie e degli schemi aggregativi	Prot. 12/7234
All.	Relazione di impatto acustico	Prot. 11/69438

con le seguenti prescrizioni:

la Commissione Regionale VAS, Autorità ambientale per la valutazione ambientale strategica - unità di progetto coordinamento commissioni (VAS-VINCA-NUVV) nel parere n. 79 del 03 Agosto 2012: "esprime il parere di non assoggettare alla procedura V.A.S. il PUA denominato Orizzonte Verde in quanto non determina effetti negativi significativi sull'ambiente ed a condizione che si ottemperi alle seguenti prescrizioni:

- 1) In considerazione della vicinanza del Sito NATURA 2000, denominato "Laguna del Mort e Pinete di Eraclea", si ritiene di rinviare ad una fase progettuale di maggior dettaglio la valutazione degli effetti d'intorbidimento delle acque legati allo scavo del canale Cavetta. Tale intervento dovrà essere oggetto di un apposito Studio d'incidenza Ambientale e relativa procedura di Vinca.
- 2) Le N.T.A. dovranno essere integrate come di seguito riportato, con riferimento agli specifici articoli:
  - art. 03.1 Zona per residenze turistiche all'interno zto C2.1-14  
**Disciplina e norme generali**
    - a) In sede di progettazione esecutiva vanno adottate soluzioni viabilistiche nei nodi più sensibili del sistema trasporti stico del PUA, e vanno effettuati degli interventi al fine di fluidificare il traffico veicolare;
  - art. 03.2 Zona per residenze turistiche all'interno zto C2.1-14  
**Disciplina integrativa ed esplicativa**
    - a) all'interno del sistema delle "Terre Alte" va previsto un impianto modulare per la raccolta differenziata dei rifiuti all'interno dei complessi edilizi, al fine di eliminare le isole ecologiche;
  - art. 04.1 Area per il parco della pineta D4-12  
**Disciplina e norme generali**
    - a) Va predisposto un sistema di gestione della darsena in caso di superamento dei livelli di inquinamento;
    - b) nell'area destinata a parco tematico va realizzato un brano di geosito;
  - art. 09 Ulteriori integrazioni determinate dal rapporto ambientale
    - a) nella gestione delle aree a verde vanno utilizzati ciserbanti biodegradabili;
    - b) va attuato un piano per l'approvvigionamento idrico ai fini irrigui;
    - c) va predisposta una gestione idraulica per le aree "Terre Basse" (che fungono da aree di laminazione) in caso di eventi atmosferici particolarmente sfavorevoli.
- 3) Dovranno essere recepite le prescrizioni contenute nei pareri pervenuti dagli Enti competenti in materia ambientale, individuando le soluzioni alle criticità esposte, anche in fase progettuale di maggior dettaglio.

#### Ufficio Pianificazione:

- modificare la tav.08 rev.1 tabella "Residenze turistiche - dimensionamento di progetto", sostituendo il termine "mq" con "mc".
- modificare nella tavola. 09 rev. 1 ed in tutti gli allegati ove presente la dicitura "aree a cessione gratuita, onerosa e in convenzione", riportando solamente la dicitura "aree in cessione";
- inserire nell'art. 3 della bozza di convenzione dopo le parole area sportiva "Cigno Bianco", la frase: " potrà essere ceduta anticipatamente su semplice richiesta dell'Amministrazione";
- Inserire all'art. 5 della bozza di convenzione il quarto comma:  
la realizzazione del parcheggio fuori ambito F4-51 è disgiunta svincolata dall'iter di esecuzione delle altre opere di urbanizzazione inserite nell'ambito di PUA; laddove l'opera risultasse inattuabile il Comune potrà in luogo della medesima chiederne la monetizzazione per pari importo;
- Inserire nell'art. 6 della bozza di convenzione l'ultimo comma: "Ci si riserva di impiegare in modo diverso l'ammontare massimo di € 2.000.000,00, destinato ad "Opere alternative a quanto previsto dall'art. 23 NTA..";

#### Ufficio Lavori Pubblici:

- le prescrizioni impartite in sede di adozione dovranno essere ottemperate in sede di permesso di costruire delle Opere di Urbanizzazione;
- sia ottimizzata la scelta architettonica di pali e dei corpi illuminanti, uniformandoli con l'esistente, ferme restando le caratterizzazioni architettoniche di ogni singolo complesso o realizzazione. Le scelte dovranno essere concordate con l'Amministrazione;



-utilizzare apparecchi di illuminazione pubblica con sorgenti luminose a tecnologia a Led, impiegando, a parità di luminanza sulla strada, apparecchi con impegno ridotto di potenza elettrica, condizioni massime di interasse fra punti luce, massima efficienza luminosa, e minimi costi di manutenzione. Utilizzare apparecchi con garanzia minima di 5 anni;

-utilizzare per il controllo e la regolazione del flusso luminoso di ogni singolo punto luce, un sistema di gestione punto-punto con tecnologia ad onde convogliate;

-le aree adibite a parcheggio pubblico individuate dall'Amministrazione dovranno essere predisposte per i seguenti impianti: videosorveglianza, e sistema di controllo accesso con un sistema a sbarre;

-tutti gli impianti di illuminazione esterna, pubblica e privata devono essere conformi alla Legge Regionale 07 agosto 2009 n. 17;

-le strutture e gli edifici pubblici devono rispondere ai requisiti previsti dal DLgs 311/06 e successive modifiche ed integrazioni, con classe energetica minima B. Per i dettagli si rimanda a quanto contenuto nel Regolamento Edilizio - Integrazione sui temi energetici ed ambientali;

-tutti gli impianti previsti all'aperto o negli edifici pubblici a servizio dell'area sportiva e della darsena (impianto elettrico, impianto di riscaldamento, irrigazione, idrico, ecc) devono essere progettati con tecnologie e sistemi che garantiscano minore consumi energetici e minimizzino i costi e gli interventi di manutenzione. Dovranno essere adottati sistemi di recupero delle acque piovane, pannelli solari per l'integrazione dell'acqua sanitaria; e pannelli fotovoltaici;

-in fase di progettazione esecutiva, per l'area verde prevista nel Piano, si dovranno prevedere le strutture necessarie ad assicurare la fruibilità dell'area stessa e, precisamente, dovranno essere garantiti: arredi, servizi igienici, giochi, aree pavimentate, percorsi ciclopedonali, impianti di illuminazione, impianti di irrigazione ecc;

-tutte le altre prescrizioni e/o adempimenti degli enti gestori di servizi e di sottoservizi, dovranno essere ottemperate in sede di permesso di costruire delle Opere di Urbanizzazione;

Di dare atto che gli elaborati del presente piano urbanistico attuativo sono coerenti con quanto previsto dall'art. 19 della L.R. n.11 del 23 aprile 2004;

Di dare atto che, dopo l'approvazione del piano urbanistico attuativo, gli elaborati dovranno essere modificati e/o integrati in conformità alle prescrizioni sopra riportate e alle controdeduzioni approvate, e che gli stessi saranno oggetto di presa d'atto con delibera dirigenziale;

Di dichiarare la pubblica utilità, l'indifferibilità e l'urgenza delle opere contenute nel Piano Urbanistico Attuativo oggetto della presente deliberazione;

Di dare mandato al Dirigente dell'Area Tecnica ad intervenire nella stipula in atto pubblico della convenzione ed autorizzare lo stesso Ufficiale Rogante ed il Dirigente firmatario ad apportare eventuali modifiche ritenute necessarie e/o opportune nella specifica funzione, in adeguamento alle norme di legge, nonché modifiche di carattere tecnico e formale ai pari giudicate opportune e comunque dirette ad una migliore redazione dell'atto.

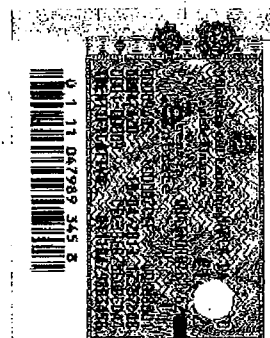

IL SINDACO

IL SEGRETARIO GENERALE

ZOGGIA VALERIO

PUCCI FRANCESCO

Documento informatico firmato digitalmente ai sensi e con gli effetti di cui agli artt. 20 e 21 del d.lgs n. 82/2005; sostituisce il documento cartaceo e la firma autografa.

COMUNE DI JESOLO  
COPIA CONFORME ALL'ORIGINALE DEL DOCUMENTO  
INFORMATICO SOTTOSCRITTO CON FIRMA DIGITALE  
STESO SU N. 8 (otto) FOGLI

Jesolo, li 16/05/2013



IL RESPONSABILE DELL'U.O. PIANIFICAZIONE  
ARUBAZZA STEFANO

*[Handwritten signature]*







**Comune di Jesolo**  
Provincia di Venezia

**Delibera di Giunta Comunale numero 290 del 16/10/2012**

Oggetto: PIANO URBANISTICO ATTUATIVO DELL'AMBITO DI PROGETTAZIONE UNITARIA N. 34 DENOMINATO "ORIZZONTE VERDE" EX "PARCO PINETA" - APPROVAZIONE.

**NOTA DI PUBBLICAZIONE**

A seguito di relazione dell'incaricato il sottoscritto Dirigente certifica che la presente deliberazione è in corso di pubblicazione all'Albo Pretorio del Comune dal giorno 12/11/2012 e in visione per 15 giorni consecutivi ai sensi della legge. Certifica altresì, che la stessa è stata, contestualmente alla pubblicazione, comunicata ai capogruppo consiliari ai sensi dell'art. 125 T.U.E.L./2000.

Jesolo, 12/11/2012

Il Dirigente  
Scarangella Giulia

COMUNE DI JESOLO  
COPIA CONFORME ALL'ORIGINALE DEL DOCUMENTO  
INFORMATICO SOTTOSCRITTO CON FIRMA DIGITALE  
STESO SU N. 1 (uno) FOGLI

Jesolo, il 16/05/2013



Il Dirigente  
Scarangella Giulia

*[Handwritten signature]*





# COMUNE DI JESOLO

Provincia di Venezia

ALLEGATO	<< B >>
al N. 02597	ep.
N. 39698	acc.

## PROCESSO VERBALE DI DELIBERAZIONE

### DI GIUNTA COMUNALE

N 85 DEL 26/03/2013.

ad oggetto: PIANO URBANISTICO ATTUATIVO A.P.U. 34 DENOMINATO "ORIZZONTE VERDE". PRESA D'ATTO DELLE MODIFICHE A SEGUITO DELLA DELIBERA DI GIUNTA COMUNALE N.290 DEL 16.10.2012.

Oggi ventisei marzo 2013, dalle ore 16:40 circa, presso la Sede Municipale, si è riunita la Giunta Comunale di Jesolo, con la presenza dei componenti che seguono:

		Presente
VALERIO ZOGGIA	SINDACO	SI
ROBERTO RUGOLOTTO	VICE SINDACO	SI
OTELLO BERGAMO	ASSESSORE	NO
DANIELA DONADELLO	ASSESSORE	SI
LUIGI RIZZO	ASSESSORE	SI
ENNIO VALIANTE	ASSESSORE	SI

Presiede VALERIO ZOGGIA - Sindaco  
Partecipa FRANCESCO PUCCI - Segretario Generale

Il Presidente, constatato che il Collegio è costituito in numero legale, dà inizio alla trattazione dell'argomento in oggetto indicato.

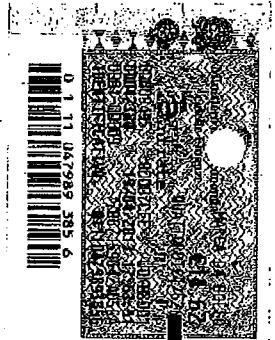

## LA GIUNTA COMUNALE

VISTA la proposta di deliberazione n. 2013/29 del 21/03/2013 ad oggetto: "PIANO URBANISTICO ATTUATIVO A.P.U. 34 DENOMINATO "ORIZZONTE VERDE". PRESA D'ATTO DELLE MODIFICHE A SEGUITO DELLA DELIBERA DI GIUNTA COMUNALE N.290 DEL 16.10.2012.", allegata alla presente delibera e ritenuta meritevole di approvazione per le motivazioni ivi riportate.

VISTI gli artt. 42, 48 e 107 del D. Lgs. 18.08.2000, n. 267, e rilevato che nel caso di specie la competenza risulta ascrivibile alla Giunta Comunale.

VISTI i pareri resi ai sensi dell'art. 49, D.Lgs. 18.08.2000, n. 267 e ss.mm.

CON voti palesi favorevoli unanimi.

delibera

1. di approvare integralmente la proposta di deliberazione n. 2013/29 del 21/03/2013 ad oggetto: "PIANO URBANISTICO ATTUATIVO A.P.U. 34 DENOMINATO "ORIZZONTE VERDE". PRESA D'ATTO DELLE MODIFICHE A SEGUITO DELLA DELIBERA DI GIUNTA COMUNALE N.290 DEL 16.10.2012.", allegata alla presente come parte integrale e sostanziale.
2. di dare atto che tutti gli atti conseguenti e necessari per dare attuazione alla presente delibera, saranno posti in essere dal Dirigente dell' Area Tecnica.





# COMUNE DI JESOLO

Provincia di Venezia

PROPOSTA DI DELIBERA DI GIUNTA COMUNALE N 2013/29 DEL 21/03/2013

ASSEGNATA AL SERVIZIO URBANISTICA

**OGGETTO:** PIANO URBANISTICO ATTUATIVO A.P.U. 34 DENOMINATO "ORIZZONTE VERDE". PRESA D'ATTO DELLE MODIFICHE A SEGUITO DELLA DELIBERA DI GIUNTA COMUNALE N.290 DEL 16.10.2012.

IL DIRIGENTE DELL'AREA TECNICA

PREMESSO che:

- il Comune di Jesolo è dotato di Piano Regolatore Generale (PRG), approvato dalla Giunta Regionale Veneta in data 04.08.1977 con delibera n. 3425, mentre la strumentazione urbanistica ora vigente per l'intero territorio risulta quella successivamente approvata con provvedimenti della Giunta regionale n. 2652 del 04.08.2000, n. 1979 del 19.07.2002, n. 1145 del 18.04.2003 e n. 812 dell'08.04.2008 e con provvedimento di C. C. n. 56 del 10.04.2007 e con gli ulteriori provvedimenti della Giunta Regionale n. 3313 del 03.11.2009 e n. 1334 dell' 11.05.2010.
- con delibera di Giunta comunale n. 290 del 16.10.2012 è stato approvato il Piano Urbanistico Attuativo (PUA) di iniziativa privata di cui all'oggetto.

ATTESO che:

- il Consorzio Parco Pineta ha presentato, in data 25.01.2013 con prot. com. n.6448 del 31.01.2013, nuovi elaborati allegati al P.U.A. in oggetto, modificati a seguito dell'accoglimento delle osservazioni in sede di approvazione ed alle prescrizioni degli uffici comunali.
- la ditta ha proposto, nella sopracitata integrazione, un'ulteriore modifica della bozza di convenzione urbanistica, contenuta nel 1° comma dell'art. 10, posticipando di ulteriori 180 giorni, rispetto ai 180 giorni già previsti, il termine per la presentazione del progetto esecutivo delle opere di urbanizzazione dalla data di sottoscrizione della stessa, considerata l'entità dell'intervento stesso.
- che l'istanza è corredata dai seguenti elaborati:

Tav. 07	Progetto: stralci funzionali delle opere di urbanizzazione e configurazione delle terre alte	Prot. 13/6448
Tav. 08	Progetto: zonizzazione di piano e schema di urbanizzazione	Prot. 13/6448
Tav. 09	Progetto: aree a cessione	Prot. 13/6448
All.	Relazione illustrativa generale	Prot. 13/6448
All.	Norme Tecniche di Attuazione	Prot. 13/6448
All.	Bozza di convenzione urbanistica	Prot. 13/6448

RITENUTO, pertanto, di procedere alla presa d'atto dei citati elaborati modificati e/o integrati in quanto conformi alla delibera di approvazione del P.U.A., alle prescrizioni degli uffici ed alle previsioni di PRG.

VISTA la L.R. n. 11 del 23.04.2004 e ss.mm.

VISTO il D.Lgs. n. 42 del 22.01.2004 e ss.mm.



DATO ATTO che il presente provvedimento, non comporta riflessi diretti o indiretti sulla situazione economico-finanziaria e sul patrimonio dell'ente, in quanto trattasi di mera presa d'atto di modifiche a seguito dell'accoglimento delle osservazioni ed alle prescrizioni degli uffici comunali in sede di approvazione del P.U.A..

#### PROPONE L'ADOZIONE DEL PRESENTE PROVVEDIMENTO

1. Di dichiarare che la premessa è parte integrante e sostanziale del dispositivo;
2. Di approvare la modifica del 1° comma dell'art. 10 della bozza di convenzione urbanistica, che prevede il posticipo di ulteriori 180 giorni, rispetto ai 180 giorni già previsti, del termine per la presentazione del progetto esecutivo delle opere di urbanizzazione dalla data di sottoscrizione della convenzione stessa, considerata l'entità dell'intervento;
3. Di prendere atto delle modifiche apportate agli elaborati e/o allegati al Piano Urbanistico Attuativo di iniziativa privata denominato "Orizzonte Verde", presentati in data 25.01.2013 prot. com. n.6448 del 31.01.2013 e redatti dal progettista Arch. Eugenio Motterle, riportate nei seguenti elaborati:

Tav. 07	Progetto: stralci funzionali delle opere di urbanizzazione e configurazione delle terre alte	Prot. 13/6448
Tav. 08	Progetto: zonizzazione di piano e schema di urbanizzazione	Prot. 13/6448
Tav. 09	Progetto: aree a cessione	Prot. 13/6448
All.	Relazione illustrativa generale	Prot. 13/6448
All.	Norme Tecniche di Attuazione	Prot. 13/6448
All.	Bozza di convenzione urbanistica	Prot. 13/6448

4. Di disporre che gli elaborati modificati sostituiscono quelli approvati con delibera di Giunta Comunale n. 290 del 16.10.2012.

IL DIRIGENTE DELL'AREA TECNICA  
Arch. Reniato Segatto



Il presente verbale viene letto, confermato e sottoscritto come segue.

Il Presidente  
VALERIO ZOGGIA

Il Segretario Comunale  
FRANCESCO PUCCI

Documento informatico sottoscritto con firma elettronica ai sensi e con gli effetti di cui agli artt. 20 e 21 del D.Lgs. del 7 marzo 2005 n.82 e ss. mm.; sostituisce il documento cartaceo e la firma autografa.

COMUNE DI JESOLO  
COPIA CONFORME ALL'ORIGINALE DEL DOCUMENTO  
INFORMATICO SOTTOSCRITTO CON FIRMA DIGITALE  
STESO SU N. 2 (due) FOGLI

Jesolo, li 16/03/2013



IL RESPONSABILE DELL'U.O. PIANIFICAZIONE

Arch. *Francesco Pucci*





**COMUNE DI JESOLO**  
Provincia di Venezia

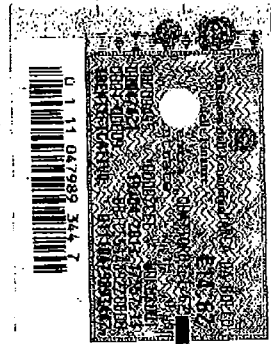

**DELIBERA DI GIUNTA COMUNALE 2013/85 URBANISTICA AD OGGETTO: PIANO URBANISTICO ATTUATIVO A.P.U. 34 DENOMINATO "ORIZZONTE VERDE". PRESA D'ATTO DELLE MODIFICHE A SEGUITO DELLA DELIBERA DI GIUNTA COMUNALE N.290 DEL 16.10.2012.**

**RELATA DI PUBBLICAZIONE**  
(Art.32 Legge 18.06.2009 n. 69 e ss. mm.)

Certifico io sottoscritto Messo Notificatore del Comune di Jesolo che copia del presente verbale è stata pubblicata sul sito informatico comunale dal giorno 28/03/2013 al giorno 12/04/2013, con Repertorio n. 757/2013.

Jesolo, 15/04/2013

Il Messo Notificatore  
*Zorz Alessandra*

Documento informatico sottoscritto con firma elettronica ai sensi e con gli effetti di cui agli artt. 20 e 21 del D.Lgs. del 7 marzo 2005 n.82 e ss. mm.; sostituisce il documento cartaceo e la firma autografa.

COMUNE DI JESOLO  
COPIA CONFORME ALL'ORIGINALE DEL DOCUMENTO  
INFORMATICO SOTTOSCRITTO CON FIRMA DIGITALE  
STESO SU N. 1 (uno) FOGLI

Jesolo, il 16/05/2013



IL RESPONSABILE DELL'U.O. PIANIFICAZIONE  
*[Signature]*



Repertorio n. 119.346

ALLEGATO <<C>>
al N. 92527 rep.
N. 39698 racc.

PROCURA SPECIALE

Le società:

██████████, con sede in ██████████  
██████████, n. 6, iscritta al nu-  
mero (anche codice fiscale) ██████████ al Registro  
Imprese di ██████████ (costituita in Italia) - capitale  
sociale Euro 50.000,00 (cinquantamila/00) - PEC ██████████  
██████████ in persona dell'Amministratore  
Unico e legale rappresentante signora ██████████  
██████████ nata a ██████████ e residente  
██████████ (in possesso  
della carta d'identità n. AR 8789093 rilasciata dal  
Sindaco di ██████████ in data 24 settembre 2010), mu-  
nita di tutti i necessari poteri a questo atto in base  
allo Statuto sociale;

██████████  
██████████ ta al numero (anche codice fiscale) ██████████  
Regi ██████████ (costituita in Italia) -  
PEC ██████████ - in persona del socio  
accomandatario-gerente e legale rappresentante signor  
██████████  
██████████ (in possesso della carta d'identità n. AN  
4041372 rilasciata dal Sindaco di Vicenza in data 23  
ottobre 2006, valida fino al 22 ottobre 2016), munito  
di tutti i necessari poteri a questo atto in base ai  
patti sociali;

██████████ del Registro Imprese di ██████████ (costitui-  
ta in Italia) - capitale sociale Euro 37.000,00 (tren-  
tasettemila0/00) - PEC ██████████ in  
persona del Presidente del Consiglio di Amministratio-  
ne e legale rappresentante signor ██████████  
██████████ e ██████████  
██████████ (in possesso della carta d'iden-  
tità n. AU 0042679 rilasciata dal Sindaco di ██████████  
in data 5 luglio 2012), a questo atto autorizzato dal  
consiglio medesimo con propria delibera in data 22  
maggio 2013 che per estratto autentico odierno n.  
119.344 di rep. del notaio Paolo Dianese qui si allega  
sotto la lettera "A", convengono quanto segue:

Premesso:

- di essere proprietarie in ragione di 21/54 (ventuno  
cinquantaquattresimi) la prima, 12/54 (dodici cinquan-  
taquattresimi) la seconda e 21/54 (ventuno cinquanta-  
quattresimi) la terza, del fondo in Jesolo distinto al  
Catasto Terreni, foglio 55, mappali nn. 226, 227 e 242;

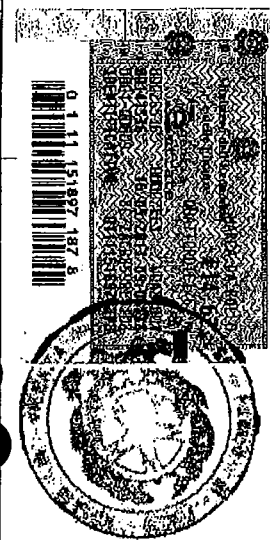



- che detto fondo ricade nell'ambito di progettazione unitaria n. 34 (trentaquattro) Zona Territoriale Omogenea di Piano Regolatore Generale C2.1-14 e D4 - 12, extra ambito F4-51;

- che, a seguito della domanda presentata dal Consorzio Parco Pineta con sede in Vicenza (VI), Via Vecchia Ferriera n. 51 - codice fiscale 03751690276 - per conto dei consorziati, il Comune di Jesolo ha autorizzato un Piano Urbanistico Attuativo (P.U.A.), come risulta dalla delibera della Giunta Comunale n. 290 in data 16 ottobre 2012 e successiva delibera n. 85 in data 26 marzo 2013.

Ciò premesso le suindicate società, come sopra rappresentate, conferiscono speciale procura con rappresentanza all'anzidetto Consorzio Parco Pineta, in persona del suo legale rappresentante pro-tempore, affinché in loro nome e vece, nonché in concorso con gli altri consorziati proprietari di immobili ricadenti nella perimetrazione per P.U.A., proceda alla stipulazione (con il Comune di Jesolo) della convenzione urbanistica ai sensi dell'art. 19 della Legge Regionale 11/2004, in conformità al testo di cui alla bozza di convenzione urbanistica prot. 13/6448 della quale la Giunta Comunale ha preso atto con delibera n. 85 del 26 marzo 2013.

Il consorzio procuratore, in persona del suo legale rappresentante pro-tempore, è quindi specificamente autorizzato al compimento di ogni e qualsiasi atto finalizzato al perfezionamento e alla stipulazione della detta convenzione.

Il tutto con promessa di valido e sin d'ora ratificato e da risolversi in unico contesto.

[REDACTED]

Repertorio n. 119.346

Certifico io DR. PROC. PAOLO DIANESE, Notaio in Vicenza, iscritto al Collegio Notarile dei Distretti Riuniti di Vicenza e Bassano del Grappa, che i signori [REDACTED]

[REDACTED]



Amministratore Unico e legale rappresentante, munita dei necessari poteri per Statuto sociale, della società

con sede in [redacted] capitale sociale Euro 50.000, iscritta al n.

[redacted] registro. Impresa di [redacted]

[redacted] intervenuto al presente atto quale Presidente del Consiglio di Amministrazione e legale rappresentante della società [redacted]

[redacted] libera del 22 maggio 2013, come da estratto autentico odierno n. 119.344 di mio repertorio, [redacted]

[redacted] socio accomandatario-gerente e legale rappresentante della società [redacted]

con sede [redacted]

[redacted] munito di tutti i necessari poteri in base ai patti sociali, della cui identità personale ed indicata veste e poteri io Notaio sono certo, hanno scritto in mia presenza la superiore loro firma. Vicenza, Contrà Sant'Antonio n. 3, ventitrè maggio duemilatredici.

*Roberto...*



LIBRO DELLE DECISIONI DEGLI AMMINISTRATORI

05

Capitale Sociale: Euro 37.000 = I.V.

Codice Fiscale e Numero Iscrizione al Registro Imprese di Vicenza n. [REDACTED]

VERBALE CONSIGLIO DI AMMINISTRAZIONE

Il giorno 22 Maggio 2013 alle ore 10.30 presso la sede della società si è riunito il Consiglio di Amministrazione per discutere e deliberare sul seguente

ordine del giorno

- Delega poteri al Presidente Giampietro Blasin di conferire speciale procura al Presidente del CONSORZIO PARCO PINETA ;
- Varie ed eventuali.

Sono presenti gli amministratori:

Assume la presidenza ai sensi del vigente statuto sociale, e regola lo svolgimento della riunione il Sig. [REDACTED] che chiama a fungere da segretario il Sig. [REDACTED]

Il Presidente constata che la riunione è validamente costituita, anche in assenza di formale convocazione, essendo presenti tutti i componenti del Consiglio di Amministrazione ed informa inoltre che il foglio presenze sarà conservato agli atti della società.

Prende la parola il Presidente che illustra al consiglio la necessità di conferire speciale procura con rappresentanza al CONSORZIO PARCO PINETA, in persona del suo legale rappresentante pro-tempore, affinché, in suo nome e vece, nonché in concorso con gli altri proprietari ricadenti nella perimetrazione per P.U.A., proceda alla stipulazione della convenzione urbanistica ai sensi dell'art. 19 della Legge Regionale 11/2004, in conformità al testo di cui alla bozza prot. 13/6448 della quale la Giunta Comunale ha preso atto con delibera n. 85 del 26 marzo 2013.

Il Presidente continua l'esposizione confermando che trattandosi di operazione straordinaria non rientrante nei poteri statutariamente attribuiti al Consiglio di Amministrazione, l'Assemblea dei soci del 21 Maggio 2013 ha autorizzato lo stesso al compimento dell'operazione come sopra descritta.



[Redacted]

LIBRO DELLE DECISIONI DEGLI AMMINISTRATORI

Dopo breve discussione, il Consiglio

dell'ibera

di attribuire per il compimento dell'operazione sopra dettagliata, tutti i poteri nessuno escluso, al Sig. [Redacted]

Null'altro essendovi da deliberare e nessuno chiedendo la parola, la seduta viene tolta alle ore 11.15 previa stesura, lettura ed approvazione del presente verbale.

[Redacted]

[Redacted]

[Large diagonal line]

*P. Stefanini*



4212N1 (a)



Repertorio n. 119.344

Certifico io DR. PROC. PAOLO DIANESE, Notaio in  
Vicenza, iscritto al Collegio Notarile dei Distretti  
Riuniti di Vicenza e Bassano del Grappa, che quanto  
risulta fotocopiato nel foglio allegato è fedele  
riproduzione per estratto dalle corrispondenti pagine  
n. 5 e n. 6 del Libro delle Decisioni degli  
Amministratori, libro con numerazione bollatura prima  
dell'uso in data 30 ottobre 2012 n. 5275/1 R.V.  
Ufficio Registro Imprese Camera di Commercio Industria  
Artigianato Agricoltura di Vicenza, della Società

Il predetto  
libro è bollato e numerato nelle forme di legge e  
regolarmente tenuto. Il presente estratto si rilascia  
ad uso della Società suddetta.

Vicenza, Contrà Sant'Antonio n. 3, ventitre maggio  
duemilatredici.

*Paolo DianeSE*

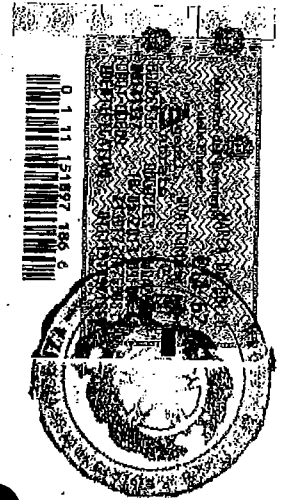
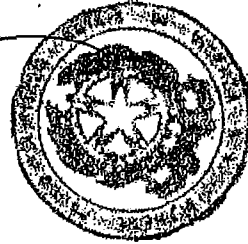

ALLEGATO <<D>>  
al N. 92527 rep.  
N. 39698 racc.

Repertorio n. 119.345

PROCURA SPECIALE

La società:

[REDACTED]  
scale [REDACTED]  
(costituita in Italia) - capitale sociale Euro  
110.000,00 (centodiecimila/00) - PEC [REDACTED]  
[REDACTED] - in persona del Presidente del Con-  
siglio di Amministrazione e legale rappresentante si-  
gnor [REDACTED] nato ad [REDACTED]

[REDACTED]  
rilasciata dal Sindaco di [REDACTED] in data [REDACTED]  
[REDACTED] a questo atto autorizzato dal consiglio medesi-  
mo con propria delibera in data 22 aprile 2013 che per  
estratto autentico odierno n. 119.343 di rep. del no-  
taio Paolo Dianese, qui si allega sotto la lettera  
"A", stipula quanto segue.

Premesso:

- di essere proprietaria del fondo in Jesolo distinto al Catasto Terreni, Foglio 55, mapp.nn. 105, 271, 363, 364, 365, 423, 424, 525, 527, 528, 530, 532, 533, 534 e 535 - Foglio 56 mappali 8, 18, 22, 45, 46, 47, 49, 57, 59 e 61 e al C.F. - Foglio 56, mapp.nn. 58/sub. 1 e 58/sub. 2;
- che detto fondo ricade nell'ambito di progettazione unitaria n. 34 (trentaquattro) Zona Territoriale Omogenea di Piano Regolatore Generale C2.1-14 e D4 - 12, extra ambito F4-51;
- che, a seguito della domanda presentata dal Consorzio Parco Pineta, con sede in Vicenza (VI), Via Vecchia Ferriera n. 51 - codice fiscale 03751690276 - per conto dei consorziati, il Comune di Jesolo ha autorizzato un Piano Urbanistico Attuativo (P.U.A.), come risulta dalla delibera della Giunta Comunale n. 290 in data 16 ottobre 2012 e successiva delibera n. 85 in data 26 marzo 2013.

Ciò premesso la suindicata società, come sopra rappresentata, conferisce speciale procura con rappresentanza all'anzidetto Consorzio Parco Pineta, in persona del suo legale rappresentante pro-tempore, affinché in suo nome e vece, nonché in concorso con gli altri consorziati proprietari di immobili ricadenti nella perimetrazione per P.U.A., proceda alla stipulazione (con il Comune di Jesolo) della convenzione urbanistica ai sensi dell'art. 19 della Legge Regionale 11/2004, in conformità al testo di cui alla bozza di convenzione urbanistica prot. 13/6448 della quale la Giunta Comunale ha preso atto con delibera n. 85 del 26 marzo



2013.

Il consorzio procuratore, in persona del suo legale rappresentante pro-tempore, è quindi specificamente autorizzato al compimento di ogni e qualsiasi atto finalizzato al perfezionamento e alla stipulazione della detta convenzione.

Il tutto con promessa di valido e sin d'ora ratificato e da risolversi in unico contesto.

[REDACTED]

Repertorio n. 119.345

Certifico io DR. PROC. PAOLO DIANESE, Notaio in Vicenza, iscritto al Collegio Notarile dei Distretti Riuniti di Vicenza e Bassano del Grappa, che il signor [REDACTED] nato ad [REDACTED]

[REDACTED]  
dente del Consiglio di Amministrazione e legale rappresentante della società [REDACTED]

[REDACTED]  
con delibera del 22 aprile 2013, come da estratto autentico odierno n. 119.343 di mio repertorio, della cui identità personale ed indicata veste e poteri io Notaio sono certo, ha scritto in mia presenza la superiore sua firma. Vicenza, Contrà Sant'Antonio n. 3, ventitrè maggio duemilatredici.

*Paolo Dianesi*

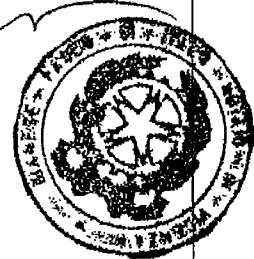

**Verbale di Riunione del Consiglio di Amministrazione**

L'anno 2013 il giorno 22 del mese di aprile alle ore 18:30, presso la sede legale in [redacted] si è riunito il Consiglio di Amministrazione della società VERDEMAR S.R.L., per discutere e deliberare sul seguente

ordine del giorno

1. delega poteri al Presidente Sig. [redacted] conferire speciale procura al Presidente del Consorzio Parco Pineta;
2. Varie ed eventuali.

Assume la presidenza il Sig. [redacted] il quale, constatata la regolarità della riunione con il consenso dei presenti, chiama a fungere da segretario la Sig.ra [redacted] e accetta.

Il Presidente informa il Consiglio sulla necessità di conferire speciale procura con rappresentanza al Consorzio Parco Pineta, in persona del suo legale rappresentante pro-tempore, affinché in suo nome e vece, nonché in concorso con gli altri proprietari di immobili ricadenti nella perimetrazione per P.U.A., proceda alla stipulazione della convenzione urbanistica ai sensi dell'art. 19 della Legge Regionale 11/2004, in conformità al testo di cui alla bozza di convenzione urbanistica prot. 13/6448 della quale la Giunta Comunale ha preso atto con delibera n. 85 del 26 marzo 2013.

Il Consiglio preso atto delle dichiarazioni del Presidente all'unanimità

delibera

- di delegare il Presidente Sig. [redacted] a conferire, al Presidente del Consorzio Parco Pineta, procura speciale con rappresentanza autorizzandolo al compimento di ogni e qualsiasi atto finalizzato al perfezionamento e alla stipula della detta convenzione;

Null'altro essendovi da deliberare e nessuno chiedendo la parola, la seduta viene tolta alle ore 19:00 previa stesura, lettura ed approvazione del presente verbale.

*Il Presidente*

*Il Segretario*

[redacted signature area]





Repertorio n. 119.343

Certifico io DR. PROC. PAOLO DIANESE, Notaio in  
Vicenza, iscritto al Collegio Notarile dei Distretti  
Riuniti di Vicenza e Bassano del Grappa, che quanto  
risulta fotocopiato qui a tergo è fedele riproduzione  
per estratto dalla corrispondente pagina n. 20 del  
Libro delle Decisioni degli Amministratori, libro con  
numerazione e bollatura prima dell'uso in data 5  
ottobre 2006 n. 1935 R.V./2 Ufficio Registro Imprese  
Camera di Commercio Industria Artigianato Agricoltura  
di [redacted] della Società [redacted]

nelle forme di legge e regolarmente tenuto. Il  
presente estratto si rilascia ad uso della Società  
suddetta.

Vicenza, Contrà Sant'Antonio n. 3, ventitre maggio  
duemilatredici.

*Paolo Dianesi*

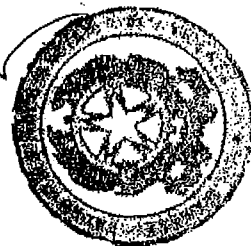

PROCURA SPECIALE

ALLEGATO << E >>  
al N. 32527 rep.  
N. 39698 raoc.

I signori:

[redacted] nato a [redacted] resi-

dente a [redacted]

codice fiscale: [redacted]

in possesso della carta d'identità n. 2747133AA rilasciata  
dal Comune di Jesolo in data 29 dicembre 2010

[redacted] nata a [redacted]

[redacted] residente a [redacted]

codice fiscale: [redacted]

in possesso della carta d'identità n. 2905219AA rilasciata  
dal Comune di Jesolo in data 22 agosto 2011

[redacted] nato a [redacted]

[redacted] residente a [redacted]

codice fiscale: [redacted]

in possesso della carta d'identità n. AO 7104215 rilasciata  
dal Sindaco di Jesolo in data 17 luglio 2008

[redacted] nata a [redacted]

[redacted] residente a [redacted]

[redacted]

codice fiscale: [redacted]

in possesso della carta d'identità n. AK 5839032 rilasciata  
dal Sindaco di Jesolo in data 6 dicembre 2004, valida fino al  
5 dicembre 2014

[redacted] nato [redacted] re-



sidente a [redacted]  
codice fiscale: [redacted]  
in possesso della carta d'identità n. AO 7127132 rilasciata  
dal Sindaco di Musile di Piave in data 5 settembre 2008

[redacted] nato [redacted] residen-  
te a [redacted]  
codice fiscale: [redacted]  
in possesso della carta d'identità n. AH 8209603 rilasciata  
dal Sindaco di Jesolo in data 3 novembre 2003, valida fino al  
2 novembre 2013

e la società:

[redacted] con sede in  
[redacted]  
iscritta al numero (anche codice fiscale) [redacted] del Re-  
gistro Imprese di [redacted] (costituita in Italia) - PEC [redacted]  
[redacted] in persona del socio accomandatario-garante e  
legale rappresentante signor [redacted], nato a [redacted]  
[redacted] e residente a [redacted] (in  
possesso della carta d'identità n. AT 3782246 rilasciata dal  
Sindaco di Jesolo in data 13 ottobre 2012), munito della fir-  
ma disgiunta per gli atti di ordinaria amministrazione

Premesso:

a) di essere proprietari in ragione 1/3 (un terzo) complessi-  
vo i signori [redacted] di 1/3 (un  
terzo) complessivo i signori [redacted]



██████████ e di 1/3 (un terzo) il signor ██████████  
del fondo in Jesolo distinto al Catasto Terreni, foglio 55,  
mappali 524, 526, 529 e 531;

b) di essere il signor ██████████ proprietario del fondo  
in Jesolo distinto al Catasto Terreni, foglio 55, mappale 75;

c) di essere proprietaria la società ██████████  
██████████ del fondo in Jesolo distinto al Catasto  
Terreni, Foglio 55 mappale 362;

- che detti fondi ricadono nell'ambito di progettazione uni-  
taria n. 34 (trentaquattro) Zona Territoriale Omogenea di  
Piano Regolatore Generale C2.1-14 e D4 - 12, extra ambito F4-  
51;

- che, a seguito della domanda presentata dal Consorzio Parco  
Pineta con sede in Vicenza (VI), Via Vecchia Ferriera n. 51 -  
codice fiscale 03751690276 -, per conto dei consorziati, il  
Comune di Jesolo ha autorizzato un Piano Urbanistico Attuati-  
vo (P.U.A.), come risulta dalla delibera della Giunta Comuna-  
le n. 290 in data 16 ottobre 2012 e successiva delibera n. 85  
in data 26 febbraio 2013.

Ciò premesso i suindicati signori e la suindicata società  
(quest'ultima come sopra rappresentata) conferiscono speciale  
procura con rappresentanza all'anzidetto Consorzio Parco Pi-  
neta, in persona del suo legale rappresentante pro-tempore,  
affinchè in loro nome e vece, nonchè in concorso con gli al-  
tri proprietari di immobili ricadenti nella perimetrazione



per P.U.A., proceda alla stipulazione (con il Comune di Jesolo) della convenzione urbanistica ai sensi dell'art. 19 della Legge Regionale 11/2004, in conformità al testo di cui alla bozza di convenzione urbanistica prot. 13/6448 della quale la Giunta Comunale ha preso atto con delibera n. 85 del 26 marzo 2013.

Il Consorzio procuratore, in persona del suo legale rappresentante pro-tempore, è quindi specificamente autorizzato al compimento di ogni e qualsiasi atto finalizzato al perfezionamento e alla stipulazione della detta convenzione.

Il tutto con promessa di valido e sin d'ora ratificato e da risolversi in unico contesto.

Jesolo, ventidue maggio duemilatre-

latredici

N. 92516 di Repertorio

**AUTENTICA DI FIRME**

Io Dr. Carlo Bordieri Notaio in Jesolo ed iscritto al Collegio Notarile di Venezia - Corte d'Appello di Venezia

certifico

che i signori:

[redacted] nato a [redacted] resi-  
dente [redacted]

[redacted] nata a [redacted] l' [redacted]  
residente a [redacted]

[redacted] nato [redacted] l' [redacted]  
sidente a [redacted]

[redacted] nata a [redacted]  
[redacted]

[redacted] nato a [redacted] residen-  
te a [redacted]

[redacted] nato a [redacted] e residente a  
[redacted]

della cui identità personale sono certo, previa lettura da me  
datane, hanno firmato in mia presenza l' atto che precede,

alle ore 15,40 (quindici e quaranta)

Jesolo, Via Piave

Vecchio n. 1 scala A, ventidue maggio duemilatredecim

*Carlo...*  
A



[redacted]

N.

AUTENTICA DI FIRMA

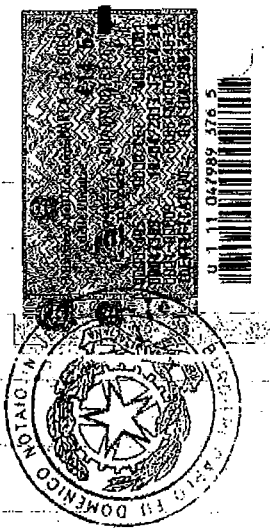

Io Dr. Carlo Bordieri - Notaio in Jesolo ed iscritto al Colle-  
gio Notarile di Venezia - Corte d'Appello di Venezia -

certifico

che il signor:

[redacted] nato a [redacted] re-  
sidente a [redacted]

della cui identità personale sono certo, previa lettura da me  
datane, ha firmato in mia presenza l'atto che precede, alle  
ore 16,30 (sedici e minuti trenta)-

Jesolo,

Via Piave Vecchio n. 1 scala A, ventidue maggio duemilatredi-

ci



E' copia su supporto informatico conforme all'originale su  
supporto cartaceo, ai sensi dell'art. 22 Decreto Legislativo  
7 Marzo 2005, n.82, firmato come per legge, che si rilascia  
per gli usi consentiti. Jesolo quattro giugno duemilatredi-  
ci.





**Ispezione telematica**

n. T1 41728 del 03/04/2022  
Inizio ispezione 03/04/2022 18:42:58  
Richiedente BRBSFN Tassa versata € 3,60  
Nota di trascrizione UTC: 2013-06-06T13:29:25.226185+02:00  
Registro generale n. 16036  
Registro particolare n. 10863 Presentazione n. 121 del 07/06/2013

**Sezione A - Generalità**

*Dati relativi al titolo*

Descrizione ATTO NOTARILE PUBBLICO  
Data 27/05/2013 Numero di repertorio 92527/39698  
Notaio BORDIERI CARLO Codice fiscale BRD CRL 40P01 F229 M  
Sede JESOLO (VE)

*Dati relativi alla convenzione*

Specie ATTO TRA VIVI  
Descrizione 117 CONVENZIONE EDILIZIA  
Voltura catastale automatica NO

*Altri dati*

Sono presenti nella sezione D parti libere relative a sezione A, sezione B, sezione C

*Dati riepilogativi*

Unità negoziali 5 Soggetti a favore 1 Soggetti contro 11

**Sezione B - Immobili**

Unità negoziale n. 1

Immobile n. 1					
Comune	C388 - JESOLO (VE)				
Catasto	TERRENI				
Foglio	55 Particella	226	Subalterno	-	
Natura	T - TERRENO		Consistenza	-	
Immobile n. 2					
Comune	C388 - JESOLO (VE)				
Catasto	TERRENI				
Foglio	55 Particella	227	Subalterno	-	
Natura	T - TERRENO		Consistenza	-	
Immobile n. 3					
Comune	C388 - JESOLO (VE)				
Catasto	TERRENI				
Foglio	55 Particella	242	Subalterno	-	
Natura	T - TERRENO		Consistenza	-	



**Ispezione telematica**

n. T1 41728 del 03/04/2022

Inizio ispezione 03/04/2022 18:42:58

Richiedente BRBSFN

Tassa versata € 3,60

Nota di trascrizione

UTC: 2013-06-06T13:29:25.226185+02:00

Registro generale n. 16036

Registro particolare n. 10863

Presentazione n. 121 del 07/06/2013

Unità negoziale n. 2

Immobile n. 1

Comune	C388 - JESOLO (VE)			
Catasto	TERRENI			
Foglio	55 Particella	105	Subalterno	-
Natura	T - TERRENO		Consistenza	-

Immobile n. 2

Comune	C388 - JESOLO (VE)			
Catasto	TERRENI			
Foglio	55 Particella	271	Subalterno	-
Natura	T - TERRENO		Consistenza	-

Immobile n. 3

Comune	C388 - JESOLO (VE)			
Catasto	TERRENI			
Foglio	55 Particella	363	Subalterno	-
Natura	T - TERRENO		Consistenza	-

Immobile n. 4

Comune	C388 - JESOLO (VE)			
Catasto	TERRENI			
Foglio	55 Particella	364	Subalterno	-
Natura	T - TERRENO		Consistenza	-

Immobile n. 5

Comune	C388 - JESOLO (VE)			
Catasto	TERRENI			
Foglio	55 Particella	365	Subalterno	-
Natura	T - TERRENO		Consistenza	-

Immobile n. 6

Comune	C388 - JESOLO (VE)			
Catasto	TERRENI			
Foglio	55 Particella	423	Subalterno	-
Natura	T - TERRENO		Consistenza	-

Immobile n. 7

Comune	C388 - JESOLO (VE)			
Catasto	TERRENI			
Foglio	55 Particella	424	Subalterno	-
Natura	T - TERRENO		Consistenza	-

Immobile n. 8

Comune	C388 - JESOLO (VE)			
Catasto	TERRENI			
Foglio	55 Particella	525	Subalterno	-
Natura	T - TERRENO		Consistenza	-

Immobile n. 9

Comune	C388 - JESOLO (VE)			
Catasto	TERRENI			



**Ispezione telematica**

n. T1 41728 del 03/04/2022

Inizio ispezione 03/04/2022 18:42:58

Richiedente BRBSFN

Tassa versata € 3,60

Nota di trascrizione

UTC: 2013-06-06T13:29:25.226185+02:00

Registro generale n. 16036

Registro particolare n. 10863

Presentazione n. 121 del 07/06/2013

Foglio	55	Particella	527	Subalterno	-
Natura	T	TERRENO		Consistenza	-
Immobile n.	10				
Comune	C388 - JESOLO (VE)				
Catasto	TERRENI				
Foglio	55	Particella	528	Subalterno	-
Natura	T	TERRENO		Consistenza	-
Immobile n.	11				
Comune	C388 - JESOLO (VE)				
Catasto	TERRENI				
Foglio	55	Particella	530	Subalterno	-
Natura	T	TERRENO		Consistenza	-
Immobile n.	12				
Comune	C388 - JESOLO (VE)				
Catasto	TERRENI				
Foglio	55	Particella	532	Subalterno	-
Natura	T	TERRENO		Consistenza	-
Immobile n.	13				
Comune	C388 - JESOLO (VE)				
Catasto	TERRENI				
Foglio	55	Particella	533	Subalterno	-
Natura	T	TERRENO		Consistenza	-
Immobile n.	14				
Comune	C388 - JESOLO (VE)				
Catasto	TERRENI				
Foglio	55	Particella	534	Subalterno	-
Natura	T	TERRENO		Consistenza	-
Immobile n.	15				
Comune	C388 - JESOLO (VE)				
Catasto	TERRENI				
Foglio	55	Particella	535	Subalterno	-
Natura	T	TERRENO		Consistenza	-
Immobile n.	16				
Comune	C388 - JESOLO (VE)				
Catasto	TERRENI				
Foglio	56	Particella	8	Subalterno	-
Natura	T	TERRENO		Consistenza	-
Immobile n.	17				
Comune	C388 - JESOLO (VE)				
Catasto	TERRENI				
Foglio	56	Particella	18	Subalterno	-
Natura	T	TERRENO		Consistenza	-
Immobile n.	18				
Comune	C388 - JESOLO (VE)				
Catasto	TERRENI				



**Ispezione telematica**

n. T1 41728 del 03/04/2022

Inizio ispezione 03/04/2022 18:42:58

Richiedente BRBSFN

Tassa versata € 3,60

Nota di trascrizione

UTC: 2013-06-06T13:29:25.226185+02:00

Registro generale n. 16036

Registro particolare n. 10863

Presentazione n. 121 del 07/06/2013

Foglio	56	Particella	22	Subalterno	-
Natura	T - TERRENO			Consistenza	-
Immobile n.	19				
Comune	C388 - JESOLO (VE)				
Catasto	TERRENI				
Foglio	56	Particella	45	Subalterno	-
Natura	T - TERRENO			Consistenza	-
Immobile n.	20				
Comune	C388 - JESOLO (VE)				
Catasto	TERRENI				
Foglio	56	Particella	46	Subalterno	-
Natura	T - TERRENO			Consistenza	-
Immobile n.	21				
Comune	C388 - JESOLO (VE)				
Catasto	TERRENI				
Foglio	56	Particella	47	Subalterno	-
Natura	T - TERRENO			Consistenza	-
Immobile n.	22				
Comune	C388 - JESOLO (VE)				
Catasto	TERRENI				
Foglio	56	Particella	49	Subalterno	-
Natura	T - TERRENO			Consistenza	-
Immobile n.	23				
Comune	C388 - JESOLO (VE)				
Catasto	TERRENI				
Foglio	56	Particella	57	Subalterno	-
Natura	T - TERRENO			Consistenza	-
Immobile n.	24				
Comune	C388 - JESOLO (VE)				
Catasto	TERRENI				
Foglio	56	Particella	59	Subalterno	-
Natura	T - TERRENO			Consistenza	-
Immobile n.	25				
Comune	C388 - JESOLO (VE)				
Catasto	TERRENI				
Foglio	56	Particella	61	Subalterno	-
Natura	T - TERRENO			Consistenza	-
Immobile n.	26				
Comune	C388 - JESOLO (VE)				
Catasto	FABBRICATI				
Sezione urbana	-	Foglio 56	Particella 58	Subalterno	1
Natura	A2 - ABITAZIONE DI TIPO CIVILE		Consistenza	-	
Indirizzo	VIA CAVETTA DI MARINA			N. civico	-
Piano	T1 2				



**Ispezione telematica**

	n. T1 41728 del 03/04/2022
	Inizio ispezione 03/04/2022 18:42:58
Richiedente BRBSFN	Tassa versata € 3,60
Nota di trascrizione	UTC: 2013-06-06T13:29:25.226185+02:00
Registro generale n. 16036	
Registro particolare n. 10863	Presentazione n. 121 del 07/06/2013

**Immobile n. 27**

Comune	C388 - JESOLO (VE)			
Catasto	FABBRICATI			
Sezione urbana	- Foglio 56	Particella	58	Subalterno 2
Natura	C6 - STALLE, SCUDERIE, RIMESSE, AUTORIMESSE	Consistenza	-	
Indirizzo	VIA CAVETTA DI MARINA			N. civico -
Piano	T 1			

**Unità negoziale n. 3**

**Immobile n. 1**

Comune	C388 - JESOLO (VE)			
Catasto	TERRENI			
Foglio	55 Particella	75	Subalterno	-
Natura	T - TERRENO		Consistenza	-

**Unità negoziale n. 4**

**Immobile n. 1**

Comune	C388 - JESOLO (VE)			
Catasto	TERRENI			
Foglio	55 Particella	362	Subalterno	-
Natura	T - TERRENO		Consistenza	-

**Unità negoziale n. 5**

**Immobile n. 1**

Comune	C388 - JESOLO (VE)			
Catasto	TERRENI			
Foglio	55 Particella	524	Subalterno	-
Natura	T - TERRENO		Consistenza	-

**Immobile n. 2**

Comune	C388 - JESOLO (VE)			
Catasto	TERRENI			
Foglio	55 Particella	526	Subalterno	-
Natura	T - TERRENO		Consistenza	-

**Immobile n. 3**

Comune	C388 - JESOLO (VE)			
Catasto	TERRENI			
Foglio	55 Particella	529	Subalterno	-
Natura	T - TERRENO		Consistenza	-

**Immobile n. 4**

Comune	C388 - JESOLO (VE)			
Catasto	TERRENI			
Foglio	55 Particella	531	Subalterno	-



**Ispezione telematica**

n. T1 41728 del 03/04/2022  
Inizio ispezione 03/04/2022 18:42:58  
Richiedente BRBSFN Tassa versata € 3,60  
Nota di trascrizione UTC: 2013-06-06T13:29:25.226185+02:00  
Registro generale n. 16036  
Registro particolare n. 10863 Presentazione n. 121 del 07/06/2013  
Natura T - TERRENO Consistenza -

**Sezione C - Soggetti**

*A favore*

Soggetto n. 1 In qualità di FAVORE  
Denominazione o ragione sociale [REDACTED]  
Sede [REDACTED]  
Codice fiscale [REDACTED]  
Relativamente a TUTTE le unità negoziali Per il diritto di PROPRIETA'  
Per la quota di 1/1

*Contro*

Soggetto n. 1 In qualità di CONTRO  
Denominazione o ragione sociale [REDACTED]  
Sede [REDACTED]  
Codice fiscale [REDACTED]  
Relativamente all'unità negoziale n. 1 Per il diritto di PROPRIETA'  
Per la quota di 12/54

Soggetto n. 2 In qualità di CONTRO  
Denominazione o ragione sociale [REDACTED]  
Sede [REDACTED]  
Codice fiscale [REDACTED]  
Relativamente all'unità negoziale n. 1 Per il diritto di PROPRIETA'  
Per la quota di 21/54

Soggetto n. 3 In qualità di CONTRO  
Denominazione o ragione sociale [REDACTED]  
Sede [REDACTED]  
Codice fiscale [REDACTED]  
Relativamente all'unità negoziale n. 1 Per il diritto di PROPRIETA'  
Per la quota di 21/54

Soggetto n. 4 In qualità di CONTRO  
Denominazione o ragione sociale [REDACTED]  
Sede [REDACTED]  
Codice fiscale [REDACTED]  
Relativamente all'unità negoziale n. 2 Per il diritto di PROPRIETA'  
Per la quota di 1/1

Soggetto n. 5 In qualità di CONTRO  
Cognome [REDACTED] Nome [REDACTED]  
Nato il [REDACTED]  
Sesso M Codice fiscale [REDACTED]  
Relativamente all'unità negoziale n. 3 Per il diritto di PROPRIETA'  
Per la quota di 1/1 In regime di BENE PERSONALE



Ispezione telematica

n. T1 41728 del 03/04/2022

Inizio ispezione 03/04/2022 18:42:58

Richiedente BRBSFN

Tassa versata € 3,60

Nota di trascrizione

UTC: 2013-06-06T13:29:25.226185+02:00

Registro generale n. 16036

Registro particolare n. 10863

Presentazione n. 121 del 07/06/2013

Soggetto n. 6 In qualità di CONTRO

Denominazione o ragione sociale

Sede

Codice fiscale

Relativamente all'unità negoziale n. 4 Per il diritto di PROPRIETA'

Per la quota di 1/1

Soggetto n. 7 In qualità di CONTRO

Cognome

Nome

Nato il

Sesso M Codice fiscale

Relativamente all'unità negoziale n. 5 Per il diritto di PROPRIETA'

Per la quota di 2/6

In regime di SEPARAZIONE DI BENI

Soggetto n. 8 In qualità di CONTRO

Cognome

Nome

Nato il

Sesso M Codice fiscale

Relativamente all'unità negoziale n. 5 Per il diritto di PROPRIETA'

Per la quota di 1/6

In regime di COMUNIONE LEGALE

Con

Soggetto n. 9 In qualità di CONTRO

Cognome

Nome

Nata il

Sesso F Codice fiscale

Relativamente all'unità negoziale n. 5 Per il diritto di PROPRIETA'

Per la quota di 1/6

In regime di COMUNIONE LEGALE

Con

Soggetto n. 10 In qualità di CONTRO

Cognome

Nome

Nato il

Sesso M Codice fiscale

Relativamente all'unità negoziale n. 5 Per il diritto di PROPRIETA'

Per la quota di 1/6

In regime di COMUNIONE LEGALE

Con

Soggetto n. 11 In qualità di CONTRO

Cognome

Nome

Nata il

Sesso F Codice fiscale

Relativamente all'unità negoziale n. 5 Per il diritto di PROPRIETA'

Per la quota di 1/6

In regime di COMUNIONE LEGALE

Con



**Ispezione telematica**

	n. T1 41728 del 03/04/2022
	Inizio ispezione 03/04/2022 18:42:58
Richiedente BRBSFN	Tassa versata € 3,60
Nota di trascrizione	UTC: 2013-06-06T13:29:25.226185+02:00
Registro generale n. 16036	
Registro particolare n. 10863	Presentazione n. 121 del 07/06/2013

**Sezione D - Ulteriori informazioni**

*Altri aspetti che si ritiene utile indicare ai fini della pubblicità immobiliare*

RIFERIMENTO A QUADRO A: LA DITTA LOTTIZZANTE, SOCIETA'

[REDAZIONE] MPLESSIVAMENTE DELLA PERCENTUALE DELL' 86,10%  
[REDAZIONE] (OTTANTASETTA PER CENTO) DELLE AREE INSERITE NELL'AMBITO DI PIANO SOGGETTO A  
[REDAZIONE] PROGETTAZIONE UNITARIA, SE RIFERITE ALLA SUPERFICIE CATASTALE RICADENTE NEL COMPARTO E  
[REDAZIONE] DELLA PERCENTUALE DELL'87% (OTTANTASETTA PER CENTO) DEL VALORE DEGLI IMMOBILI, SI E'  
[REDAZIONE] IMPEGNATA, CON LA PROCEDURA DELL'ART. 20 PUNTO 6 DELLA LEGGE REGIONALE 11/2004, AD  
[REDAZIONE] ESEGUIRE IL PIANO URBANISTICO ATTUATIVO, SECONDO GLI ELABORATI DI PROGETTO APPROVATI  
[REDAZIONE] (CHE SONO E RIMANGONO AGLI ATTI DEL COMUNE, MA CHE COMUNQUE DEVONO INTENDERSI PARTE  
[REDAZIONE] INTEGRANTE DELLA CONVENZIONE, ANCHE SE NON ALLEGATI), ASSUMENDO IN MODO ESPLICITO E  
[REDAZIONE] FORMALE TUTTI GLI OBBLIGHI PREVISTI DAGLI ARTICOLI DELLA CONVENZIONE, PER SE STESSA ED  
[REDAZIONE] AVENTI CAUSA A QUALSIASI TITOLO. CESSIONE DELLE AREE PER OPERE DI URBANIZZAZIONE PRIMARIA  
[REDAZIONE] LA DITTA LOTTIZZANTE, AI SENSI DELL'ART. 28 DELLA L.U. 17 AGOSTO 1942, N. 1150 E DELL'ART. 86  
[REDAZIONE] DELLA L.R. 27 GIUGNO 1985, N. 61 E SUCCESSIVE MODIFICHE ED INTEGRAZIONI, SI E' IMPEGNATA A  
[REDAZIONE] CEDERE E A TRASFERIRE IN PROPRIETA' AL COMUNE LE SEGUENTI AREE, EVIDENZIATE NELLE TAV. 7  
[REDAZIONE] REVISIONE 3 E TAV. 9 REVISIONE 2, DA REALIZZARE AI SENSI DELL'ART. 4 DELLA CONVENZIONE, DA  
[REDAZIONE] DESTINARE O DESTINATE A: - STRADE, MARCIAPIEDI ED ALTRI SPAZI PEDONALI - PARCHEGGI (IVI  
[REDAZIONE] COMPRESA L'AREA F4.51 EXTRA-AMBITO) - VERDE PUBBLICO - AREA SPORTIVA "CIGNO BIANCO", AREA  
[REDAZIONE] CHE POTRA' ESSERE CEDUTA ANTICIPATAMENTE SU SEMPLICE RICHIESTA DELL'AMMINISTRAZIONE. LE  
[REDAZIONE] SUPERFICI SARANNO ESATTAMENTE QUANTIFICATE IN FASE DI REDAZIONE DEL TIPO DI  
[REDAZIONE] FRAZIONAMENTO. L'ATTO DI TRASFERIMENTO DELLE AREE E DELLE OPERE DOVRA' ESSERE STIPULATO  
[REDAZIONE] AD INTERVENUTO COLLAUDO FAVOREVOLE DELLE OPERE MEDESIME E COMUNQUE PRIMA  
[REDAZIONE] DELL'APPROVAZIONE DELLO STESSO. ESECUZIONE DELLE OPERE DI URBANIZZAZIONE PRIMARIA -  
[REDAZIONE] ONERI DI URBANIZZAZIONE PRIMARIA LA DITTA LOTTIZZANTE, AI SENSI DELL'ART. 28 DELLA LEGGE  
[REDAZIONE] URBANISTICA 17 AGOSTO 1942, N. 1150 E DELL'ART. 86 DELLA LEGGE REGIONALE 27 GIUGNO 1985, N. 61,  
[REDAZIONE] SUCCESSIVE MODIFICHE E INTEGRAZIONI, SI E' IMPEGNATA A REALIZZARE, A TOTALI PROPRIE CURE E  
[REDAZIONE] SPESE, LE SEGUENTI OPERE DI URBANIZZAZIONE PRIMARIA, IN CONFORMITA' AL PROGETTO  
[REDAZIONE] URBANISTICO CITATO, DESCRITTE NELLA TABELLA RIEPILOGATIVA SEGUENTE. LE RETI DI  
[REDAZIONE] DISTRIBUZIONE DELL'ENERGIA ELETTRICA, DEL TELEFONO, DELL'ACQUA E QUELLA DEL GAS NONCHE'  
[REDAZIONE] LA RETE FOGNARIA DOVRANNO ESSERE REALIZZATE PREVIO ACCORDO TRA LA DITTA LOTTIZZANTE E  
[REDAZIONE] RELATIVI GESTORI. DOVRA' INOLTRE ESSERE CONCORDATA CON L'AZIENDA CHE GESTISCE IL SERVIZIO  
[REDAZIONE] DI RACCOLTA DEI RIFIUTI L'UBICAZIONE DELLE PIAZZOLE ECOLOGICHE. LA DITTA LOTTIZZANTE DOVRA'  
[REDAZIONE] PRODURRE APPOSITA ISTANZA DI PERMESSO DI COSTRUIRE PER LE SUDETTE OPERE DI  
[REDAZIONE] URBANIZZAZIONE CORREDATA DAL PROGETTO ESECUTIVO DELLE STESSE COMPRESIVO DI COMPUTO  
[REDAZIONE] METRICO ESTIMATIVO COMPLETO. L'IMPORTO DEDOTTO DAL PREVENTIVO SOMMARIO DI SPESA  
[REDAZIONE] GENERALE PER LA REALIZZAZIONE DELLE OPERE DI URBANIZZAZIONE PRIMARIA DI CUI SOPRA E' PARI  
[REDAZIONE] A EURO 14.560.000,00 (QUATTORDICIMILIONICINQUECENTOSESSANTAMILA/00), COME DA DISTINTA  
[REDAZIONE] SEGUENTE: OPERE URBANIZZAZIONE PRIMARIA COSTO SOMMARIO PREVENTIVATO - RETE ACQUE  
[REDAZIONE] METEORICHE E FOGNATURA NERA EURO 3.450.000,00= - RETE ELETTRICA MEDIA E BASSA TENSIONE  
[REDAZIONE] EURO 1.100.000,00= - RETE ACQUEDOTTO EURO 1.460.000,00= - RETE GAS A MEDIA PRESSIONE EURO





Ispezione telematica

n. T1 41728 del 03/04/2022

Inizio ispezione 03/04/2022 18:42:58

Richiedente BRBSFN

Tassa versata € 3,60

Nota di trascrizione

UTC: 2013-06-06T13:29:25.226185+02:00

Registro generale n. 16036

Registro particolare n. 10863

Presentazione n. 121 del 07/06/2013

930.000,00= - RETE TELEFONO E FIBRA OTTICA EURO 510.000,00= - ILLUMINAZIONE PUBBLICA EURO 1.290.000,00= - VIABILITA' SUD E DI DISTRIBUZIONE INTERNA, VIABILITA' NORD, PASSERELLA IN LEGNO, PARCHEGGI P.U.A., PISTE CICLABILI, SEGNALETICA, ISOLE ECOLOGICHE (IVI COMPRESSE OPERE DI RIPORTO PER I CORPI STRADALI) EURO 5.010.000,00= - REALIZZAZIONE DELL'IMPIANTO A VERDE PRIMARIO DA CONFERIRE EURO 810.000,00= TOTALE GENERALE EURO 14.560.000,00= (QUATTORDICIMILIONICINQUECENTOESSANTAMILA/00). L'IMPORTO DEGLI ONERI DI URBANIZZAZIONE PRIMARIA CALCOLATI SULLA VOLUMETRIA DI PIANO SECONDO LE TABELLE VIGENTI E' PARI A EURO 4.869.043,63 (QUATTROMILIONOTTOCENTOESSANTANOVEMILAQUARANTATRE'/63), COME DAL SEGUENTE PROSPETTO: VOLUMETRIA COMPLESSIVA DI PROGETTO Z.T.O. C 2.1-14 - MC. 238.444,84 (DUECENTOTRENTOTTOMILAQUATTROCENTOQUARANTAQUATTRO VIRGOLA OTTANTAQUATTRO) ONERE PRIMARIO TABELLARE AL MC. - EURO/MC 20,42 (VENTI/42) ONERI PRIMARI EURO 4.869.043,63 (QUATTROMILIONOTTOCENTOESSANTANOVEMILAQUARANTATRE'/63). LA DITTA LOTTIZZANTE, PRIMA DEL RITIRO DEL PERMESSO DI COSTRUIRE DELLE OPERE DI URBANIZZAZIONE, DOVRA' VERSARE AL CONSORZIO DI BONIFICA VENETO ORIENTALE LA SOMMA DI EURO 233.500,00 - DUECENTOTRENTATREMILACINQUECENTO/00 - (PRODOTTO DA EURO/HA 10.000 - DIECIMILA - X CIRCA HA 23.35.00 - ETTARI VENTITRE, ARE TRENTACINQUE E CENTIARE ZERO - SUPERFICIE IMPERMEABILIZZATA) QUALE CONTRIBUTO A COMPENSO DELLE AREE DA URBANIZZARE E IMPERMEABILIZZARE O COMUNQUE, A GARANZIA DELL'IMPORTO, PRODURRE FIDEJUSSIONE BANCARIA O POLIZZA FIDEJUSSORIA EMessa DA COMPAGNIA DI ASSICURAZIONE AUTORIZZATA DALL'ISVAP ALL'ESERCIZIO DEL RAMO N. 15 CAUZIONI, CHE DOVRA' ESSERE PRESENTATA CON LE MODALITA' PREVISTE DALL'ART. 19 DELLA CONVENZIONE- TALE GARANZIA SARA' SVINCOLATA, SU RICHIESTA DELLA DITTA, A VERSAMENTO EFFETTUATO. SI E' DATO ATTO CHE LA DITTA LOTTIZZANTE SI E' IMPEGNATA AD ESEGUIRE TUTTE LE OPERE DI URBANIZZAZIONE PRIMARIA PREVISTE; PERTANTO, AI SENSI DELL'ART. 86 DELLA L.R. 61/85 E SUCCESSIVE MODIFICHE ED INTEGRAZIONI, NESSUN CONTRIBUTO PER ONERI DI URBANIZZAZIONE PRIMARIA SARA' DOVUTO ALL'ATTO DEL RILASCIO DEI SINGOLI PERMESSI DI COSTRUIRE SUI LOTTI. NEL CASO IN CUI DALLA PROGETTAZIONE ESECUTIVA RISULTASSERO MAGGIORI ONERI PER LA DITTA LOTTIZZANTE, LA STESSA DOVRA' ASSUMERSENE CARICO AL FINE DELLA REALIZZAZIONE DELLE OPERE COMUNQUE PREVISTE DAL P.U.A. ED ELENCAETE NELL'ARTICOLO 4 DELLA CONVENZIONE, E' COMUNQUE PREVISTO IL PAGAMENTO DEGLI ONERI PRIMARI NEL CASO DI CONGUAGLIO A FAVORE DELL'AMMINISTRAZIONE COMUNALE. ESECUZIONE DELLE OPERE DI URBANIZZAZIONE SECONDARIA - ONERI DI URBANIZZAZIONE SECONDARIA LA DITTA LOTTIZZANTE SI E' IMPEGNATA A REALIZZARE A TOTALI PROPRIE CURE E SPESE, LE SEGUENTI OPERE DI URBANIZZAZIONE SECONDARIA, PREVISTE DAL P.R.G., ED IN CONFORMITA' AL PROGETTO URBANISTICO CITATO, DESCRITTE NELLE TABELLE RIEPILOGATIVE SEGUENTI. URBANIZZAZIONE SECONDARIA/AREA C2 COSTO SOMMARIO PREVENTIVATO - PARCHEGGI DI PRG (F4.041 E F4.050) EURO 1.660.000,00= - PARCHEGGIO DI PRG FUORI AMBITO F4.051 EURO 304.000,00= TOTALE GENERALE EURO 1.964.000,00= (UNMILIONENOVECENTOESSANTAQUATTROMILA/00). LA DITTA LOTTIZZANTE SI E' IMPEGNATA A REALIZZARE, CEDERE E TRASFERIRE IN PROPRIETA' AL COMUNE LE OPERE STESSE E LE AREE SU CUI SONO REALIZZATE. L'IMPORTO DEDOTTO DAL COMPUTO METRICO ESTIMATIVO PER LA REALIZZAZIONE DELLE OPERE DI CUI SOPRA E' PARI A EURO 1.964.000,00 (UNMILIONENOVECENTOESSANTAQUATTROMILA/00). LA REALIZZAZIONE DEL PARCHEGGIO FUORI AMBITO F4-51 E' DISGIUNTA DALL'ITER DI ESECUZIONE DELLE ALTRE OPERE DI URBANIZZAZIONE INSERITE NELL'AMBITO DI P.U.A.; LADDOVE L'OPERA RISULTASSE INATTUABILE IL COMUNE POTRA' IN L'UOGO DELLA MEDESIMA CHIEDERNE LA MONETIZZAZIONE PER PARI IMPORTO. URBANIZZAZIONE SECONDARIA COSTO SOMMARIO PREVENTIVATO PARCO TEMATICO - PARCHEGGIO AFFERENTE LA DARSENA EURO 330.000,00= - PARCHEGGIO AFFERENTE IL PARCO TEMATICO EURO 417.000,00= - AREA A VERDE PUBBLICO EURO 580.000,00= TOTALE GENERALE EURO 1.327.000,00=



**Ispezione telematica**

n. T1 41728 del 03/04/2022  
Inizio ispezione 03/04/2022 18:42:58  
Richiedente BRBSFN Tassa versata € 3,60  
Nota di trascrizione UTC: 2013-06-06T13:29:25.226185+02:00  
Registro generale n. 16036  
Registro particolare n. 10863 Presentazione n. 121 del 07/06/2013

(UNMILIONETRECENTOVENTISETTMILA/00). IN MERITO ALLE OPERE AFFERENTI LA Z.T.O. D4-12, LA DITTA LOTTIZZANTE SI E' IMPEGNATA A REALIZZARE E CONFERIRE AREA PIANTUMATA A PARCO, REALIZZATA IN CONTINUITA' CON LA SISTEMAZIONE PAESAGGISTICA DEL COMPARTO COME PREVISTO DAL "PIANO DEL VERDE", PER UNA SUPERFICIE PARI A MQ 15.491,93 - QUINDICIMILAQUATTROCENTONOVANTUNO VIRGOLA NOVENTATRE' - (VEDI TAV. 8 REVISIONE 2 E "RELAZIONE ILLUSTRATIVA GENERALE, VERSIONE GENNAIO 2013"). L'IMPORTO DEDOTTO DAL COMPUTO METRICO ESTIMATIVO PER LA REALIZZAZIONE DELLE OPERE DI CUI SOPRA E' PARI AD EURO 1.327.000,00 (UNMILIONETRECENTOVENTISETTMILA/00). URBANIZZAZIONE SECONDARIA COSTO SOMMARIO PREVENTIVATO COMPENSAZIONE STANDARD VALORE AREE URBANIZZATE A COMPENSAZIONE ACQUISIZIONE STANDARD F3.3 P.R.G. PARI A 15.000 (QUINDICIMILA) MC. EDIFICABILI (ART. 13 N.T.A. - NORME TECNICHE DI ATTUAZIONE -) MQ. 6.788,57 (SEIMILASETTECENTOTTANTOTTO/57) X EURO/MQ. 210 (DUECENTODIECI) EURO 1.425.599,70 (UNMILIONEQUATTROCENTOVENTICINQUEMILACINQUECENTONOVANTANOVE/70). L'IMPORTO DEDOTTO DAL COMPUTO METRICO ESTIMATIVO PER LA REALIZZAZIONE DELLE OPERE DI CUI SOPRA E' PARI A EURO 1.425.599,70 (UNMILIONEQUATTROCENTOVENTICINQUEMILACINQUECENTONOVANTANOVE/70). LA DITTA LOTTIZZANTE SI E' IMPEGNATA A CEDERE E TRASFERIRE GRATUITAMENTE IN PROPRIETA' AL COMUNE DI JESOLO LE AREE URBANIZZATE COSI' COME INDIVIDUATE, CON RETINO DI COLORE AZZURRO, NELLA TAV. 9 REVISIONE 2 "AREE IN CESSIONE". A FRONTE DI UN CONFERIMENTO IN OPERE ED AREE COSI' RIASSUMIBILE: URBANIZZAZIONE SECONDARIA COSTO SOMMARIO PREVENTIVATO - PARCHEGGI DI PRG (F4.041 E F4.050) EURO 1.964.000,00= - AREA A PARCO - Z.T.O. D4-12 EURO 1.327.000,00= - COMPENSAZIONE STANDARD - ART. 13 N.T.A. EURO 1.425.599,70= TOTALE GENERALE EURO 4.716.599,70= (QUATTROMILIONISETTECENTOSEDICIMILACINQUECENTONOVANTANOVE/70). L'IMPORTO COMPLESSIVO PER LA REALIZZAZIONE DELLE OPERE DI URBANIZZAZIONE SECONDARIA E CESSIONI DI CUI SOPRA E' PARI A EURO 4.716.599,70 (QUATTROMILIONISETTECENTOSEDICIMILACINQUECENTONOVANTANOVE/70). L'IMPORTO DEGLI ONERI DI URBANIZZAZIONE SECONDARIA CALCOLATI SECONDO LE TABELLE VIGENTI E' PARI A: EURO 2.963.869,36 (DUEMILIONINOVECENTOESSANTATREMILAOTTOCENTOESSANTANOVE/36) VOLUMETRIA COMPLESSIVA DI PROGETTO Z.T.O. C 2.1-14 - MC. 238.444,84 (DUECENTOTRETTOTOMILAQUATTROCENTOQUARANTAQUATTRO VIRGOLA OTTANTAQUATTRO) ONERE SECONDARIO TABELLARE AL MC. - EURO/MC 12,43 (DODICI/43) ONERI SECONDARI EURO 2.963.869,36 (DUEMILIONINOVECENTOESSANTATREMILAOTTOCENTOESSANTANOVE/36). SI E' DATO ATTO CHE E' PREVISTO LO SCOMPUTO TOTALE DEGLI ONERI DOVUTI. LE PARTI CONTRAENTI, AI SENSI DELL'ART. 32 DELLA L.R. 23 APRILE 2004 N. 11, SI SONO DATE RECIPROCO ATTO CHE LA DITTA LOTTIZZANTE HA ASSICURATO IL CONSEGUIMENTO DEI RAPPORTI DI DIMENSIONAMENTO DEL P.U.A. MEDIANTE LA CESSIONE GRATUITA DELLE AREE A STANDARD E CHE PERTANTO NON RICORRE LA CONDIZIONE DELL'EVENTUALE MONETIZZAZIONE DEGLI ONERI DI URBANIZZAZIONE SECONDARIA DETERMINATI IN BASE ALLE VIGENTI TABELLE, IN LUOGO DELLA CORRISPONDENTE QUOTA DELLE AREE NECESSARIE PER LA REALIZZAZIONE DELLE OPERE DI URBANIZZAZIONE SECONDARIA PREVISTA DALLA VIGENTE LEGISLAZIONE URBANISTICA A CARICO DEI LOTTIZZANTI. OPERE ALTERNATIVE A QUANTO PREVISTO DALL'ART. 23 N.T.A. "AREE PER IL PARCO DELLA PINETA D4-12" - RIF. "FABBRICATO VETUSTO" LA DITTA LOTTIZZANTE HA DICHIARATO SIN D'ORA LA PROPRIA DISPONIBILITA' E SI E' IMPEGNATA A REALIZZARE IN LUOGO DEL RECUPERO A MUSEO DELL'EDIFICIO VETUSTO SITO IN Z.T.O. D4-12 (COSI' COME PREVISTO DALL'ART. 23 N.T.A. DEL P.R.G. VIGENTE), E COMUNQUE SINO ALL'AMMONTARE MASSIMO DI EURO 2.000.000,00 (DUEMILIONI/00), OPERE QUALI: - SISTEMAZIONE ED ADEGUAMENTO DELLA VIABILITA' RELATIVA A VIA CIGNO BIANCO PER IL TRATTO INCLUSO NELL'AMBITO URBANISTICO MODIFICATO DEL P.U.A., STIMATO PARI A EURO 1.657.620,00



**Ispezione telematica**

	n. T1 41728 del 03/04/2022
	Inizio ispezione 03/04/2022 18:42:58
Richiedente BRBSFN	Tassa versata € 3,60
Nota di trascrizione	UTC: 2013-06-06T13:29:25.226185+02:00
Registro generale n. 16036	
Registro particolare n. 10863	Presentazione n. 121 del 07/06/2013

(UNMILIONESEICENTOCINQUANTASETTEMILASEICENTOVENTI/20) - ARROTONDATO A EURO 1.660.000,00 (UNMILIONESEICENTOSESSANTAMILA/00); - DISPOSIZIONE, PER INTEGRAZIONE ARREDO E/O SERVIZI DEL VERDE PUBBLICO IN CESSIONE, UN IMPORTO STIMATO PARI A EURO 340.000,00 (TRECENTOQUARANTAMILA/00). L'AMMINISTRAZIONE COMUNALE SI E' RISERVATA DI IMPIEGARE IN MODO DIVERSO L'AMMONTARE MASSIMO DI EURO 2.000.000,00 (DUEMILIONI/00), DESTINATO AD "OPERE ALTERNATIVE A QUANTO PREVISTO DALL'ART. 23 N.T.A. DEL P.R.G." - AREE PRIVATE CONVENZIONATE PER L'USO PUBBLICO LA DITTA LOTTIZZANTE RELATIVAMENTE AL PERCORSO CICLOPEDONALE DI COLLEGAMENTO TRA IL PARCO TEMATICO E LA PISTA CICLOPEDONALE DI CONNESSIONE TRA LA VIABILITA' SUD E LA VIABILITA' NORD, SI E' IMPEGNATA NEI CONFRONTI DEL COMUNE DI CONCEDERE IL DIRITTO DI ACCESSO/RECESSO PUBBLICO AGLI STESSI, CON MODALITA' ED ORARI DA CONCORDARE TRA LE PARTI CON APPOSITO DOCUMENTO INTEGRATIVO AD OPERA REALIZZATA E COLLAUDATA. SERVITU' PUBBLICHE LA DITTA LOTTIZZANTE, OVE NECESSARIO E PARTICOLARMENTE PER LA GESTIONE DELL'AREA Z.T.O. D4-12 DENOMINATA "PARCO TEMATICO", SI E' IMPEGNATA A COSTITUIRE, A FAVORE DEL COMUNE CHE HA ACCETTATO, LE SERVITU' OCCORRENTI PER OPERE PUBBLICHE EVENTUALMENTE PRESENTI NEI TERMINI CHE SARANNO PRECISATI IN SEDE DI APPOSITA CONVENZIONE, COME INDICATO NELL'ART. 23, PENULTIMO COMMA, DELLE N.T.A. DI P.R.G.- LE EVENTUALI OPERE DEPUTATE SONO INSERITE NELL'AREA D4-12 EVIDENZIATA NELLA TAV. 9 REVISIONE 2 "AREE IN CESSIONE", CON GRAFIA, RETINO E CAMPITURA DI COLORE AZZURRO. LA EVENTUALE COSTITUZIONE DI DETTE SERVITU', VERRA' FATTA SENZA CORRISPETTIVO IN DENARO ESCLUSO OGNI ALTRO INTENTO LUCRATIVO, IN CONSIDERAZIONE DELL'INTERESSE E DELL'UTILITA' DELLA COSTITUZIONE DELLA SERVITU' STESSA. ALLACCIAMENTO AI PUBBLICI SERVIZI LA DITTA LOTTIZZANTE SI E' IMPEGNATA AD ASSUMERE L'ONERE DELLE SEGUENTI OPERE NECESSARIE PER ALLACCIARE LA ZONA AI PUBBLICI SERVIZI, IN CONFORMITA' AL PROGETTO CITATO, SECONDO LE PRESCRIZIONI DI CUI AL CAPITOLATO SPECIALE APPROVATO E SECONDO LE MODALITA' TECNICO - ESECUTIVE CHE SARANNO PRESCRITTE DAGLI ENTI EROGATORI DI TALI SERVIZI: - FOGNATURE; - APPROVVIGIONAMENTO IDRICO; - ENERGIA ELETTRICA; - PUBBLICA ILLUMINAZIONE; - GAS; - TELEFONO. LA DITTA LOTTIZZANTE SI E' IMPEGNATA, INOLTRE, A CONCEDERE L'EVENTUALE ALLACCIAMENTO ALLE RETI TECNOLOGICHE E DI SERVIZIO REALIZZATE, A DELLE TERZE DITTE NON INCLUSE NELLA LOTTIZZAZIONE. OPERE DI URBANIZZAZIONE E ALLACCIAMENTO AI PUBBLICI SERVIZI - TEMPI DI ESECUZIONE LA DITTA LOTTIZZANTE SI E' IMPEGNATA A PRESENTARE IL PROGETTO ESECUTIVO DELLE OPERE DI URBANIZZAZIONE ENTRO 360 (TRECENTOSESSANTA) GIORNI DALLA DATA DI SOTTOSCRIZIONE DELLA CONVENZIONE, A INIZIARE I LAVORI DI URBANIZZAZIONE E QUELLI NECESSARI PER ALLACCIARE LA ZONA AI PUBBLICI SERVIZI ENTRO UN ANNO DAL RILASCIO DEL PERMESSO DI COSTRUIRE DELLE OPERE DI URBANIZZAZIONE E AD ULTIMARE GLI STESSI ENTRO 3 (TRE) ANNI DALLA DATA DI INIZIO. QUALORA ALLO SCADERE DEI TEMPI SUDETTI LE OPERE NON RISULTASSERO COMPLETE, IL COMUNE POTRA' REVOCARE L'AUTORIZZAZIONE AD ATTUARE IL PIANO O FARE ESEGUIRE LE OPERE MANCANTI O DIFFORMI, UTILIZZANDO I FONDI DI CUI ALLA FIDEJUSSIONE PREVISTA DALL'ART. 19 DELLA CONVENZIONE - PRIMA DELL'INIZIO DEI LAVORI, LA DITTA LOTTIZZANTE COMUNICHERA' AL COMUNE LA DATA DI INIZIO DEI LAVORI MEDESIMI E L'AVVENUTO TRACCIAMENTO DEGLI SPAZI RELATIVI ALLE OPERE DI URBANIZZAZIONE. L'ESECUZIONE DELLE OPERE SPECIFICATE AVVERRA' SOTTO IL CONTROLLO DEGLI ORGANI TECNICI COMUNALI AI QUALI SARA' RICONOSCIUTA LA FACOLTA', PREVIA DIFFIDA, DI SOSPENDERE I LAVORI QUALORA GLI STESSI NON VENISSERO RITENUTI CORRISPONDENTI AL PROGETTO APPROVATO O NON ESEGUITI A REGOLA D'ARTE. MANUTENZIONE DELLE OPERE DURANTE L'ATTUAZIONE DELLE OPERE DI URBANIZZAZIONE E DI ALLACCIAMENTO AI PUBBLICI SERVIZI, E FINO ALLA CONSEGNA DELLE STESSE, TUTTI GLI ONERI DI MANUTENZIONE ED OGNI RESPONSABILITA' CIVILE E PENALE INERENTE ALL'ATTUAZIONE ED ALL'USO DELLA LOTTIZZAZIONE E DEI MANUFATTI PREVISTI OD AUTORIZZATI, SARANNO A TOTALE CARICO



**Ispezione telematica**

	n. T1 41728 del 03/04/2022
	Inizio ispezione 03/04/2022 18:42:58
Richiedente BRBSFN	Tassa versata € 3,60
Nota di trascrizione	UTC: 2013-06-06T13:29:25.226185+02:00
Registro generale n. 16036	
Registro particolare n. 10863	Presentazione n. 121 del 07/06/2013

DELLA DITTA LOTTIZZANTE. LA MANUTENZIONE DELLE AREE SOGGETTE A SERVITU' RESTERA' IN PERPETUO A CARICO DELLA DITTA LOTTIZZANTE. QUALORA ALL'ATTO DELLA CONSEGNA LE OPERE CITATE NON RISULTASSERO IN PERFETTE CONDIZIONI DI AGIBILITA', SI APPLICHERANNO LE DISPOSIZIONI DI CUI AI DUE ULTIMI COMMII DELL'ART. 11 DELLA CONVENZIONE. E COMUNQUE, ENTRO SESSANTA GIORNI DALL'ACCERTAMENTO DELLE DIFFORMITA' E PRIMA CHE SIANO DECORSI DUE ANNI DALLA CONSEGNA DELLE OPERE, IL COMUNE DI JESOLO POTRA' SEMPRE RIVALERSI NEI MODI STABILITI DALLE LEGGI VIGENTI (VEDI ART. 1667 E SEGUENTI DEL C.C.). LA DITTA LOTTIZZANTE HA ACCETTATO ESPRESSAMENTE L'OBLIGAZIONE DERIVANTE DALL'ART. 1669 C.C. IL CUI TERMINE SI E' CONVENUTO DECORRA DALLA DATA DEL VERBALE DI ACCETTAZIONE DELLE OPERE A SEGUITO DI COLLAUDO. PERMESSI DI COSTRUIRE / STRALCI FUNZIONALI E AGIBILITA' PERMESSI DI COSTRUIRE IL COMUNE RILASCIERA' I SINGOLI PERMESSI DI COSTRUIRE, PER LA REALIZZAZIONE DELLE RESIDENZE TURISTICHE, COME PREVISTE ED ORGANIZZATE ED ILLUSTRATE NELLA TAV. 5 "PLANIMETRIA GENERALE", NEL RISPETTO DELLA VIGENTE NORMATIVA URBANISTICA E DI QUANTO PREVISTO DAL P.U.A., DOPO IL RILASCIO DEL PERMESSO DI COSTRUIRE DELLE OPERE DI URBANIZZAZIONE PRIMARIE E LA CERTIFICAZIONE DELL'AVVENUTO INIZIO DELLE MEDESIME; I PERMESSI DI COSTRUIRE RELATIVI ALLA REALIZZAZIONE DELLE STRUTTURE EDILIZIE COMPONENTI I SERVIZI NELLA Z.T.O. D4-12, SARANNO RILASCIATI DAL COMUNE DI JESOLO, DOPO LA STIPULA DELLA CONVENZIONE DI CUI L'ART. 8 DELL'ATTO, IL RILASCIO COME SOPRA DEL PERMESSO DI COSTRUIRE LE OPERE DI PUBBLICO INTERESSE E LA CERTIFICAZIONE DELL'AVVENUTO INIZIO DELLE MEDESIME A CARICO DEL CONSORZIO; STRALCI FUNZIONALI E AGIBILITA' IN CONSEGUENZA DELLA PARTICOLARE ENTITA' DELLE OPERE DA COMPIERSI E DELLE RELATIVE TEMPISTICHE, LA TAV. 07 REVISIONE 3 STABILISCE GLI STRALCI FUNZIONALI, DENOMINATI RISPETTIVAMENTE: STRALCIO FUNZIONALE A - VIABILITA' NORD B - VIABILITA' "CIGNO BIANCO" C - VIABILITA' SUD E PARCHEGGI D - VIABILITA' PARCO E PARCHEGGI E - PARCO TEMATICO E SERVIZI F - PARCHEGGIO DI P.R.G. FUORI AMBITO F4.051 G - DARSENA E SERVIZI. DETTI STRALCI SONO FORMATI DA AREE OMOGENEE SIA PER DESTINAZIONE CHE PER FRUIBILITA' PUBBLICA E SARANNO DEPUTATI ALLA CRESCITA ARMONICA, ORDINATA E COORDINATA, DELL'INTERO AMBITO URBANISTICO. INDIPENDENTEMENTE DAL COLLAUDO FINALE GENERALE DELL'INTERO AMBITO URBANISTICO, IL COMUNE, RILASCIERA' I SINGOLI CERTIFICATI DI AGIBILITA' DELLE RESIDENZE TURISTICHE E STRUTTURE EDILIZIE COMPONENTI I SERVIZI NELLA Z.T.O. D4-12, SOLAMENTE SE NEI RISPETTIVI STRALCI FUNZIONALI DI SPECIFICA APPARTENENZA, TUTTE LE OPERE DI URBANIZZAZIONE AD ESSE FUNZIONALMENTE CORRELABILI E DIRETTAMENTE UTENTI, E COMUNQUE NESSUNA ESCLUSA, RISULTERANNO COMPLETATE, COLLAUDATE E FUNZIONANTI, GARANTITA L'ACCESSIBILITA' IN SICUREZZA AI LUOGHI DA ABITARE E/O UTILIZZARE QUALI SERVIZI PERTINENTI. CESSIONE DELLE AREE LA DITTA LOTTIZZANTE SI E' IMPEGNATA A STIPULARE L'ATTO DI TRASFERIMENTO DELLE AREE AL COMUNE, PER L'INCLUSIONE NEL DEMANIO COMUNALE E LA COSTITUZIONE DELLE SERVITU', DOPO L'ULTIMAZIONE DEI LAVORI AD AVVENUTA COMUNICAZIONE DELL'INTERVENUTO COLLAUDO FAVOREVOLE DELLE OPERE DI URBANIZZAZIONE, E COMUNQUE NON PRIMA DELL'APPROVAZIONE DEL COLLAUDO STESSO. CON LO STESSO ATTO VERRANNO PRESE IN CONSEGNA ANCHE LE AREE DI CUI TRATTASI. I BENI CEDUTI DOVRANNO ESSERE PRIVI DI VINCOLI, DIRETTI O INDIRETTI, PESI O IPOTECHE. TRASFERIMENTO A TERZI DEGLI ONERI DI URBANIZZAZIONE NEL CASO IN CUI LA DITTA LOTTIZZANTE, CONTESTUALMENTE AL TRASFERIMENTO TOTALE O PARZIALE DELLA SUA PROPRIETA' A TERZI, TRASFERISSE A QUESTI ULTIMI ANCHE GLI ONERI PER L'ATTUAZIONE DELLE OPERE DI URBANIZZAZIONE DI CUI ALLA CONVENZIONE, IN PRESENZA DI IDONEA FIDEJUSSIONE (100% - CENTO PER CENTO - DEL VALORE DELLE OPERE) PER L'ADEMPIMENTO DEGLI OBBLIGHI NASCENTI DALLA CONVENZIONE A FAVORE DEL COMUNE, QUEST'ULTIMO LIBERERA' DA OGNI RESPONSABILITA' L'ALIENANTE ASSUMENDO QUALE NUOVO OBBLIGATO L'ACQUIRENTE. ESPROPRIAZIONE DELLE AREE INTERESSATE DALLE OPERE DI URBANIZZAZIONE GENERALI OVE NECESSARIO (AD ESEMPIO VEDI



**Ispezione telematica**

	n. T1 41728 del 03/04/2022
	Inizio ispezione 03/04/2022 18:42:58
Richiedente BRBSFN	Tassa versata € 3,60
Nota di trascrizione	UTC: 2013-06-06T13:29:25.226185+02:00
Registro generale n. 16036	
Registro particolare n. 10863	Presentazione n. 121 del 07/06/2013

ATTUAZIONE AREA A STANDARD F4 - 51), I PROCEDIMENTI DI ESPROPRIAZIONE E DI OCCUPAZIONE TEMPORANEA DELLE AREE INTERESSATE DALLE OPERE DI URBANIZZAZIONE GENERALI, AD ESCLUSIONE DELLE OPERE GIA' DI PROPRIETA' DELLA DITTA LOTTIZZANTE, SARANNO CURATI DALL'AMMINISTRAZIONE COMUNALE CON ONERI A CARICO DELLA DITTA LOTTIZZANTE. I PROGETTI DEFINITIVI DI TALI OPERE DOVRANNO ESSERE CORREDATI DI IDONEO PIANO PARTICELLARE DI ESPROPRIAZIONE, REDATTO SU PLANIMETRIA CATASTALE AGGIORNATA E RESO IN SCALA 1/2000, PREVIA INDAGINE TOPOGRAFICA, SOPRALLUOGO E PICCHETTAMENTO DELLE AREE DA ESPROPRIARE. A TAL FINE L'AMMINISTRAZIONE COMUNALE FORNIRA', A RICHIESTA DELLA DITTA LOTTIZZANTE E QUALORA FOSSE NECESSARIO PER LE OPERAZIONI TOPOGRAFICHE E PROGETTUALI, APPOSITO DECRETO DI ACCESSO NELLE PROPRIETA' PRIVATE AI SENSI DELL'ART. 15 DEL D.P.R. 327/2001. IL PIANO PARTICELLARE DI ESPROPRIAZIONE DOVRA' RIPORTARE L'ELENCO DELLE DITTE PROPRIETARIE, COSI' COME RISULTANTI DALLA DOCUMENTAZIONE CATASTALE E DA QUELLA RINVENIBILE PRESSO L'AGENZIA DELLE ENTRATE UFFICIO PROVINCIALE DI VENEZIA - TERRITORIO - SERVIZI DI PUBBLICITA' IMMOBILIARE, CORREDATI DEGLI INDIRIZZI DI CIASCUNA DITTA. IL QUADRO ECONOMICO DI CIASCUN PROGETTO DOVRA' PREVEDERE IN UNA UNICA VOCE L'AMMONTARE COMPLESSIVO STIMATO DEGLI ONERI DI ACQUISIZIONE DELLE AREE OCCORRENTI ALL'ESECUZIONE DEI LAVORI, IN ESSO COMPRESI LE INDENNITA' DI ESPROPRIAZIONE E DI OCCUPAZIONE TEMPORANEA, NONCHE' I COSTI DEL PROCEDIMENTO. IN PARTICOLARE, LE INDENNITA' DI ESPROPRIAZIONE E DI OCCUPAZIONE SARANNO DETERMINATE SULLA BASE DELLA NORMATIVA VIGENTE, ACQUISITO PREVENTIVAMENTE IL PARERE DELL'UFFICIO TECNICO COMUNALE, E GIUSTIFICATE DA APPOSITA RELAZIONE DI STIMA; I COSTI STIMATI DELLA PROCEDURA ABLATIVA DOVRANNO INVECE TENER CONTO DEGLI ONERI PER FRAZIONAMENTI, NOTIFICHE, INSERZIONI, PUBBLICAZIONI E QUELLI PER LE EVENTUALI CESSIONI VOLONTARIE DA STIPULARSI PER ATTO PUBBLICO, NONCHE' DEGLI ONERI, IMPOSTE E TASSE DERIVANTI DAGLI ATTI DI TRASFERIMENTO, CON PARTICOLARE RIGUARDO A QUELLI DI REGISTRAZIONE, TRASCRIZIONE E VOLTURAZIONE CATASTALE. TUTTI I PREDETTI ONERI DI ACQUISIZIONE, NESSUNO ESCLUSO O ECCELTUATO, FARANNO CARICO ALLA DITTA LOTTIZZANTE LA QUALE LI METTERA' A DISPOSIZIONE DELL'AMMINISTRAZIONE COMUNALE MANO A MANO CHE QUEST'ULTIMA NE FARA' RICHIESTA IN RELAZIONE ALLE NECESSITA' E ALL'AVANZAMENTO DELLE PROCEDURE ESPROPRIATIVE. QUALORA LE INDENNITA' DEFINITIVE DI ESPROPRIAZIONE E DI OCCUPAZIONE SUBISSERO INCREMENTI RISPETTO A QUELLE PREVENTIVATE IN PROGETTO E TANTO A CAUSA DI VARIAZIONI LEGISLATIVE O DI NUOVA STIMA AMMINISTRATIVA O GIUDIZIALE RESA AD ISTANZA DELLE DITTE PROPRIETARIE NON CONCORDATARIE LA DITTA LOTTIZZANTE CORRISPONDERA' ALL'AMMINISTRAZIONE COMUNALE LE SOMME NECESSARIE AD EFFETTUARE GLI EVENTUALI CONGUAGLI, COMPRESI I COSTI E GLI ONORARI DELLE STIME ARBITRALI PREVISTE DALL'ART. 21 DEL D. P.R. 327/2001 E QUELLI DEI PROCEDIMENTI DI OPPOSIZIONE INDENNITARIA PREVISTI DALL'ART. 54 DELLA STESSA LEGGE. CONTESTUALMENTE ALLA PRESENTAZIONE DEI PROGETTI DEFINITIVI DELLE OPERE DI URBANIZZAZIONE GENERALI, A GARANZIA DELLE OBBLIGAZIONI DI CUI ALL'ARTICOLO 17 DELLA CONVENZIONE, LA DITTA LOTTIZZANTE PRESTERA' SINGOLE FIDEJUSSIONI BANCARIE, O POLIZZE FIDEJUSSORIE EMESSE DA COMPAGNIA DI ASSICURAZIONE AUTORIZZATA DALL'ISVAP ALL'ESERCIZIO DEL RAMO N. 15 CAUZIONI, ESCUTIBILI A PRIMA RICHIESTA, PER UN IMPORTO PARI A QUELLO CHE NEL QUADRO ECONOMICO DI CIASCUN PROGETTO RISULTERA' COMPLESSIVAMENTE ATTRIBUITO AGLI ONERI DI ACQUISIZIONE DELLE AREE COMPRESIVI DEI COSTI DEI PROCEDIMENTI. CIASCUNA POLIZZA SARA' SVINCOLATA AL MOMENTO IN CUI SARANNO DIVENUTE DEFINITIVE LE INDENNITA' DI ESPROPRIAZIONE E SI SARA' PROCEDUTO AD EROGARE IN FAVORE DEGLI AVENTI DIRITTO L'EVENTUALE CONGUAGLIO INDENNITARIO. DURATA DELLA CONVENZIONE LA CONVENZIONE HA DURATA DI ANNI 10 (DIECI) DALLA DATA DI STIPULA. TRASCORSO DETTO TERMINE, I LAVORI INIZIATI ED EVENTUALMENTE NON ANCORA, IN TUTTO O IN PARTE, ULTIMATI, POTRANNO ESSERE



**Ispezione telematica**

n. T1 41728 del 03/04/2022

Inizio ispezione 03/04/2022 18:42:58

Richiedente BRBSFN

Tassa versata € 3,60

Nota di trascrizione

UTC: 2013-06-06T13:29:25.226185+02:00

Registro generale n. 16036

Registro particolare n. 10863

Presentazione n. 121 del 07/06/2013

COMPLETATI A CONDIZIONE CHE LA LORO COSTRUZIONE AVVENGA NEL RISPETTO DEL PERMESSO A COSTRUIRE RILASCIATO. TUTTI I TERMINI ASSEGNATI NELLA CONVENZIONE POTRANNO ESSERE PROROGATI DAL COMUNE SU RICHIESTA DELLA DITTA LOTTIZZANTE PER RAGIONI DI COMPROVATA NECESSITA'. VALIDITA' DELLA CONVENZIONE LA CONVENZIONE HA VALIDITA' DALLA DATA DELLA SUA SOTTOSCRIZIONE SINO ALL'ESAURIMENTO DI TUTTE LE OBBLIGAZIONI NELLA STESSA CONTENUTE, FERMI RESTANDO I TERMINI TEMPORALI PREVISTI PER LA REALIZZAZIONE DEL PIANO URBANISTICO ATTUATIVO. RIFERIMENTO A QUADRO B: CONFINI (DA NORD GIRANDO IN SENSO ORARIO): CON CANALE CONSORZIALE CORTELLAZZO, MAPPALI 60, 53, 62 DEL FG. 56, STRADA VICINALE CAVETTA, CANALE CONSORZIALE CAVETTA, MAPPALE 1 DEL FG. 56, BENI AL FOGLIO 47, VIA ORIENTE, BENI AL FOGLIO 92, BENI AL FOGLIO 93, BENI AL FOGLIO 94, BENI AL FOGLIO 95, MAPPALI 262, 620, 262 ANCORA, MAPPALI 210, 249, 99, 241 TUTTI DEL FG. 55, CANALETTA SONCIN, CANALETTA CONSORZIALE E CANALETTA SONCIN ANCORA. RIFERIMENTO A QUADRO C:



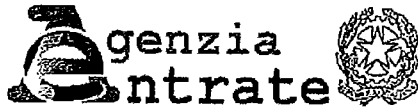

San Donà di Piave, 13/10/2022

Direzione Provinciale di Venezia

Ufficio Territoriale di San Donà di Piave

Al Sig. BARBAZZA STEFANO  
Stefano.barbazza@virgilio.it

Oggetto: Richiesta informazioni eseguiti - [REDACTED]

Buongiorno,

in riferimento alla sua richiesta del 13/10/2022, dove si richiede eventuale copia di contratti di locazione o comodato relativi all'incarico ricevuto da parte del Tribunale Ordinario di Venezia nei confronti di [REDACTED] relativi all'immobile sito in Jesolo fg. 56 mappali 8-12-22+altri e fg. 55 mappali 105-271 + altri si precisa quanto segue:

- Il sistema di consultazione informatizzato dell'Anagrafe Tributaria (Serpico) non permette una ricerca di contratti tramite l'identificazione per classificazione degli immobili, ma esclusivamente per soggetti danti e aventi causa degli atti registrati,
- Gli archivi cartacei dello scrivente Ufficio conservano (ad oggi) esclusivamente gli atti registrati a far data dall'1/01/2010,
- Da una ricerca, con i parametri di cui sopra, non risultano contratti di locazione/comodato registrati.

Distinti saluti.

Referente:  
Maimone Giovanni  
041/8692718

Il funzionario\*

Giovanni MAIMONE

(\*) Firma su delega del Direttore Provinciale Eugenio Amilcare



**Ispezione telematica**

	n. T1 41728 del 03/04/2022
	Inizio ispezione 03/04/2022 18:42:58
Richiedente BRBSFN	Tassa versata € 3,60
Nota di iscrizione	UTC: 2013-06-24T12:18:17.635676+02:00
Registro generale n. 17598	
Registro particolare n. 2478	Presentazione n. 99 del 24/06/2013

**Sezione A - Generalità**

**Dati relativi al titolo**

Descrizione	ATTO NOTARILE PUBBLICO	Numero di repertorio	54117/16336
Data	20/06/2013	Codice fiscale	GGL VTI 59P24 A285 A
Notaio	GUGLIELMI VITO		
Sede	ARZIGNANO (VI)		

**Dati relativi all'ipoteca o al privilegio**

Specie dell'ipoteca o del privilegio	IPOTECA VOLONTARIA		
Derivante da	0161 CONCESSIONE A GARANZIA DI APERTURA DI CREDITO		
Capitale € 2.000.000,00	Tasso interesse annuo 4,3%	Tasso interesse semestrale	-
Interessi -	Spese -	Totale € 3.000.000,00	
Importi variabili SI	Valuta estera -	Somma iscritta da aumentare automaticamente	SI
Presenza di condizione risolutiva SI	Durata 2 anni 11 mesi 8 giorni		
Termine dell'ipoteca -	Stipulazione contratto unico	SI	

**Altri dati**

Sono presenti nella sezione D parti libere relative a sezione A e sezione C

**Dati riepilogativi**

Unità negoziali 1                      Soggetti a favore 1                      Soggetti contro 1

**Sezione B - Immobili**

Unità negoziale n. 1

Immobile n. 1				
Comune	C388 - JESOLO (VE)			
Catasto	FABBRICATI			
Sezione urbana	- Foglio 56	Particella	58	Subalterno 1
Natura	A2 - ABITAZIONE DI TIPO CIVILE	Consistenza	13 vani	
Indirizzo	VIA CAVETTA DI MARINA			N. civico -
Immobile n. 2				
Comune	C388 - JESOLO (VE)			
Catasto	FABBRICATI			
Sezione urbana	- Foglio 56	Particella	58	Subalterno 2
Natura	C6 - STALLE, SCUDERIE,			





**Ispezione telematica**

n. T1 41728 del 03/04/2022

Inizio ispezione 03/04/2022 18:42:58

Richiedente BRBSFN

Tassa versata € 3,60

Nota di iscrizione

UTC: 2013-06-24T12:18:17.635676+02:00

Registro generale n. 17598

Registro particolare n. 2478

Presentazione n. 99 del 24/06/2013

Indirizzo	RIMESSE, AUTORIMESSE VIA CAVETTA DI MARINA	Consistenza	134 metri quadri N. civico -
Immobile n. 3			
Comune	C388 - JESOLO (VE)		
Catasto	FABBRICATI		
Sezione urbana	- Foglio 56	Particella	58 Subalterno 3
Natura	E - ENTE COMUNE	Consistenza	-
Immobile n. 4			
Comune	C388 - JESOLO (VE)		
Catasto	TERRENI		
Foglio	55 Particella 105	Subalterno	-
Natura	T - TERRENO	Consistenza	1 ettari 45 are
Immobile n. 5			
Comune	C388 - JESOLO (VE)		
Catasto	TERRENI		
Foglio	55 Particella 271	Subalterno	-
Natura	T - TERRENO	Consistenza	1 ettari 10 centiare
Immobile n. 6			
Comune	C388 - JESOLO (VE)		
Catasto	TERRENI		
Foglio	55 Particella 363	Subalterno	-
Natura	T - TERRENO	Consistenza	55 are 50 centiare
Immobile n. 7			
Comune	C388 - JESOLO (VE)		
Catasto	TERRENI		
Foglio	55 Particella 364	Subalterno	-
Natura	T - TERRENO	Consistenza	55 are 29 centiare
Immobile n. 8			
Comune	C388 - JESOLO (VE)		
Catasto	TERRENI		
Foglio	55 Particella 365	Subalterno	-
Natura	T - TERRENO	Consistenza	55 are 35 centiare
Immobile n. 9			
Comune	C388 - JESOLO (VE)		
Catasto	TERRENI		
Foglio	55 Particella 423	Subalterno	-
Natura	T - TERRENO	Consistenza	1 ettari 45 are 31 centiare
Immobile n. 10			
Comune	C388 - JESOLO (VE)		
Catasto	TERRENI		
Foglio	55 Particella 424	Subalterno	-
Natura	T - TERRENO	Consistenza	2 ettari 1 are 69 centiare
Immobile n. 11			
Comune	C388 - JESOLO (VE)		
Catasto	TERRENI		



**Ispezione telematica**

		n. T1 41728 del 03/04/2022	
		Inizio ispezione 03/04/2022 18:42:58	
Richiedente BRBSFN		Tassa versata € 3,60	
Nota di iscrizione		UTC: 2013-06-24T12:18:17.635676+02:00	
Registro generale n.	17598		
Registro particolare n.	2478	Presentazione n. 99	del 24/06/2013
Foglio	55 Particella	525	Subalterno -
Natura	T - TERRENO		Consistenza 71 centiare
Immobile n.	12		
Comune	C388 - JESOLO (VE)		
Catasto	TERRENI		
Foglio	55 Particella	527	Subalterno -
Natura	T - TERRENO		Consistenza 63 centiare
Immobile n.	13		
Comune	C388 - JESOLO (VE)		
Catasto	TERRENI		
Foglio	55 Particella	528	Subalterno -
Natura	T - TERRENO		Consistenza 1 are 19 centiare
Immobile n.	14		
Comune	C388 - JESOLO (VE)		
Catasto	TERRENI		
Foglio	55 Particella	530	Subalterno -
Natura	T - TERRENO		Consistenza 47 are 54 centiare
Immobile n.	15		
Comune	C388 - JESOLO (VE)		
Catasto	TERRENI		
Foglio	55 Particella	532	Subalterno -
Natura	T - TERRENO		Consistenza 47 are 54 centiare
Immobile n.	16		
Comune	C388 - JESOLO (VE)		
Catasto	TERRENI		
Foglio	55 Particella	533	Subalterno -
Natura	T - TERRENO		Consistenza 47 are 54 centiare
Immobile n.	17		
Comune	C388 - JESOLO (VE)		
Catasto	TERRENI		
Foglio	55 Particella	534	Subalterno -
Natura	T - TERRENO		Consistenza 1 ettari 2 are 53 centiare
Immobile n.	18		
Comune	C388 - JESOLO (VE)		
Catasto	TERRENI		
Foglio	55 Particella	535	Subalterno -
Natura	T - TERRENO		Consistenza 1 ettari 5 are 87 centiare
Immobile n.	19		
Comune	C388 - JESOLO (VE)		
Catasto	TERRENI		
Foglio	56 Particella	58	Subalterno -
Natura	T - TERRENO		Consistenza 4 are 70 centiare
Immobile n.	20		
Comune	C388 - JESOLO (VE)		
Catasto	TERRENI		



**Ispezione telematica**

n. T1 41728 del 03/04/2022

Inizio ispezione 03/04/2022 18:42:58

Richiedente BRBSFN

Tassa versata € 3,60

Nota di iscrizione

UTC: 2013-06-24T12:18:17.635676+02:00

Registro generale n. 17598

Registro particolare n. 2478

Presentazione n. 99 del 24/06/2013

Foglio	56	Particella	8	Subalterno	-
Natura	T - TERRENO			Consistenza	5 ettari 51 are 90 centiare
Immobile n.	21				
Comune	C388 - JESOLO (VE)				
Catasto	TERRENI				
Foglio	56	Particella	18	Subalterno	-
Natura	T - TERRENO			Consistenza	3 ettari 89 are 50 centiare
Immobile n.	22				
Comune	C388 - JESOLO (VE)				
Catasto	TERRENI				
Foglio	56	Particella	22	Subalterno	-
Natura	T - TERRENO			Consistenza	2 ettari 16 are 60 centiare
Immobile n.	23				
Comune	C388 - JESOLO (VE)				
Catasto	TERRENI				
Foglio	56	Particella	45	Subalterno	-
Natura	T - TERRENO			Consistenza	1 ettari 64 are 60 centiare
Immobile n.	24				
Comune	C388 - JESOLO (VE)				
Catasto	TERRENI				
Foglio	56	Particella	46	Subalterno	-
Natura	T - TERRENO			Consistenza	79 are 30 centiare
Immobile n.	25				
Comune	C388 - JESOLO (VE)				
Catasto	TERRENI				
Foglio	56	Particella	47	Subalterno	-
Natura	T - TERRENO			Consistenza	2 ettari 25 are 40 centiare
Immobile n.	26				
Comune	C388 - JESOLO (VE)				
Catasto	TERRENI				
Foglio	56	Particella	49	Subalterno	-
Natura	T - TERRENO			Consistenza	1 are 30 centiare
Immobile n.	27				
Comune	C388 - JESOLO (VE)				
Catasto	TERRENI				
Foglio	56	Particella	57	Subalterno	-
Natura	T - TERRENO			Consistenza	3 ettari 38 are 2 centiare
Immobile n.	28				
Comune	C388 - JESOLO (VE)				
Catasto	TERRENI				
Foglio	56	Particella	59	Subalterno	-
Natura	T - TERRENO			Consistenza	1 are 19 centiare
Immobile n.	29				
Comune	C388 - JESOLO (VE)				
Catasto	TERRENI				



**Ispezione telematica**

n. T1 41728 del 03/04/2022  
Inizio ispezione 03/04/2022 18:42:58  
Tassa versata € 3,60  
Richiedente BRBSFN  
Nota di iscrizione UTC: 2013-06-24T12:18:17.635676+02:00  
Registro generale n. 17598  
Registro particolare n. 2478 Presentazione n. 99 del 24/06/2013

Foglio	56	Particella	61	Subalterno	-
Natura	T - TERRENO			Consistenza	8 are 10 centiare

**Sezione C - Soggetti**

**A favore**

Soggetto n. 1 In qualità di CREDITORE IPOTECARIO  
Denominazione o ragione sociale [REDACTED]  
Sede [REDACTED]  
Codice fiscale [REDACTED] Domicilio ipotecario eletto -  
Relativamente all'unità negoziale n. 1 Per il diritto di PROPRIETA'  
Per la quota di 1/1

**Contro**

Soggetto n. 1 In qualità di DEBITORE IPOTECARIO  
Denominazione o ragione sociale [REDACTED]  
Sede [REDACTED]  
Codice fiscale [REDACTED]  
Relativamente all'unità negoziale n. 1 Per il diritto di PROPRIETA'  
Per la quota di 1/1

**Sezione D - Ulteriori informazioni**

Descrizione della condizione risolutiva cui è sottoposta l'ipoteca e/o dei titoli di credito allegati (ovvero altri prospetti che si ritiene utile pubblicare)

SULLE ESPOSIZIONI RISULTANTI DI VOLTA IN VOLTA A DEBITO PER EFFETTO DELL'UTILIZZO DELL'APERTURA DI CREDITO, LA PARTE FINANZIATA SI OBBLIGA A VERSARE ALLA BANCA GLI INTERESSI, CALCOLATI AL TASSO CONVENUTO AL SUCCESSIVO CAPOVERSO. IL TASSO DI INTERESSE SULLE SOMME A DEBITO, APPLICATO IN VIA POSTICIPATA CON LA PERIODICITA' PREVISTA NELL'ALLEGATO "CON- TRATTO DI CONTO CORRENTE", VIENE FISSATO INIZIALMENTE NELLA MISURA DEL 4,30% NOMINALE ANNUO. SUCCESSIVAMENTE, IL TASSO DI INTERESSE SARA' SOTTOPOSTO A REVISIONE TRIMESTRALE CON DECORRENZA 1^ GENNAIO, 1^ APRILE, 1^ LUGLIO E 1^ OTTOBRE DI OGNI ANNO SULLA BASE DELLA QUOTAZIONE, DELL'"EURIBOR" (EURO INTERBANK OFFERED RATE) NOMINALE ANNUO SULL'"EURO TRE MESI LETTERA" RILEVATA SUL CIRCUITO REUTERS (OPPURE PUBBLICATA SU "IL SOLE - 24 ORE" IN CASO NON FOSSE DISPONIBILE O RILEVABILE LA QUOTAZIONE DEL CIRCUITO REUTERS) RISPETTIVAMENTE PER VALUTA 15 DICEMBRE, 15 MARZO, 15 GIUGNO E 15 SETTEMBRE. QUALORA LA DATA VALUTA CADA IN UN GIORNO FESTIVO, SI PRENDERA' COME RIFERIMENTO QUELLA DEL PRIMO GIORNO LAVORATIVO SUCCESSIVO. NEL CASO IN CUI, PER CAUSE INDIPENDENTI DALLA VOLONTA' DELLA BANCA, NON FOSSE PIU' POSSIBILE DETERMINARE O RILEVARE LA SUD- DETTA QUOTAZIONE, LA BANCA E', FIN DA ORA, AUTORIZZATA AD APPLICARE L'INDICE CHE SULLA BASE DI PROVVEDIMENTI LEGISLATIVI EMANATI DALLE AUTORITA' MONETARIE NAZIONALI O



**Ispezione telematica**

	n. T1 41728 del 03/04/2022
	Inizio ispezione 03/04/2022 18:42:58
Richiedente BRBSFN	Tassa versata € 3,60
<b>Nota di iscrizione</b>	<b>UTC: 2013-06-24T12:18:17.635676+02:00</b>
Registro generale n. 17598	
Registro particolare n. 2478	Presentazione n. 99 del 24/06/2013

COMUNITARIE SARA' DETERMINATO IN SOSTITUZIONE DI DETTO INDICE O, IN MANCANZA DI SOSTITUZIONE, INDIVIDUERA' IN BUONA FEDE UN PARAMETRO ALTERNATIVO SEGUENDO RAGIONEVOLMENTE LE INDICAZIONI DESUMIBILI DAL MERCATO; IN QUESTO CASO SI CONVIENE CHE IL NUOVO TASSO INDICIZZATO DOVRA' ESSERE EQUIVALENTE, DAL PUNTO DI VISTA ECONOMICOFINANZIARIO, AL PARAMETRO CESSATO. IN OGNI CASO IL TASSO DI INTERESSE NON SUBIRA' MODIFICA ALCUNA QUALORA SI VERIFICHI UNA DIMINUZIONE DELLO STESSO PARI O INFERIORE A 0,10 PUNTI RISPETTO A QUELLO APPLICATO NEL PERIODO IMMEDIATAMENTE PRECEDENTE. TASSO DI INTERESSE: IL SUDDETTO TASSO EURIBOR IN RAGIONE D'ANNO, ARROTONDATO AI CINQUE CENTESIMI SUPERIORI E ALLA DATA ODIERNA PARI ALLO 0,30%, SARA' AUMENTATO DI 4,00 (QUATTRO) PUNTI ANNUI DI SPREAD. GLI INTERESSI SARANNO CALCOLATI SULLA BASE DEI GIORNI DI CALENDARIO CIVILE. TASSO DI MORA: PARI AL RISULTATO DELLA MOLTIPLICAZIONE PER QUATTRO DEL SAGGIO (TASSO) DEGLI INTERESSI LEGALI (ART. 1284 C.C.) IN VIGORE AL MOMENTO DI CALCOLO DEL TASSO DI MORA STESSO, FATTO SALVO IL RISPETTO - AI SENSI DI LEGGE SULL'USURA - DEL TASSO DI SOGLIA DEGLI INTERESSI MORATORI STABILITO DALLA NORMATIVA IN VIGORE. LA SOMMA ISCRITTA SI INTENDE AUMENTATA DI DIRITTO, A NORMA DEL 3 COMMA DELL'ART. 39 DEL TESTO UNICO, FINO A CONCORRENZA DELL'IMPORTO EFFETTIVAMENTE DOVUTO PER EFFETTO DELLA EVENTUALE CLAUSOLA DI INDICIZZAZIONE INDICATA ALL'ARTICOLO 3 DEL CONTRATTO DI MUTUO. AGLI EFFETTI DELL'ISCRIZIONE IPOTECARIA ED AI SENSI DEL 1 COMMA DELL'ART. 39 DEL TESTO UNICO, LA BANCA ELEGGE DOMICILIO PRESSO LA PROPRIA SEDE LEGALE.



**Ispezione telematica**

n. T1 41728 del 03/04/2022  
Inizio ispezione 03/04/2022 18:42:58  
Richiedente BRBSFN Tassa versata € 3,60  
Nota di iscrizione UTC: 2013-06-24T10:11:09.539760+02:00  
Registro generale n. 17581  
Registro particolare n. 2470 Presentazione n. 82 del 24/06/2013

**Sezione A - Generalità**

**Dati relativi al titolo**

Descrizione ATTO NOTARILE PUBBLICO  
Data 20/06/2013 Numero di repertorio 54116/16335  
Notaio GUGLIELMI VITO Codice fiscale GGL VTI 59P24 A285 A  
Sede ARZIGNANO (VI)

**Dati relativi all'ipoteca o al privilegio**

Specie dell'ipoteca o del privilegio IPOTECA VOLONTARIA  
Derivante da 0176 CONCESSIONE A GARANZIA DI MUTUO FONDIARIO  
Capitale € 6.000.000,00 Tasso interesse annuo 4,4% Tasso interesse semestrale -  
Interessi - Spese - Totale € 9.000.000,00  
Importi variabili SI Valuta estera - Somma iscritta da aumentare automaticamente SI  
Presenza di condizione risolutiva SI Durata 3 anni  
Termine dell'ipoteca - Stipulazione contratto unico SI

**Altri dati**

Sono presenti nella sezione D parti libere relative a sezione A e sezione C

**Dati riepilogativi**

Unità negoziali 1 Soggetti a favore 1 Soggetti contro 1

**Sezione B - Immobili**

Unità negoziale n. 1

Immobile n. 1  
Comune C388 - JESOLO (VE)  
Catasto FABBRICATI  
Sezione urbana - Foglio 56 Particella 58 Subalterno 1  
Natura A2 - ABITAZIONE DI TIPO CIVILE Consistenza 13 vani  
Indirizzo VIA CAVETTA DI MARINA N. civico -  
Immobile n. 2  
Comune C388 - JESOLO (VE)  
Catasto FABBRICATI  
Sezione urbana - Foglio 56 Particella 58 Subalterno 2  
Natura C6 - STALLE, SCUDERIE,



**Ispezione telematica**

n. T1 41728 del 03/04/2022

Inizio ispezione 03/04/2022 18:42:58

Richiedente BRBSFN

Tassa versata € 3,60

Nota di iscrizione

UTC: 2013-06-24T10:11:09.539760+02:00

Registro generale n. 17581

Registro particolare n. 2470

Presentazione n. 82 del 24/06/2013

Indirizzo	RIMESSE, AUTORIMESSE VIA CAVETTA DI MARINA	Consistenza	134 metri quadri N. civico -
Immobile n. 3			
Comune	C388 - JESOLO (VE)		
Catasto	FABBRICATI		
Sezione urbana	- Foglio 56	Particella 58	Subalterno 3
Natura	E - ENTE COMUNE	Consistenza -	
Immobile n. 4			
Comune	C388 - JESOLO (VE)		
Catasto	TERRENI		
Foglio	55 Particella 105	Subalterno -	
Natura	T - TERRENO	Consistenza	1 ettari 45 are
Immobile n. 5			
Comune	C388 - JESOLO (VE)		
Catasto	TERRENI		
Foglio	55 Particella 271	Subalterno -	
Natura	T - TERRENO	Consistenza	1 ettari 10 centiare
Immobile n. 6			
Comune	C388 - JESOLO (VE)		
Catasto	TERRENI		
Foglio	55 Particella 363	Subalterno -	
Natura	T - TERRENO	Consistenza	55 are 50 centiare
Immobile n. 7			
Comune	C388 - JESOLO (VE)		
Catasto	TERRENI		
Foglio	55 Particella 364	Subalterno -	
Natura	T - TERRENO	Consistenza	55 are 29 centiare
Immobile n. 8			
Comune	C388 - JESOLO (VE)		
Catasto	TERRENI		
Foglio	55 Particella 365	Subalterno -	
Natura	T - TERRENO	Consistenza	55 are 35 centiare
Immobile n. 9			
Comune	C388 - JESOLO (VE)		
Catasto	TERRENI		
Foglio	55 Particella 423	Subalterno -	
Natura	T - TERRENO	Consistenza	1 ettari 45 are 31 centiare
Immobile n. 10			
Comune	C388 - JESOLO (VE)		
Catasto	TERRENI		
Foglio	55 Particella 424	Subalterno -	
Natura	T - TERRENO	Consistenza	2 ettari 1 are 69 centiare
Immobile n. 11			
Comune	C388 - JESOLO (VE)		
Catasto	TERRENI		



**Ispezione telematica**

n. T1 41728 del 03/04/2022

Inizio ispezione 03/04/2022 18:42:58

Richiedente BRBSFN

Tassa versata € 3,60

Nota di iscrizione

UTC: 2013-06-24T10:11:09.539760+02:00

Registro generale n. 17581

Registro particolare n. 2470

Presentazione n. 82 del 24/06/2013

Foglio	55	Particella	525	Subalterno	-
Natura	T - TERRENO			Consistenza	71 centiare
Immobile n.	12				
Comune	C388 - JESOLO (VE)				
Catasto	TERRENI				
Foglio	55	Particella	527	Subalterno	-
Natura	T - TERRENO			Consistenza	63 centiare
Immobile n.	13				
Comune	C388 - JESOLO (VE)				
Catasto	TERRENI				
Foglio	55	Particella	528	Subalterno	-
Natura	T - TERRENO			Consistenza	1 are 19 centiare
Immobile n.	14				
Comune	C388 - JESOLO (VE)				
Catasto	TERRENI				
Foglio	55	Particella	530	Subalterno	-
Natura	T - TERRENO			Consistenza	47 are 54 centiare
Immobile n.	15				
Comune	C388 - JESOLO (VE)				
Catasto	TERRENI				
Foglio	55	Particella	532	Subalterno	-
Natura	T - TERRENO			Consistenza	47 are 54 centiare
Immobile n.	16				
Comune	C388 - JESOLO (VE)				
Catasto	TERRENI				
Foglio	55	Particella	533	Subalterno	-
Natura	T - TERRENO			Consistenza	47 are 54 centiare
Immobile n.	17				
Comune	C388 - JESOLO (VE)				
Catasto	TERRENI				
Foglio	55	Particella	534	Subalterno	-
Natura	T - TERRENO			Consistenza	1 ettari 2 are 53 centiare
Immobile n.	18				
Comune	C388 - JESOLO (VE)				
Catasto	TERRENI				
Foglio	55	Particella	535	Subalterno	-
Natura	T - TERRENO			Consistenza	1 ettari 5 are 87 centiare
Immobile n.	19				
Comune	C388 - JESOLO (VE)				
Catasto	TERRENI				
Foglio	56	Particella	58	Subalterno	-
Natura	T - TERRENO			Consistenza	4 are 70 centiare
Immobile n.	20				
Comune	C388 - JESOLO (VE)				
Catasto	TERRENI				





**Ispezione telematica**

n. T1 41728 del 03/04/2022

Inizio ispezione 03/04/2022 18:42:58

Richiedente BRBSFN

Tassa versata € 3,60

Nota di iscrizione

UTC: 2013-06-24T10:11:09.539760+02:00

Registro generale n. 17581

Registro particolare n. 2470

Presentazione n. 82 del 24/06/2013

Foglio	56	Particella	8	Subalterno	-
Natura	T - TERRENO			Consistenza	5 ettari 51 are 90 centiare
Immobile n.	21				
Comune	C388 - JESOLO (VE)				
Catasto	TERRENI				
Foglio	56	Particella	18	Subalterno	-
Natura	T - TERRENO			Consistenza	3 ettari 89 are 50 centiare
Immobile n.	22				
Comune	C388 - JESOLO (VE)				
Catasto	TERRENI				
Foglio	56	Particella	22	Subalterno	-
Natura	T - TERRENO			Consistenza	2 ettari 16 are 60 centiare
Immobile n.	23				
Comune	C388 - JESOLO (VE)				
Catasto	TERRENI				
Foglio	56	Particella	45	Subalterno	-
Natura	T - TERRENO			Consistenza	1 ettari 64 are 60 centiare
Immobile n.	24				
Comune	C388 - JESOLO (VE)				
Catasto	TERRENI				
Foglio	56	Particella	46	Subalterno	-
Natura	T - TERRENO			Consistenza	79 are 30 centiare
Immobile n.	25				
Comune	C388 - JESOLO (VE)				
Catasto	TERRENI				
Foglio	56	Particella	47	Subalterno	-
Natura	T - TERRENO			Consistenza	2 ettari 25 are 40 centiare
Immobile n.	26				
Comune	C388 - JESOLO (VE)				
Catasto	TERRENI				
Foglio	56	Particella	49	Subalterno	-
Natura	T - TERRENO			Consistenza	1 are 30 centiare
Immobile n.	27				
Comune	C388 - JESOLO (VE)				
Catasto	TERRENI				
Foglio	56	Particella	57	Subalterno	-
Natura	T - TERRENO			Consistenza	3 ettari 38 are 2 centiare
Immobile n.	28				
Comune	C388 - JESOLO (VE)				
Catasto	TERRENI				
Foglio	56	Particella	59	Subalterno	-
Natura	T - TERRENO			Consistenza	1 are 19 centiare
Immobile n.	29				
Comune	C388 - JESOLO (VE)				
Catasto	TERRENI				



**Ispezione telematica**

				n. T1 41728 del 03/04/2022
				Inizio ispezione 03/04/2022 18:42:58
Richiedente BRBSFN				Tassa versata € 3,60
Nota di iscrizione				UTC: 2013-06-24T10:11:09.539760+02:00
Registro generale n.	17581			
Registro particolare n.	2470		Presentazione n. 82	del 24/06/2013
Foglio	56	Particella	61	Subalterno -
Natura	T - TERRENO			Consistenza 8 are 10 centiare

**Sezione C - Soggetti**

**A favore**

Soggetto n. 1 In qualità di CREDITORE IPOTECARIO  
Denominazione o ragione sociale

Sede

Codice fiscale

Relativamente all'unità negoziale n.

Per la quota di 1/1

Domicilio ipotecario eletto -

1 Per il diritto di PROPRIETA'

**Contro**

Soggetto n. 1 In qualità di DEBITORE IPOTECARIO  
Denominazione o ragione sociale

Sede

Codice fiscale

Relativamente all'unità negoziale n.

Per la quota di 1/1

1 Per il diritto di PROPRIETA'

**Sezione D - Ulteriori informazioni**

Descrizione della condizione risolutiva cui è sottoposta l'ipoteca e/o dei titoli di credito allegati (ovvero altri prospetti che si ritiene utile pubblicare)

IL TASSO DI INTERESSE, APPLICATO IN VIA POSTICIPATA CON LA PERIODICITA' PREVISTA PER IL RIMBORSO DEL FINANZIAMENTO, VIENE FISSATO FINO ALLA DATA DEL 30 GIUGNO 2013 NELLA MISURA DEL 4,40% NOMINALE ANNUO. SUCCESSIVAMENTE, IL TASSO DI INTERESSE SARA' SOTTOPOSTO A REVISIONE TRIMESTRALE CON DECORRENZA 1<sup>A</sup> GENNAIO, 1<sup>A</sup> APRILE, 1<sup>A</sup> LUGLIO E 1<sup>A</sup> OTTOBRE DI OGNI ANNO SULLA BASE DELLA QUOTAZIONE, AUMENTATA DI 0,10 PUNTI E MOLTIPLICATA PER IL COEFFICIENTE 365/360, DELL'"EURIBOR" (EURO INTERBANK OFFERED RATE) NOMINALE ANNUO SULL'"EURO TRE MESI LETTERA" RILEVATA SUL CIRCUITO REUTERS (OPPURE PUBBLICATA SU "IL SOLE - 24 ORE" IN CASO NON FOSSE DISPONIBILE O RILEVABILE LA QUOTAZIONE DEL CIRCUITO REUTERS) RISPETTIVAMENTE PER VALUTA 15 DICEMBRE, 15 MARZO, 15 GIUGNO E 15 SETTEMBRE. QUALORA LA DATA VALUTA CADA IN UN GIORNO FESTIVO, SI PRENDERA' COME RIFERIMENTO QUELLA DEL PRIMO GIORNO LAVORATIVO SUCCESSIVO. NEL CASO IN CUI, PER CAUSE INDIPENDENTI DALLA VOLONTA' DELLA BANCA, NON FOSSE PIU' POSSIBILE DETERMINARE O RILEVARE LA SUDDETTA QUOTAZIONE, LA BANCA E', FIN D'ORA, AUTORIZZATA AD APPLICARE L'INDICE CHE, SULLA BASE DI PROVVEDIMENTI LEGISLATIVI EMANATI DALLE AUTORITA' MONETARIE NAZIONALI O COMUNITARIE, SARA' DETERMINATO IN SOSTITUZIONE DI DETTO INDICE CONTRATTUALE. IN MANCANZA DI SOSTITUZIONE DA PARTE DELLE AUTORITA' COMPETENTI, LA BANCA INDIVIDUERA' IN BUONA FEDE UN PARAMETRO



**Ispezione telematica**

n. T1 41728 del 03/04/2022

Inizio ispezione 03/04/2022 18:42:58

Richiedente BRBSFN

Tassa versata € 3,60

Nota di iscrizione

UTC: 2013-06-24T10:11:09.539760+02:00

Registro generale n. 17581

Registro particolare n. 2470

Presentazione n. 82 del 24/06/2013

ALTERNA- TIVO SEGUENDO RAGIONEVOLMENTE LE INDICAZIONI DESUMIBILI DAL MERCATO; IN QUESTO CASO SI CONVIENE CHE IL NUOVO TASSO INDICIZZATO DOVRA' ESSERE EQUIVALENTE, DAL PUNTO DI VISTA ECONOMICO-FINANZIARIO, AL PARAMETRO CESSATO. IN OGNI CASO IL TASSO DI INTERESSE NON SUBIRA' MODIFICA ALCUNA QUALORA SI VERIFICHI UNA DIMINUIZIONE DELLO STESSO PARI OD INFERIORE A 0,10 PUNTI RISPETTO A QUELLO APPLICATO NEL PERIODO IMMEDIATAMENTE PRECEDENTE. TASSO DI INTERESSE: IL SUDETTO TASSO EURIBOR IN RAGIONE D'ANNO, ARROTONDATO AI CINQUE CENTESIMI SUPERIORI E ALLA DATA ODIERNA PARI ALLO 0,40%, SARA' AUMENTATO DI 4,00 (QUATTRO) PUNTI ANNUI DI SPREAD. TASSO MINIMO DI RIMBORSO: LA PARTE FINANZIATA ACCETTA CHE IL TASSO APPLICATO AL PRESENTE FINANZIAMENTO NON SIA MAI INFERIORE AL 4,00% (TASSO MINIMO, COSIDDETTO "FLOOR"), ANCHE NELL'IPOTESI IN CUI, PER EFFETTO DELLE VARIAZIONI DI MERCATO DEL VALORE DELL'INDICE EURIBOR, QUEST'ULTIMO AUMENTATO DELLO 0,10, COME SOPRA RILEVATO E MAGGIORATO DELLO SPREAD, RISULTASSE INFERIORE AL PREDETTO TASSO MINIMO. GLI INTERESSI SARANNO CALCOLATI SULLA BASE DEI GIORNI DI CALENDARIO COMMERCIALE CON DIVISORE 360. IL TASSO ANNUO EFFETTIVO GLOBALE (TAEG) E' PARI AL 4,78% CALCOLATO CONFORMEMENTE ALLA DISCIPLINA IN MATERIA DI CREDITO AL CONSUMO COME PRESCRITTO DALLA NORMATIVA SULLA TRASPARENZA BANCARIA. TASSO DI MORA: 2 PUNTI DI MAGGIORAZIONE SUL TASSO CONTRATTUALE IN VIGORE AL MOMENTO DELLA SCADENZA DELLA RATA NON PAGATA NEL RISPETTO LEGGE ANTI USURA. LA SOMMA ISCRITTA SI INTENDE AUMENTATA DI DIRITTO, A NORMA DEL 3 COMMA DELL'ART. 39 DEL TESTO UNICO, FINO A CONCORRENZA DELL'IMPORTO EFFETTIVAMENTE DOVUTO PER EFFETTO DELLA CLAUSOLA DI INDICIZZAZIONE INDICATA ALL'ARTICOLO 3 DEL CONTRATTO DI MUTUO. AGLI EFFETTI DELL'ISCRIZIONE IPOTECARIA ED AI SENSI DEL 1 COMMA DELL'ART. 39 DEL TESTO UNICO, LA BANCA ELEGGE DOMICILIO PRESSO LA PROPRIA SEDE LEGALE.



**Ispezione telematica**

n. T1 41728 del 03/04/2022

Inizio ispezione 03/04/2022 18:42:58

Richiedente BRBSFN

Tassa versata € 3,60

**Nota di trascrizione**

Registro generale n. 1130

Registro particolare n. 858

Presentazione n. 8 del 17/01/2022

**Sezione A - Generalità**

**Dati relativi al titolo**

Descrizione ATTO GIUDIZIARIO

Data 25/11/2021

Numero di repertorio 5136

Autorità emittente UFF. GIUD. UNEP PRESSO CORTE D'APPELLA

DI VENEZIA

Codice fiscale 800 120 70274

Sede

VENEZIA (VE)

**Dati relativi alla convenzione**

Specie ATTO ESECUTIVO O CAUTELARE

Descrizione 726 VERBALE DI PIGNORAMENTO IMMOBILI

Voltura catastale automatica NO

**Altri dati**

Sono presenti nella sezione D parti libere relative a sezione B e sezione C

Richiedente

Indirizzo

**Dati riepilogativi**

Unità negoziali 1

Soggetti a favore 1

Soggetti contro 1

**Sezione B - Immobili**

Unità negoziale n. 1

Immobile n. 1

Comune C388 - JESOLO (VE)

Catasto FABBRICATI

Sezione urbana - Foglio 56

Particella 58

Subalterno 1

Natura A2 - ABITAZIONE DI TIPO CIVILE

Consistenza 13 vani

Indirizzo VIA CAVETTA DI MARINA

N. civico -

Immobile n. 2

Comune C388 - JESOLO (VE)

Catasto FABBRICATI

Sezione urbana - Foglio 56

Particella 58

Subalterno 2

Natura C6 - STALLE, SCUDERIE,



**Ispezione telematica**

n. T1 41728 del 03/04/2022

Inizio ispezione 03/04/2022 18:42:58

Richiedente BRBSFN

Tassa versata € 3,60

**Nota di trascrizione**

Registro generale n. 1130

Registro particolare n. 858

Presentazione n. 8 del 17/01/2022

Indirizzo	RIMESSE, AUTORIMESSE VIA CAVETTA DI MARINA	Consistenza	134 metri quadri N. civico -	
Immibile n. 3				
Comune	C388 - JESOLO (VE)			
Catasto	FABBRICATI			
Sezione urbana	- Foglio 56	Particella	58	Subalterno 3
Natura	E - ENTE COMUNE	Consistenza	-	
Immibile n. 4				
Comune	C388 - JESOLO (VE)			
Catasto	TERRENI			
Foglio	55 Particella 105	Subalterno	-	
Natura	T - TERRENO	Consistenza	1 ettari 45 are	
Immibile n. 5				
Comune	C388 - JESOLO (VE)			
Catasto	TERRENI			
Foglio	55 Particella 271	Subalterno	-	
Natura	T - TERRENO	Consistenza	1 ettari 10 centiare	
Immibile n. 6				
Comune	C388 - JESOLO (VE)			
Catasto	TERRENI			
Foglio	55 Particella 363	Subalterno	-	
Natura	T - TERRENO	Consistenza	55 are 50 centiare	
Immibile n. 7				
Comune	C388 - JESOLO (VE)			
Catasto	TERRENI			
Foglio	55 Particella 364	Subalterno	-	
Natura	T - TERRENO	Consistenza	55 are 29 centiare	
Immibile n. 8				
Comune	C388 - JESOLO (VE)			
Catasto	TERRENI			
Foglio	55 Particella 365	Subalterno	-	
Natura	T - TERRENO	Consistenza	55 are 35 centiare	
Immibile n. 9				
Comune	C388 - JESOLO (VE)			
Catasto	TERRENI			
Foglio	55 Particella 423	Subalterno	-	
Natura	T - TERRENO	Consistenza	1 ettari 45 are 31 centiare	
Immibile n. 10				
Comune	C388 - JESOLO (VE)			
Catasto	TERRENI			
Foglio	55 Particella 424	Subalterno	-	
Natura	T - TERRENO	Consistenza	2 ettari 1 are 69 centiare	
Immibile n. 11				
Comune	C388 - JESOLO (VE)			
Catasto	TERRENI			



**Ispezione telematica**

n. T1 41728 del 03/04/2022

Inizio ispezione 03/04/2022 18:42:58

Richiedente BRBSFN

Tassa versata € 3,60

**Nota di trascrizione**

Registro generale n. 1130

Registro particolare n. 858

Presentazione n. 8 del 17/01/2022

Foglio	55	Particella	525	Subalterno	-
Natura		T - TERRENO		Consistenza	71 centiare
Immobile n.	12				
Comune	C388 - JESOLO (VE)				
Catasto	TERRENI				
Foglio	55	Particella	527	Subalterno	-
Natura		T - TERRENO		Consistenza	63 centiare
Immobile n.	13				
Comune	C388 - JESOLO (VE)				
Catasto	TERRENI				
Foglio	55	Particella	528	Subalterno	-
Natura		T - TERRENO		Consistenza	1 are 19 centiare
Immobile n.	14				
Comune	C388 - JESOLO (VE)				
Catasto	TERRENI				
Foglio	55	Particella	530	Subalterno	-
Natura		T - TERRENO		Consistenza	47 are 54 centiare
Immobile n.	15				
Comune	C388 - JESOLO (VE)				
Catasto	TERRENI				
Foglio	55	Particella	532	Subalterno	-
Natura		T - TERRENO		Consistenza	47 are 54 centiare
Immobile n.	16				
Comune	C388 - JESOLO (VE)				
Catasto	TERRENI				
Foglio	55	Particella	533	Subalterno	-
Natura		T - TERRENO		Consistenza	47 are 54 centiare
Immobile n.	17				
Comune	C388 - JESOLO (VE)				
Catasto	TERRENI				
Foglio	55	Particella	534	Subalterno	-
Natura		T - TERRENO		Consistenza	1 ettari 2 are 53 centiare
Immobile n.	18				
Comune	C388 - JESOLO (VE)				
Catasto	TERRENI				
Foglio	55	Particella	535	Subalterno	-
Natura		T - TERRENO		Consistenza	1 ettari 5 are 87 centiare
Immobile n.	19				
Comune	C388 - JESOLO (VE)				
Catasto	TERRENI				
Foglio	56	Particella	58	Subalterno	-
Natura		T - TERRENO		Consistenza	4 are 70 centiare
Immobile n.	20				
Comune	C388 - JESOLO (VE)				
Catasto	TERRENI				



**Ispezione telematica**

n. T1 41728 del 03/04/2022

Inizio ispezione 03/04/2022 18:42:58

Richiedente BRBSFN

Tassa versata € 3,60

**Nota di trascrizione**

Registro generale n. 1130

Registro particolare n. 858

Presentazione n. 8 del 17/01/2022

Foglio	56	Particella	8	Subalterno	-
Natura	T -	TERRENO		Consistenza	5 ettari 51 are 90 centiare
Immobile n.	21				
Comune	C388 - JESOLO (VE)				
Catasto	TERRENI				
Foglio	56	Particella	18	Subalterno	-
Natura	T -	TERRENO		Consistenza	3 ettari 89 are 50 centiare
Immobile n.	22				
Comune	C388 - JESOLO (VE)				
Catasto	TERRENI				
Foglio	56	Particella	22	Subalterno	-
Natura	T -	TERRENO		Consistenza	2 ettari 16 are 60 centiare
Immobile n.	23				
Comune	C388 - JESOLO (VE)				
Catasto	TERRENI				
Foglio	56	Particella	45	Subalterno	-
Natura	T -	TERRENO		Consistenza	1 ettari 64 are 60 centiare
Immobile n.	24				
Comune	C388 - JESOLO (VE)				
Catasto	TERRENI				
Foglio	56	Particella	46	Subalterno	-
Natura	T -	TERRENO		Consistenza	79 are 30 centiare
Immobile n.	25				
Comune	C388 - JESOLO (VE)				
Catasto	TERRENI				
Foglio	56	Particella	47	Subalterno	-
Natura	T -	TERRENO		Consistenza	2 ettari 25 are 40 centiare
Immobile n.	26				
Comune	C388 - JESOLO (VE)				
Catasto	TERRENI				
Foglio	56	Particella	49	Subalterno	-
Natura	T -	TERRENO		Consistenza	1 are 30 centiare
Immobile n.	27				
Comune	C388 - JESOLO (VE)				
Catasto	TERRENI				
Foglio	56	Particella	57	Subalterno	-
Natura	T -	TERRENO		Consistenza	3 ettari 38 are 2 centiare
Immobile n.	28				
Comune	C388 - JESOLO (VE)				
Catasto	TERRENI				
Foglio	56	Particella	59	Subalterno	-
Natura	T -	TERRENO		Consistenza	1 are 19 centiare
Immobile n.	29				
Comune	C388 - JESOLO (VE)				
Catasto	TERRENI				



**Ispezione telematica**

n. T1 41728 del 03/04/2022

Inizio ispezione 03/04/2022 18:42:58

Richiedente BRBSFN

Tassa versata € 3,60

**Nota di trascrizione**

Registro generale n. 1130

Registro particolare n. 858

Presentazione n. 8 del 17/01/2022

Foglio	56	Particella	61	Subalterno	-
Natura	T - TERRENO			Consistenza	8 are 10 centiare

**Sezione C - Soggetti**

**A favore**

Soggetto n. 1 In qualità di FAVORE

Denominazione o ragione sociale

Sede

Codice fiscale

Relativamente all'unità negoziale n. 1 Per il diritto di PROPRIETA'

Per la quota di 1/1

**Contro**

Soggetto n. 1 In qualità di CONTRO

Denominazione o ragione sociale

Sede

Codice fiscale

Relativamente all'unità negoziale n. 1 Per il diritto di PROPRIETA'

Per la quota di 1/1

**Sezione D - Ulteriori informazioni**

Altri aspetti che si ritiene utile indicare ai fini della pubblicità immobiliare

SI PRECISA QUANTO SEGUE:- GLI IMMOBILI, MEGLIO DESCRITTI NELLA SEZION E B - IMMOBILI DELLA PRESENTE NOTA, VENGONO SOTTOPOSTI A PIGNORAMENTO E LO STESSO DEVE INTENDERSI ESTESO A TUTTI I DIRITTI, LE SERVITU', PER TINENZE, RELATIVE ACCESSIONI, ACCESSORI E FRUTTI COME PER LEGGE.IL PIGNORAMENTO VIENE TRASCRITTO PER EURO 7.502.187.23 OLTRE INTERESSI E SP ESE FINO AL SODDISF





Direzione Provinciale di VENEZIA  
Ufficio provinciale - Territorio  
Servizio di Pubblicità Immobiliare

Data 13/10/2022 Ora 11:49:26  
Pag. 1 - Segue

**Ispezione telematica**

Ispezione n. T149557 del 13/10/2022

per denominazione  
Richiedente BRBSFN

**Dati della richiesta**

Codice fiscale: 03340960248 - Ricerca estesa in AT  
Tipo di formalità: Tutte  
Ulteriori restrizioni: Nessuna

**Situazione aggiornamento**

Periodo informatizzato dal	16/04/1997 al	12/10/2022
Periodo recuperato e validato dal	01/01/1975 al	15/04/1997

**Elenco omonimi**

1. [REDACTED]\*  
Con sede in [REDACTED]  
Codice fiscale [REDACTED]

SONO PRESENTI ULTERIORI OMONIMI NON SELEZIONATI

\*\*\* Soggetti con dati anagrafici collegati

\* Codice fiscale validato in anagrafe tributaria

**Volumi repertori**

Per il soggetto\i richiesto\i non sono stati acquisiti volumi repertori

**Elenco sintetico delle formalità**

1. TRASCRIZIONE A FAVORE del 07/11/2006 - Registro Particolare 27244 Registro Generale 47987  
Pubblico ufficiale PECORELLI GIACOMO Repertorio 78639/19593 del 19/10/2006  
ATTO TRA VIVI - COMPRAVENDITA  
Immobili siti in JESOLO(VE)  
SOGGETTO ACQUIRENTE  
Nota disponibile in formato elettronico
2. TRASCRIZIONE A FAVORE del 07/11/2006 - Registro Particolare 27245 Registro Generale 47988  
Pubblico ufficiale PECORELLI GIACOMO Repertorio 78640/19594 del 19/10/2006  
ATTO TRA VIVI - COMPRAVENDITA  
Immobili siti in JESOLO(VE)  
SOGGETTO ACQUIRENTE  
Nota disponibile in formato elettronico
3. TRASCRIZIONE A FAVORE del 07/11/2006 - Registro Particolare 27246 Registro Generale 47989



**Ispezione telematica**

Ispezione n. T149557 del 13/10/2022

per denominazione

Richiedente BRBSFN

- 
- Pubblico ufficiale PECORELLI GIACOMO Repertorio 78641/19595 del 19/10/2006  
ATTO TRA VIVI - COMPRAVENDITA  
Immobili siti in JESOLO(VE)  
SOGGETTO ACQUIRENTE  
Nota disponibile in formato elettronico
4. TRASCRIZIONE A FAVORE del 07/11/2006 - Registro Particolare 27247 Registro Generale 47990  
Pubblico ufficiale PECORELLI GIACOMO Repertorio 78642/19596 del 19/10/2006  
ATTO TRA VIVI - COMPRAVENDITA  
Immobili siti in JESOLO(VE)  
SOGGETTO ACQUIRENTE  
Nota disponibile in formato elettronico
5. TRASCRIZIONE A FAVORE del 07/11/2006 - Registro Particolare 27248 Registro Generale 47991  
Pubblico ufficiale PECORELLI GIACOMO Repertorio 78643/19597 del 19/10/2006  
ATTO TRA VIVI - COMPRAVENDITA  
Immobili siti in JESOLO(VE)  
SOGGETTO ACQUIRENTE  
Nota disponibile in formato elettronico
6. TRASCRIZIONE A FAVORE del 07/11/2006 - Registro Particolare 27249 Registro Generale 47992  
Pubblico ufficiale PECORELLI GIACOMO Repertorio 78644/19598 del 19/10/2006  
ATTO TRA VIVI - COMPRAVENDITA  
Immobili siti in JESOLO(VE)  
SOGGETTO ACQUIRENTE  
Nota disponibile in formato elettronico
7. TRASCRIZIONE A FAVORE del 07/11/2006 - Registro Particolare 27250 Registro Generale 47993  
Pubblico ufficiale PECORELLI GIACOMO Repertorio 78645/19599 del 19/10/2006  
ATTO TRA VIVI - COMPRAVENDITA  
Immobili siti in JESOLO(VE)  
SOGGETTO ACQUIRENTE  
Nota disponibile in formato elettronico
8. TRASCRIZIONE A FAVORE del 07/11/2006 - Registro Particolare 27251 Registro Generale 47994  
Pubblico ufficiale PECORELLI GIACOMO Repertorio 78646/19600 del 19/10/2006  
ATTO TRA VIVI - COMPRAVENDITA  
Immobili siti in JESOLO(VE)  
SOGGETTO ACQUIRENTE  
Nota disponibile in formato elettronico



Direzione Provinciale di VENEZIA  
Ufficio provinciale - Territorio  
Servizio di Pubblicità Immobiliare

Data 13/10/2022 Ora 11:49:26  
Pag. 3 - Segue

**Ispezione telematica**

Ispezione n. T149557 del 13/10/2022

per denominazione

Richiedente BRBSFN

- 
9. TRASCRIZIONE A FAVORE del 07/11/2006 - Registro Particolare 27253 Registro Generale 47996  
Pubblico ufficiale PECORELLI GIACOMO Repertorio 78647/19601 del 19/10/2006  
ATTO TRA VIVI - COMPRAVENDITA  
Immobili siti in JESOLO(VE)  
SOGGETTO ACQUIRENTE  
Nota disponibile in formato elettronico
  10. TRASCRIZIONE A FAVORE del 07/11/2006 - Registro Particolare 27254 Registro Generale 47997  
Pubblico ufficiale PECORELLI GIACOMO Repertorio 78648/19602 del 19/10/2006  
ATTO TRA VIVI - COMPRAVENDITA  
Immobili siti in JESOLO(VE)  
SOGGETTO ACQUIRENTE  
Nota disponibile in formato elettronico
  11. TRASCRIZIONE A FAVORE del 07/11/2006 - Registro Particolare 27255 Registro Generale 47998  
Pubblico ufficiale PECORELLI GIACOMO Repertorio 78649/19603 del 19/10/2006  
ATTO TRA VIVI - COMPRAVENDITA  
Immobili siti in JESOLO(VE)  
SOGGETTO ACQUIRENTE  
Nota disponibile in formato elettronico
  12. TRASCRIZIONE A FAVORE del 19/04/2007 - Registro Particolare 9207 Registro Generale 16194  
Pubblico ufficiale PECORELLI GIACOMO Repertorio 80042/20323 del 30/03/2007  
ATTO TRA VIVI - COMPRAVENDITA  
Immobili siti in JESOLO(VE)  
SOGGETTO ACQUIRENTE  
Nota disponibile in formato elettronico
  13. TRASCRIZIONE A FAVORE del 17/05/2007 - Registro Particolare 11703 Registro Generale 20562  
Pubblico ufficiale PECORELLI GIACOMO Repertorio 80183/20392 del 03/05/2007  
ATTO TRA VIVI - COMPRAVENDITA  
Immobili siti in JESOLO(VE)  
SOGGETTO ACQUIRENTE  
Nota disponibile in formato elettronico
  14. TRASCRIZIONE CONTRO del 03/03/2008 - Registro Particolare 4549 Registro Generale 7724  
Pubblico ufficiale GUGLIELMI VITO Repertorio 47005/12751 del 15/02/2008  
ATTO TRA VIVI - COMPRAVENDITA  
Immobili siti in JESOLO(VE)  
SOGGETTO VENDITORE  
Nota disponibile in formato elettronico



Direzione Provinciale di VENEZIA  
Ufficio provinciale - Territorio  
Servizio di Pubblicità Immobiliare

Data 13/10/2022 Ora 11:49:26  
Pag. 4 - Fine

---

**Ispezione telematica**

Ispezione n. T149557 del 13/10/2022

per denominazione

Richiedente BRBSFN

---

15. TRASCRIZIONE A FAVORE del 30/11/2010 - Registro Particolare 23923 Registro Generale 39423  
Pubblico ufficiale GUGLIELMI VITO Repertorio 51056/14839 del 16/11/2010  
ATTO TRA VIVI - FUSIONE DI SOCIETA' PER INCORPORAZIONE  
Immobili siti in JESOLO(VE)  
Nota disponibile in formato elettronico
  
16. TRASCRIZIONE CONTRO del 07/06/2013 - Registro Particolare 10863 Registro Generale 16036  
Pubblico ufficiale BORDIERI CARLO Repertorio 92527/39698 del 27/05/2013  
ATTO TRA VIVI - CONVENZIONE EDILIZIA  
Immobili siti in JESOLO(VE)  
Nota disponibile in formato elettronico - Presenza Titolo Telematico
  
17. ISCRIZIONE CONTRO del 24/06/2013 - Registro Particolare 2470 Registro Generale 17581  
Pubblico ufficiale GUGLIELMI VITO Repertorio 54116/16335 del 20/06/2013  
IPOTECA VOLONTARIA derivante da CONCESSIONE A GARANZIA DI MUTUO FONDIARIO  
Immobili siti in JESOLO(VE)  
SOGGETTO DEBITORE  
Nota disponibile in formato elettronico - Presenza Titolo Telematico
  
18. ISCRIZIONE CONTRO del 24/06/2013 - Registro Particolare 2478 Registro Generale 17598  
Pubblico ufficiale GUGLIELMI VITO Repertorio 54117/16336 del 20/06/2013  
IPOTECA VOLONTARIA derivante da CONCESSIONE A GARANZIA DI APERTURA DI CREDITO  
Immobili siti in JESOLO(VE)  
SOGGETTO DEBITORE  
Nota disponibile in formato elettronico - Presenza Titolo Telematico



Direzione Provinciale di VENEZIA  
Ufficio provinciale - Territorio  
Servizio di Pubblicità Immobiliare

Data 03/04/2022 Ora 18:43:25  
Pag. 1 - Segue

**Ispezione telematica**

per immobile

Richiedente BRBSFN

Ispezione n. T41728 del 03/04/2022

**Dati della richiesta**

Immobilabile : Comune di JESOLO (VE)  
Tipo catasto : Fabbricati  
Foglio : 56 - Particella 58 - Subalterno 1  
Ulteriori restrizioni: Nessuna

**Situazione aggiornamento**

Periodo informatizzato dal 16/04/1997 al 01/04/2022

**Elenco immobili**

Comune di JESOLO (VE) Catasto Fabbricati  
1. Sezione urbana - Foglio 0056 Particella 00058 Subalterno 0001

**Elenco sintetico delle formalità**

1. TRASCRIZIONE del 17/05/2007 - Registro Particolare 11703 Registro Generale 20562  
Pubblico ufficiale PECORELLI GIACOMO Repertorio 80183/20392 del 03/05/2007  
ATTO TRA VIVI - COMPRAVENDITA  
Nota disponibile in formato elettronico
2. TRASCRIZIONE del 03/03/2008 - Registro Particolare 4549 Registro Generale 7724  
Pubblico ufficiale GUGLIELMI VITO Repertorio 47005/12751 del 15/02/2008  
ATTO TRA VIVI - COMPRAVENDITA  
Nota disponibile in formato elettronico
3. TRASCRIZIONE del 30/11/2010 - Registro Particolare 23923 Registro Generale 39423  
Pubblico ufficiale GUGLIELMI VITO Repertorio 51056/14839 del 16/11/2010  
ATTO TRA VIVI - FUSIONE DI SOCIETA' PER INCORPORAZIONE  
Nota disponibile in formato elettronico
4. TRASCRIZIONE del 07/06/2013 - Registro Particolare 10863 Registro Generale 16036  
Pubblico ufficiale BORDIERI CARLO Repertorio 92527/39698 del 27/05/2013  
ATTO TRA VIVI - CONVENZIONE EDILIZIA  
Nota disponibile in formato elettronico - Presenza Titolo Telematico
5. ISCRIZIONE del 24/06/2013 - Registro Particolare 2470 Registro Generale 17581  
Pubblico ufficiale GUGLIELMI VITO Repertorio 54116/16335 del 20/06/2013  
IPOTECA VOLONTARIA derivante da CONCESSIONE A GARANZIA DI MUTUO FONDIARIO

✓



Direzione Provinciale di VENEZIA  
Ufficio provinciale - Territorio  
Servizio di Pubblicità Immobiliare

Data 03/04/2022 Ora 18:43:25  
Pag. 2 - Fine

**Ispezione telematica**  
per immobile  
Richiedente BRBSFN

Ispezione n. T41728 del 03/04/2022

Nota disponibile in formato elettronico - Presenza Titolo Telematico

6. ISCRIZIONE del 24/06/2013 - Registro Particolare 2478 Registro Generale 17598  
Pubblico ufficiale GUGLIELMI VITO Repertorio 54117/16336 del 20/06/2013  
IPOTECA VOLONTARIA derivante da CONCESSIONE A GARANZIA DI APERTURA DI CREDITO  
Nota disponibile in formato elettronico - Presenza Titolo Telematico ✓
  
7. TRASCRIZIONE del 17/01/2022 - Registro Particolare 858 Registro Generale 1130  
Pubblico ufficiale UFF. GIUD. UNEP PRESSO CORTE D'APPELLO DI VENEZIA Repertorio 5136 del  
25/11/2021  
ATTO ESECUTIVO O CAUTELARE - VERBALE DI PIGNORAMENTO IMMOBILI  
Nota disponibile in formato elettronico ✓



## Calcolo Interessi Legali e Rivalutazione

Servizio Richiesto: Calcolo Interessi Legali sul Capitale Rivalutato Annualmente

**Capitale Iniziale: € 32.192.000,00**

Data Iniziale: 15/03/2012

Data Finale: 01/08/2022

Interessi Legali: Nessuna capitalizzazione, Anno Civile (365 gg)

Decorrenza Rivalutazione: Marzo 2012

Scadenza Rivalutazione: Agosto 2022

Indice Istat utilizzato: FOI generale

Dal:	Al:	Capitale Rivalutato:	Tasso:	Giorni:	Interessi:
15/03/2012	15/03/2013	€ 32.707.072,00	2,50%	365	€ 817.676,80
15/03/2013	31/12/2013	€ 32.803.648,00	2,50%	291	€ 653.826,13
01/01/2014	15/03/2014	€ 32.803.648,00	1,00%	74	€ 66.506,03
15/03/2014	31/12/2014	€ 32.739.264,00	1,00%	291	€ 261.017,15
01/01/2015	15/03/2015	€ 32.739.264,00	0,50%	74	€ 33.187,75
15/03/2015	31/12/2015	€ 32.642.688,00	0,50%	291	€ 130.123,59
01/01/2016	15/03/2016	€ 32.642.688,00	0,20%	75	€ 13.414,80
15/03/2016	31/12/2016	€ 33.093.376,00	0,20%	291	€ 52.768,07
01/01/2017	15/03/2017	€ 33.093.376,00	0,10%	74	€ 6.709,34
15/03/2017	31/12/2017	€ 33.318.720,00	0,10%	291	€ 26.563,69
01/01/2018	15/03/2018	€ 33.318.720,00	0,30%	74	€ 20.265,08
15/03/2018	31/12/2018	€ 33.608.448,00	0,30%	291	€ 80.384,04
01/01/2019	15/03/2019	€ 33.608.448,00	0,80%	74	€ 54.510,14
15/03/2019	31/12/2019	€ 33.640.640,00	0,80%	291	€ 214.562,77
01/01/2020	15/03/2020	€ 33.640.640,00	0,05%	75	€ 3.456,23
15/03/2020	31/12/2020	€ 33.865.984,00	0,05%	291	€ 13.500,00
01/01/2021	15/03/2021	€ 33.865.984,00	0,01%	74	€ 686,60
15/03/2021	31/12/2021	€ 36.022.848,00	0,01%	291	€ 2.871,96
01/01/2022	15/03/2022	€ 36.022.848,00	1,25%	74	€ 91.290,78
15/03/2022	01/08/2022	€ 37.085.184,00	1,25%	139	€ 176.535,64

Indice alla Decorrenza: 105,2

Indice alla Scadenza: 113,2

Raccordo Indici: 1,071

Coefficiente di Rivalutazione: 1,152

Totale Rivalutazione: € 4.893.184,00

Capitale Rivalutato: € 37.085.184,00

Totale Colonna Giorni: 3791

Totale Interessi: € 2.719.856,59

Rivalutazione + Interessi: € 7.613.040,59

**Capitale Rivalutato + Interessi: € 39.805.040,59**



PROPRIETA' CATASTALI - Accorpamento per intestatari										
Qualita/Classe	Foglio	Particella	Denominazione, Follia, Stato	Intestatario	Sup. Catastale	Tot. Sup. Catastale	Millesimi	Totale Millesimi	Volumetrica	Volumetrica Tot.
Terroni	55	104			1.320,00	1.320,00	2,17	2,17	517,94	517,94
Terroni	55	524			78,00		0,13		30,51	
Terroni	55	526			65,00		0,11		27,07	
Terroni	55	529			4.754,00		7,82		1.865,35	
Terroni	55	531			4.754,00	9.656,00	7,82	15,39	1.865,35	3.788,39
Terroni	55	533			5.535,00	5.550,00	9,13	9,13	2.177,05	2.177,05
Terroni	55	228			1.760,00		2,90		550,69	
Terroni	55	227			20.110,00		33,00		1.890,68	
Terroni	55	242			145.340,00	157.210,00	239,17	275,15	57.027,91	65.509,17
Terroni	56	17			70.830,00	70.830,00	116,56	116,56	27.791,99	27.791,99
Terroni	55	75			43.890,00	43.890,00	72,22	72,22	17.221,38	17.221,38
Terroni	55	105			14.500,00		23,06		5.699,45	
Terroni	55	271			10.010,00		16,47		3.927,68	
Terroni	55	363			5.550,00		9,13		2.177,69	
Terroni	55	364			5.529,00		9,10		2.169,45	
Terroni	55	365			5.535,00		9,11		2.171,80	
Terroni	55	423			14.531,00		23,91		5.701,81	
Terroni	55	424			20.169,00		33,10		7.913,53	
Terroni	55	525			71,00		0,12		27,66	
Terroni	55	527			63,00		0,10		24,72	
Terroni	55	528			119,00		0,20		48,89	
Terroni	55	530			4.754,00		7,82		1.865,35	
Terroni	55	532			4.754,00		7,82		1.865,35	
Terroni	55	533			4.754,00		7,82		1.865,35	
Terroni	55	534			10.235,00		15,87		4.023,03	
Terroni	55	535			10.597,00		17,42		4.154,08	
Terroni	55	8			55.190,00		90,82		21.655,22	
Terroni	55	16			38.950,00		64,09		15.263,04	
Terroni	56	22			21.660,00		35,64		8.498,86	
Terroni	56	45			16.460,00		27,09		6.458,51	
Terroni	56	48			7.930,00		13,05		3.111,54	
Terroni	56	47			22.540,00		37,09		8.644,15	
Terroni	56	49			130,00		0,21		51,01	
Terroni	56	57			33.802,00		55,62		13.263,09	
Terroni	56	58			470,00		0,77		184,42	
Terroni	56	55			810,00		1,33		46,09	
Terroni	56	61			810,00	308.240,00	1,33	508,87	121.336,31	121.336,31
					607.896,00	607.895,00	1.000,00	1.000,00	238.444,54	238.444,54





ESECUZIONE IMMOBILIARE n. 391/2021  
DOCUMENTAZIONE FOTOGRAFICA

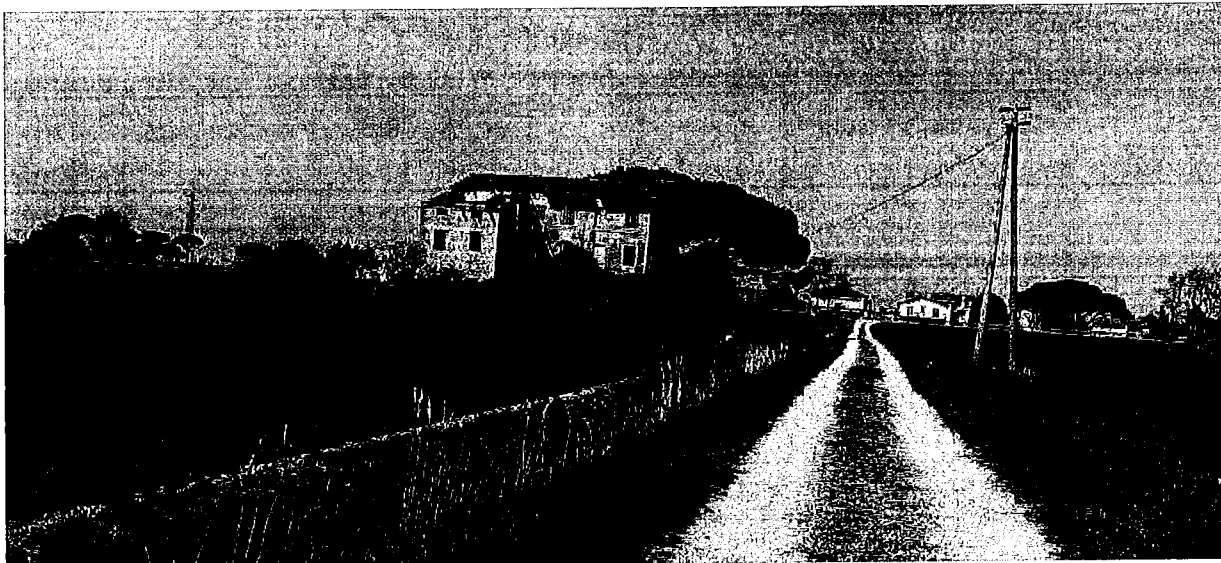

ESECUZIONE IMMOBILIARE n. 391/2021  
DOCUMENTAZIONE FOTOGRAFICA

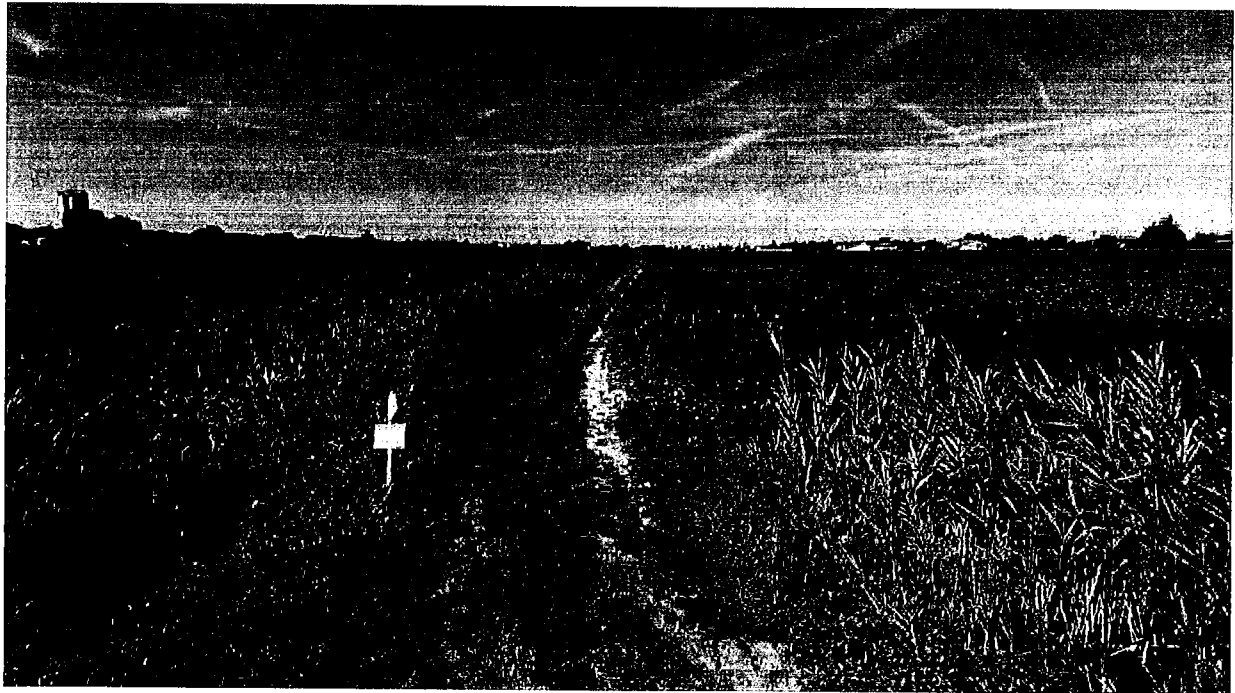
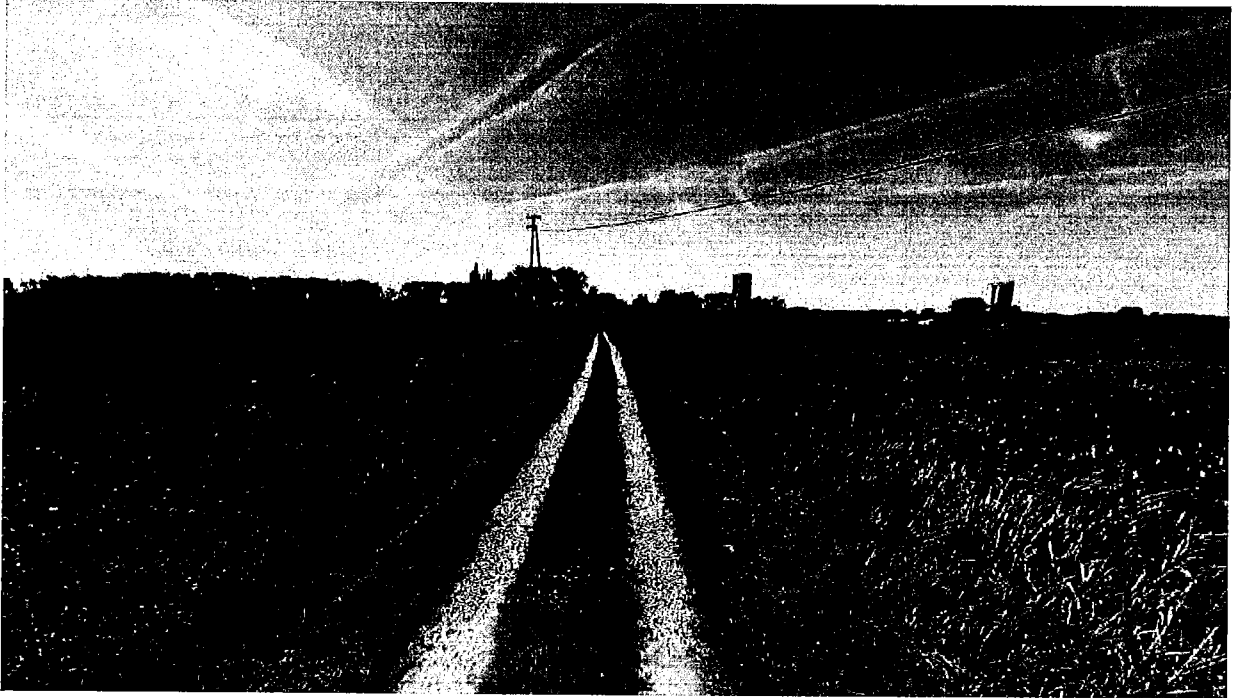

ESECUZIONE IMMOBILIARE n. 391/2021  
DOCUMENTAZIONE FOTOGRAFICA



ESECUZIONE IMMOBILIARE n. 391/2021  
DOCUMENTAZIONE FOTOGRAFICA

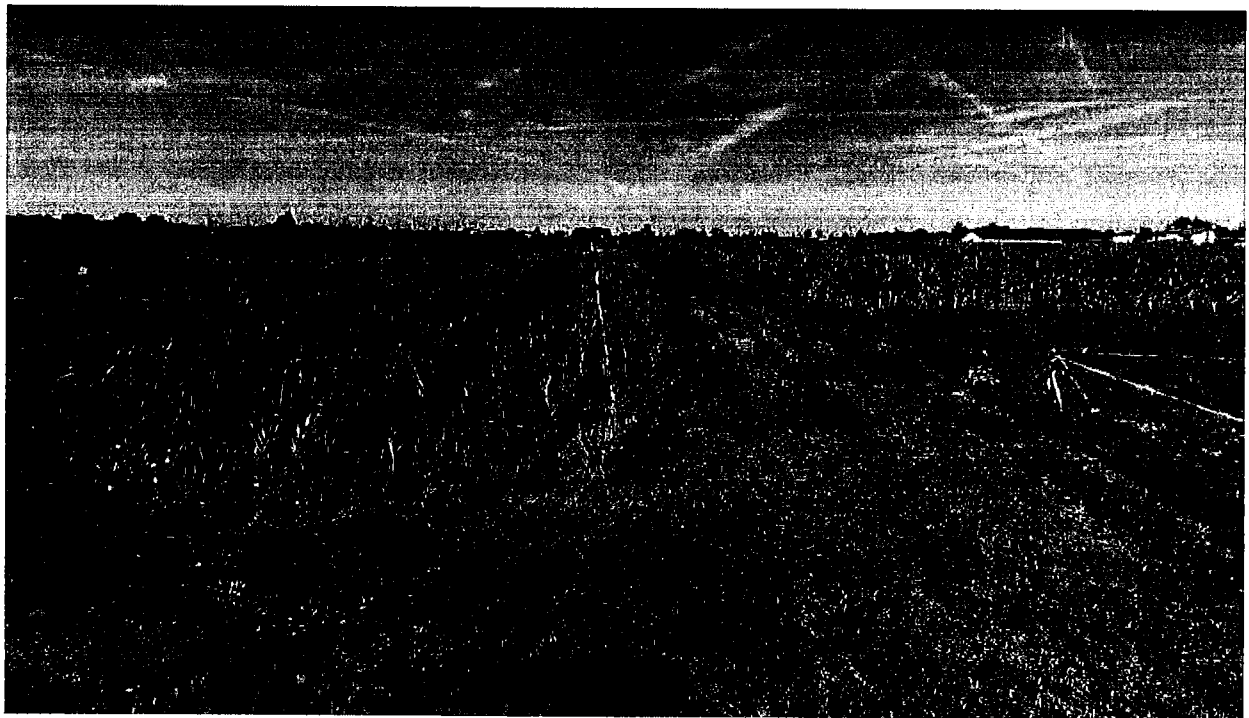
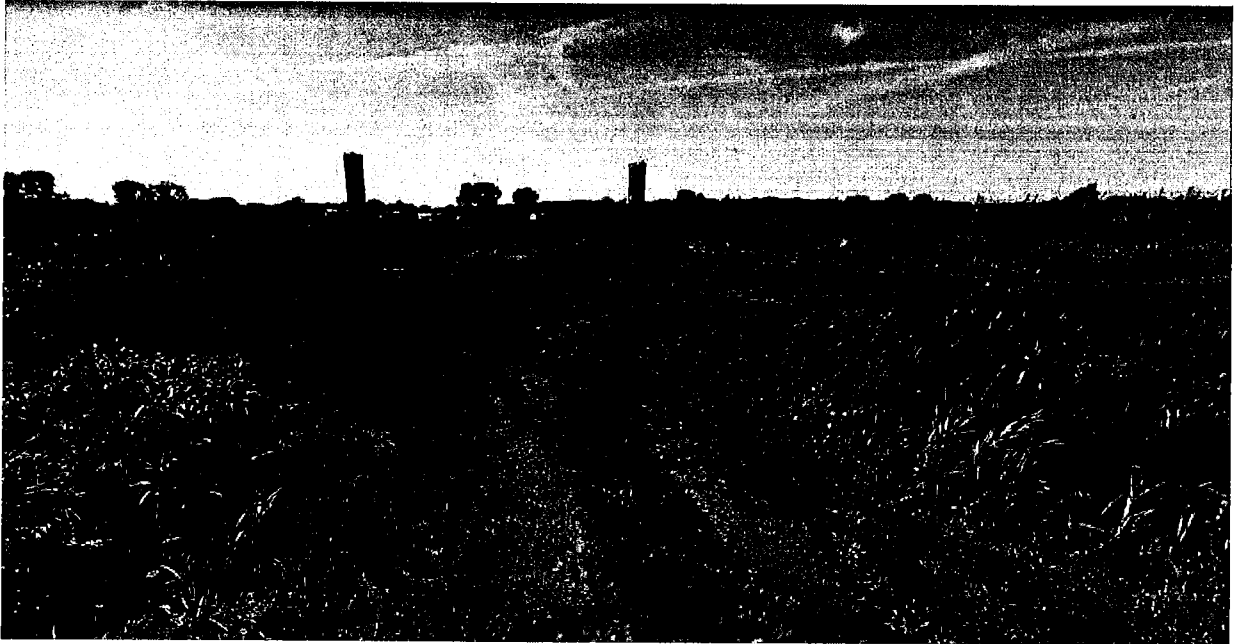

ESECUZIONE IMMOBILIARE n. 391/2021  
DOCUMENTAZIONE FOTOGRAFICA

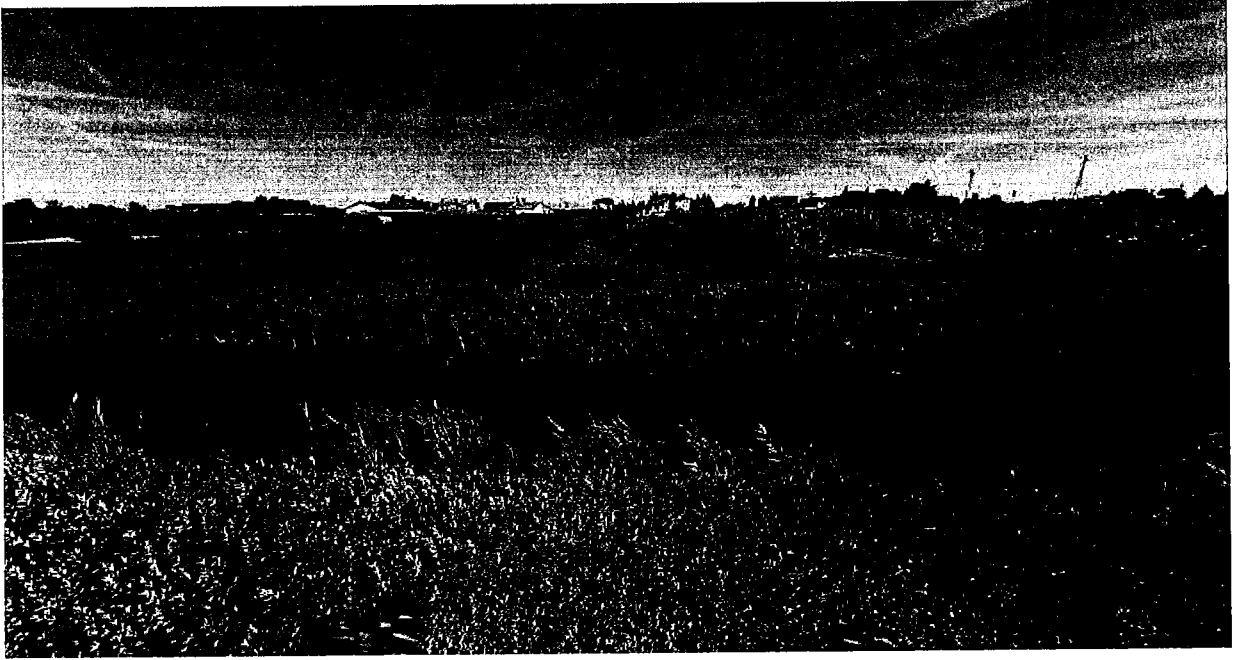

ESECUZIONE IMMOBILIARE n. 391/2021  
DOCUMENTAZIONE FOTOGRAFICA

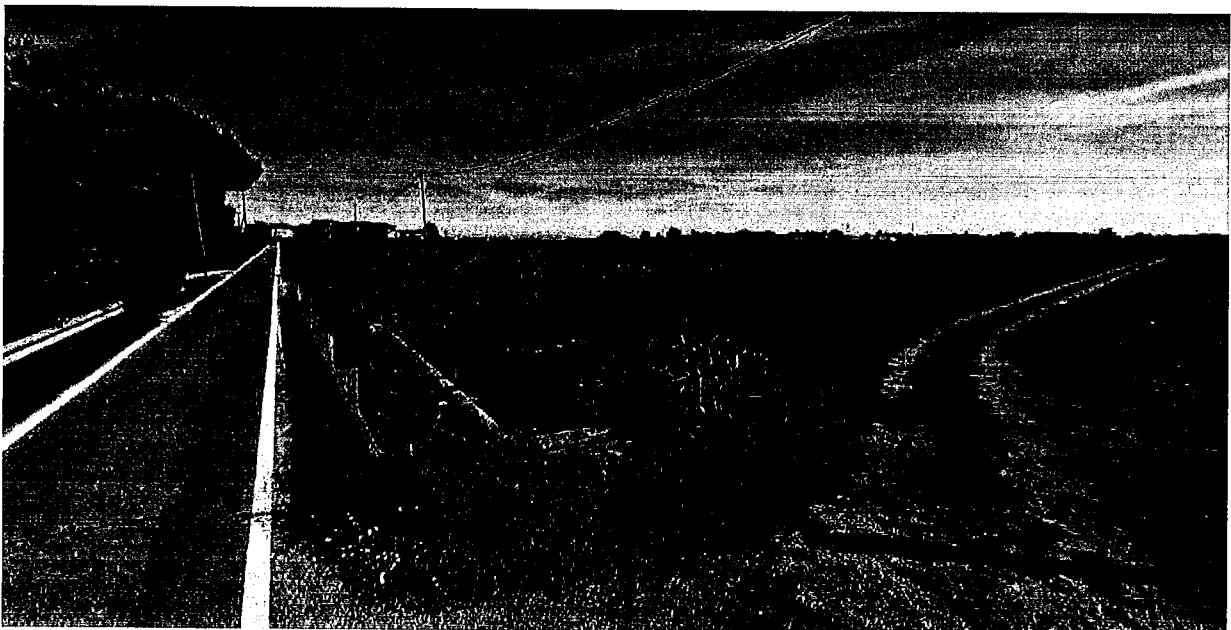

ESECUZIONE IMMOBILIARE n. 391/2021  
DOCUMENTAZIONE FOTOGRAFICA

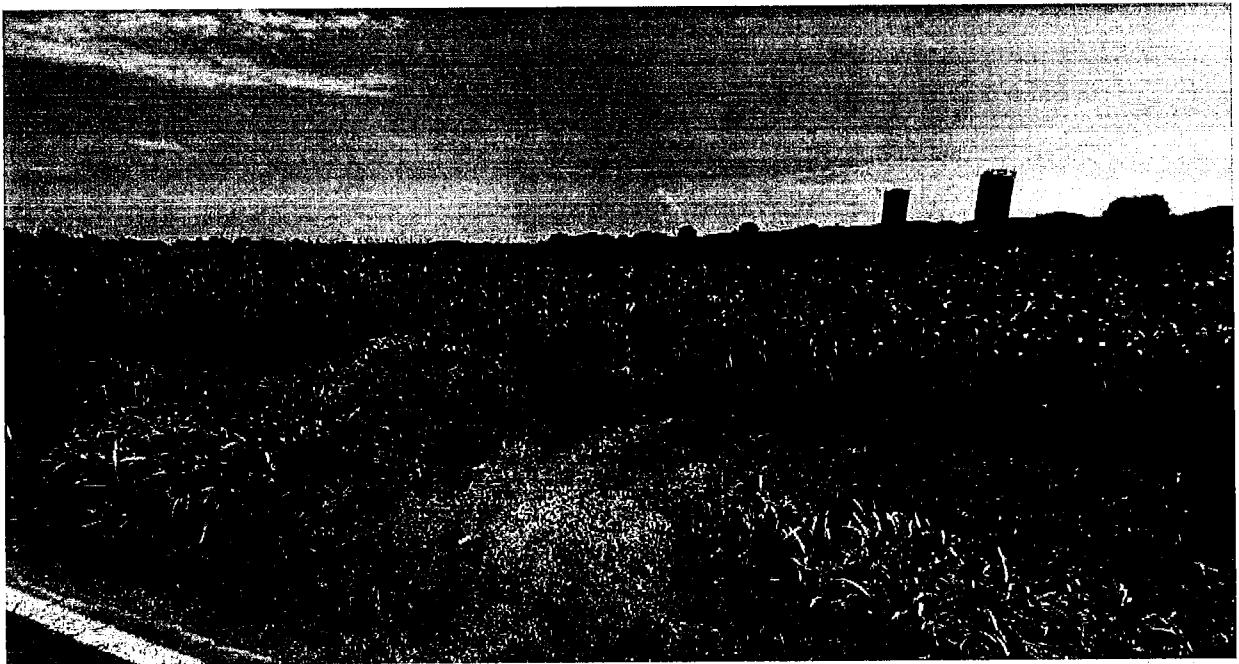
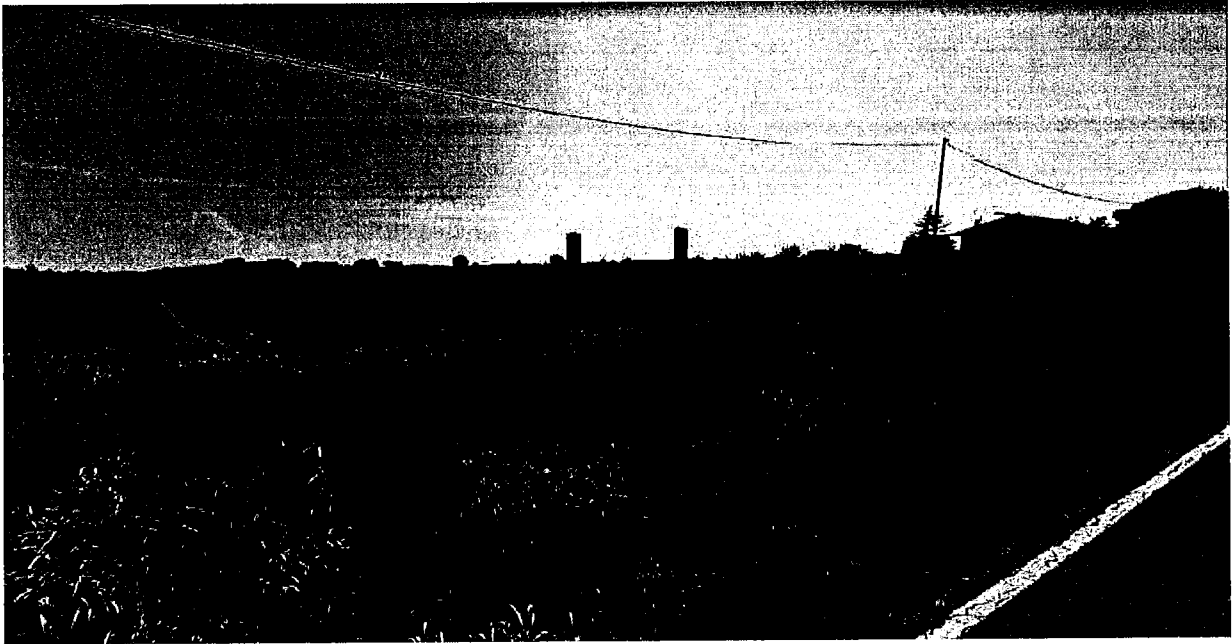

ESECUZIONE IMMOBILIARE n. 391/2021  
DOCUMENTAZIONE FOTOGRAFICA





ESECUZIONE IMMOBILIARE n. 391/2021  
DOCUMENTAZIONE FOTOGRAFICA

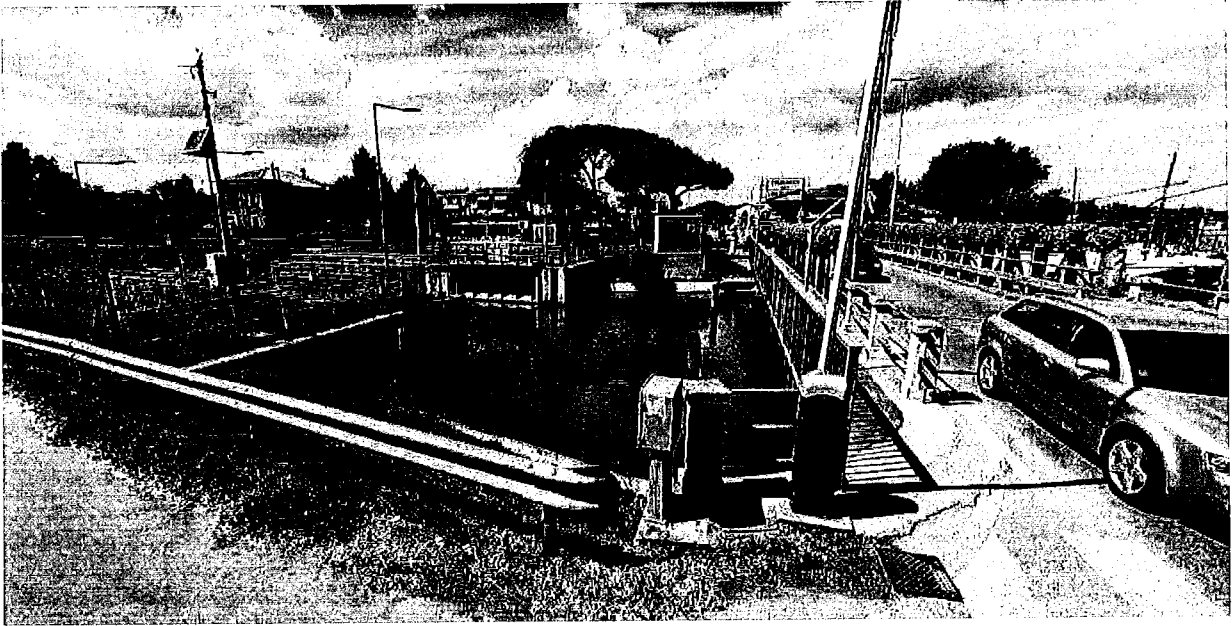

ESECUZIONE IMMOBILIARE n. 391/2021  
DOCUMENTAZIONE FOTOGRAFICA

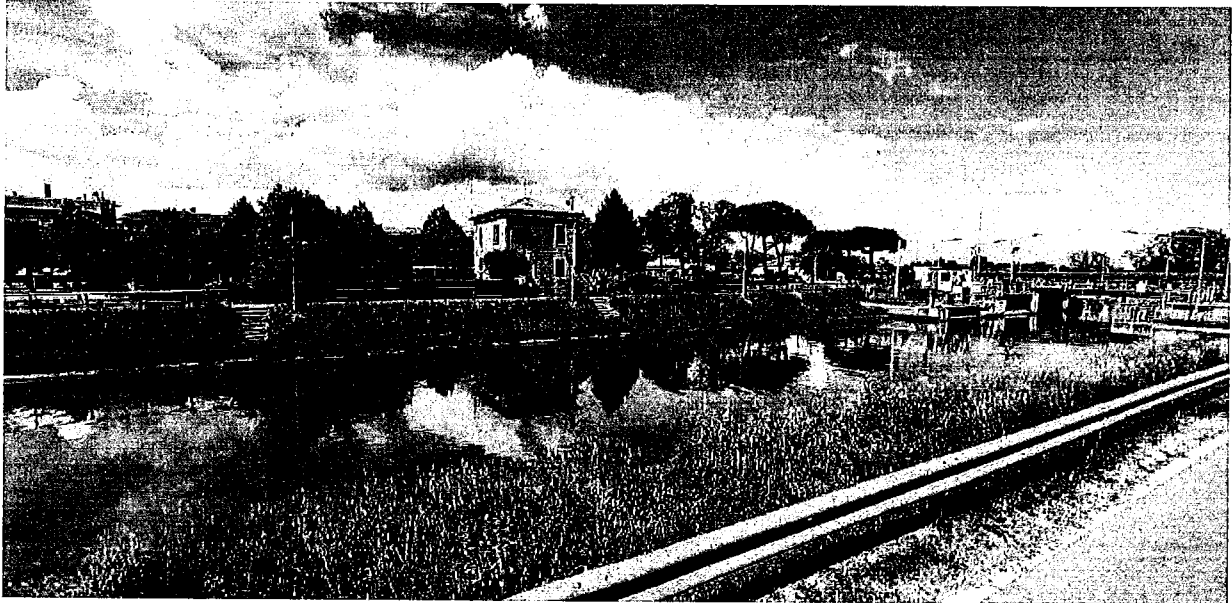

ESECUZIONE IMMOBILIARE n. 391/2021  
DOCUMENTAZIONE FOTOGRAFICA



ESECUZIONE IMMOBILIARE n. 391/2021  
DOCUMENTAZIONE FOTOGRAFICA

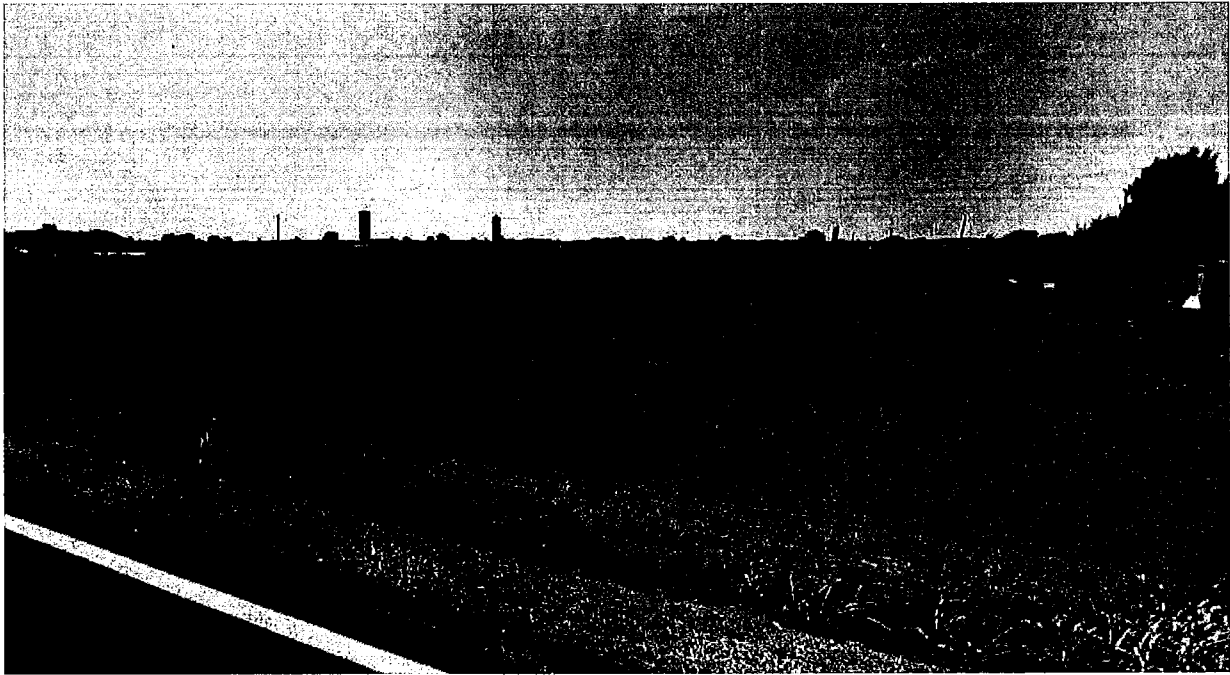

ESECUZIONE IMMOBILIARE n. 391/2021  
DOCUMENTAZIONE FOTOGRAFICA

