

MODULARIO
F. - rig. rend. - 497



MINISTERO DELLE FINANZE
DIREZIONE GENERALE DEL CATASTO E DEI SERVIZI TECNICI ERARIALI

MOD. B (Nuovo Catasto Edilizio Urbano)

NUOVO CATASTO EDILIZIO URBANO

Lire
200

(R. DECRETO-LEGGE 13 APRILE 1939, N. 652)

Planimetria dell'immobile situato nel Comune di CONA Via ROMA n° 56

Ditta

Allegata alla dichiarazione presentata all'Ufficio Tecnico Erariale di VENEZIA

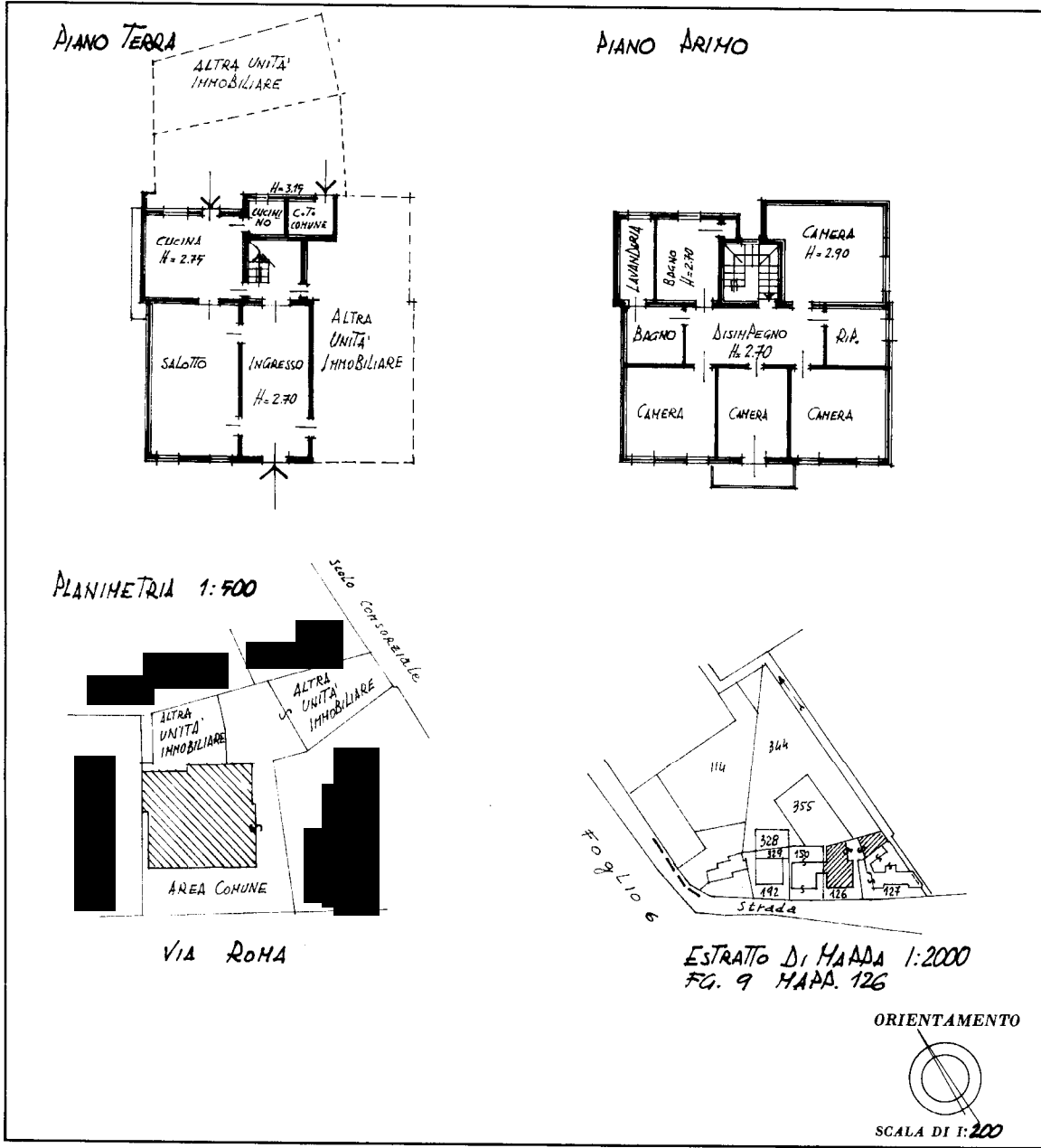

UNITA' IMMOBILIARE IN SOSTITUZIONE PER AMPLIAMENTO - FRAZIONAMENTO FG. 9 MAPPA. 126

SPAZIO RISERVATO PER LE ANNOTAZIONI D'UFFICIO	
DATA	FG. 9
PROT. N°	MAPPA. 126
	SUB. 1
229	

Compilata dal GEOMETRA MAURIZIO CREPALDI
(Titolo, nome e cognome del tecnico)
Iscritto all'Albo dei GEOMETRI N° 4449
della Provincia di VENEZIA DELLA PROVINCIA DI
DATA 20/12/1989
Firma: Crepaldi Maurizio

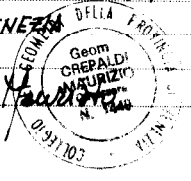

Catasto dei Fabbricati - Situazione al 30/06/2023 - Comune di CONA(C938) - < Foglio 9 - Particella 126 - Subalterno I >
VIA ROMA n. 56 Scala IN Piano T - 1