

ALL 5

ALL 5

10 metri

MINISTERO DELLE FINANZE  
 DIREZIONE GENERALE DEL CATASTO E DEI SERVIZI TECNICI CATASTALI  
**NUOVO CATASTO EDILIZIO URBANO**  
 in attuazione del D.M. 11/11/1988  
 Planimetria dell'immobile situata nel Comune di VENEZIA - SEZ. MESTRE - VIA CORSO DEL POPOLO - 1066  
 Ditta: \_\_\_\_\_  
 Allegate alla divisione presentata all'Ufficio Tecnico, Enclave di VENEZIA - Scheda N° \_\_\_\_\_

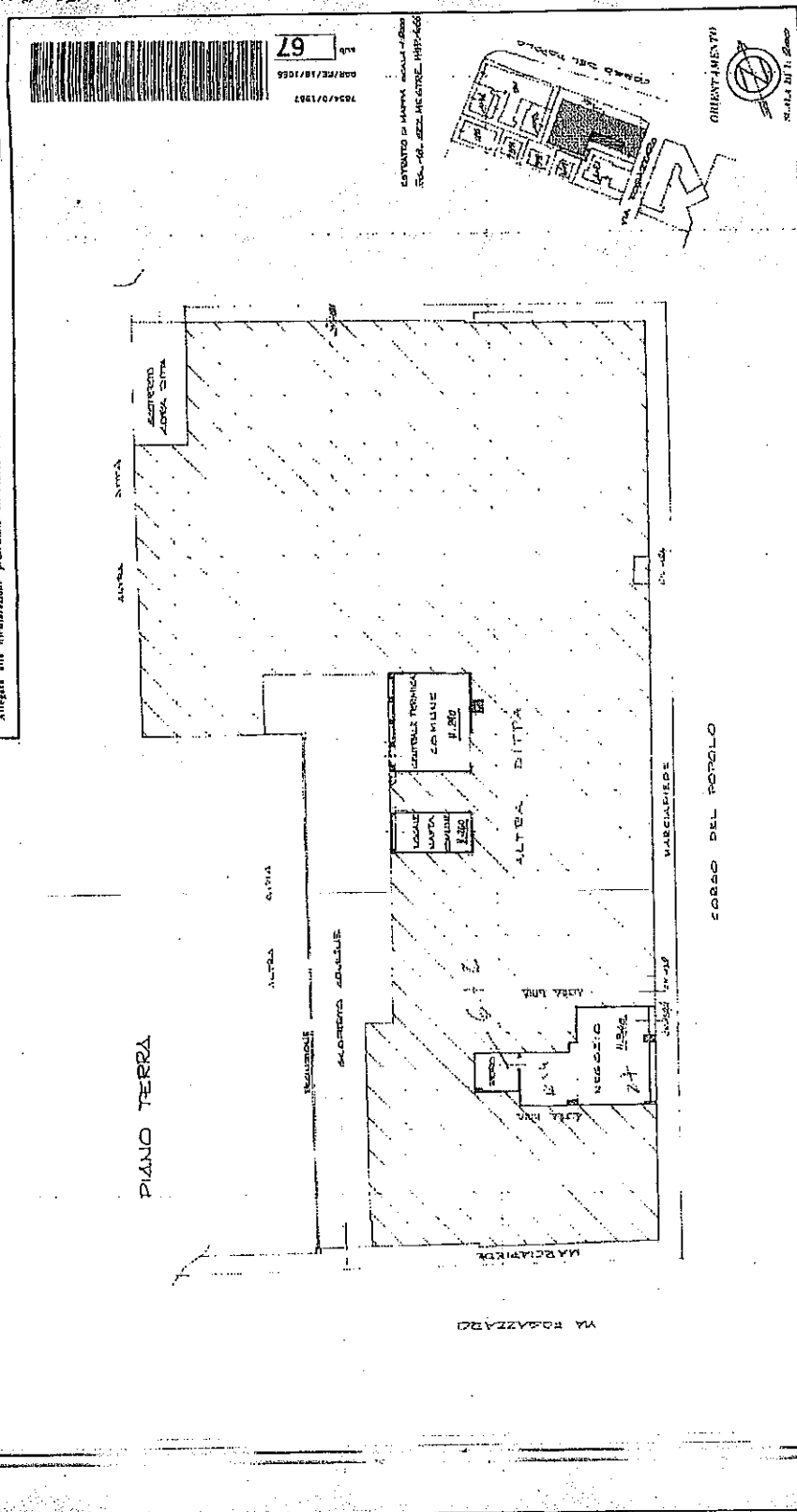

KLL 5

Completato dal <b>SEOMETRA</b> <b>CESARE TICOZZI</b> iscritto all'Albo dei GEOMETRI della Provincia di VENEZIA n. 1884 - M. C. 1984	
SPAZIO RISERVATO PER LE ANNOTAZIONI D'UFFICIO	SEZ. MESTRE - Foglio: 18 - Particella: 1066 - Subalterno: 67
DITTA N° _____	1066 67

Data presentazione: 01/01/1987 - Data: 07/03/2012 - n. 1212357 - Richiedente: CLLMRZ59E06L736B  
 Totale soluzione: 1066  
 Foglio del Catastro del Comune di POPOLO n. 137/A piano: 1°  
 Ultima planimetria in atti



MINISTERO DELLE FINANZE  
DIREZIONE GENERALE DEL CATASTO E DEI SERVIZI TECNICI ERARIALI  
NUOVO CATASTO EDILIZIO URBANO

Mod. A (Nuovo Canto Edilizio Urbano)

Planimetria dell'immobile situato nel Comune di MESTRE - VENEZIA Via FOGAZZARO ZIV.  
Ditta [REDACTED]  
Allegata alla dichiarazione presentata all'Ufficio Tecnico Erariale di VENEZIA Scheda N.°

Catasto dei Fabbricati - Situazione al 07/03/2012 - Comune di VENEZIA/R (L736) - < Sez. Urb.: ME - Foglio: 18 - Particella: 1066 - Subalterno: 81 >  
VIA ANTONIO FOGAZZARO piano: T.

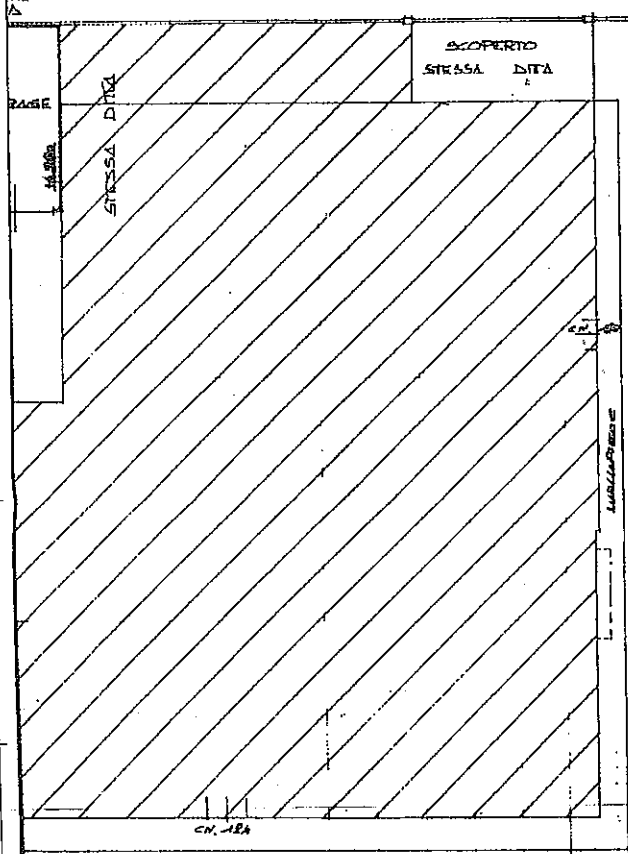

RIEPIANTO DI MAPPA SCALA 1:2000  
FG. 18. SEZ. MESTRE. MAP. 1066

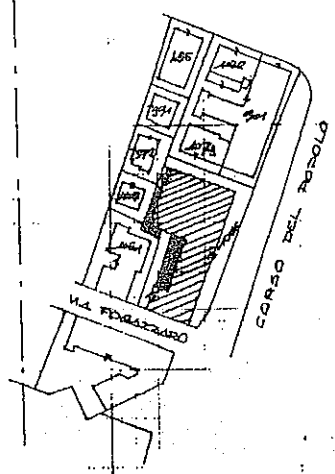

ORIENTAMENTO



SCALA DI 1:200

N.C. APPARENTE FABBRICATO CHIA. LENSITO DEL MAPP. 1066 FG. 18 SEZ. MESTRE. ASSUME IL MAPP. 1066 sub. 81 FG. 18 SEZ. MESTRE

10 metri

SPAZIO RISERVATO PER LE ANNOTAZIONI D'UFFICIO	
DATA PROT. N.°	SEZ. MESTRE FG. 18 MAPP. 1066 sub 81

Compilato dal GEOMETRA  
(Titolo, nome e cognome del tecnico)  
CESARE TICCOZZI  
Iscritto all'Albo dei GEOMETRI  
della Provincia di VENEZIA  
DATA 11.06.1987  
Firma: [Signature]

Ultima planimetria in atti

Catasto dei Fabbricati - Situazione al 07/03/2012 - Comune di VENEZIA/R (L736) - < Sez. Urb.: ME - Foglio: 18 - Particella: 1066 - Subalterno: 81 >  
VIA ANTONIO-FOGAZZARO piano: 1;

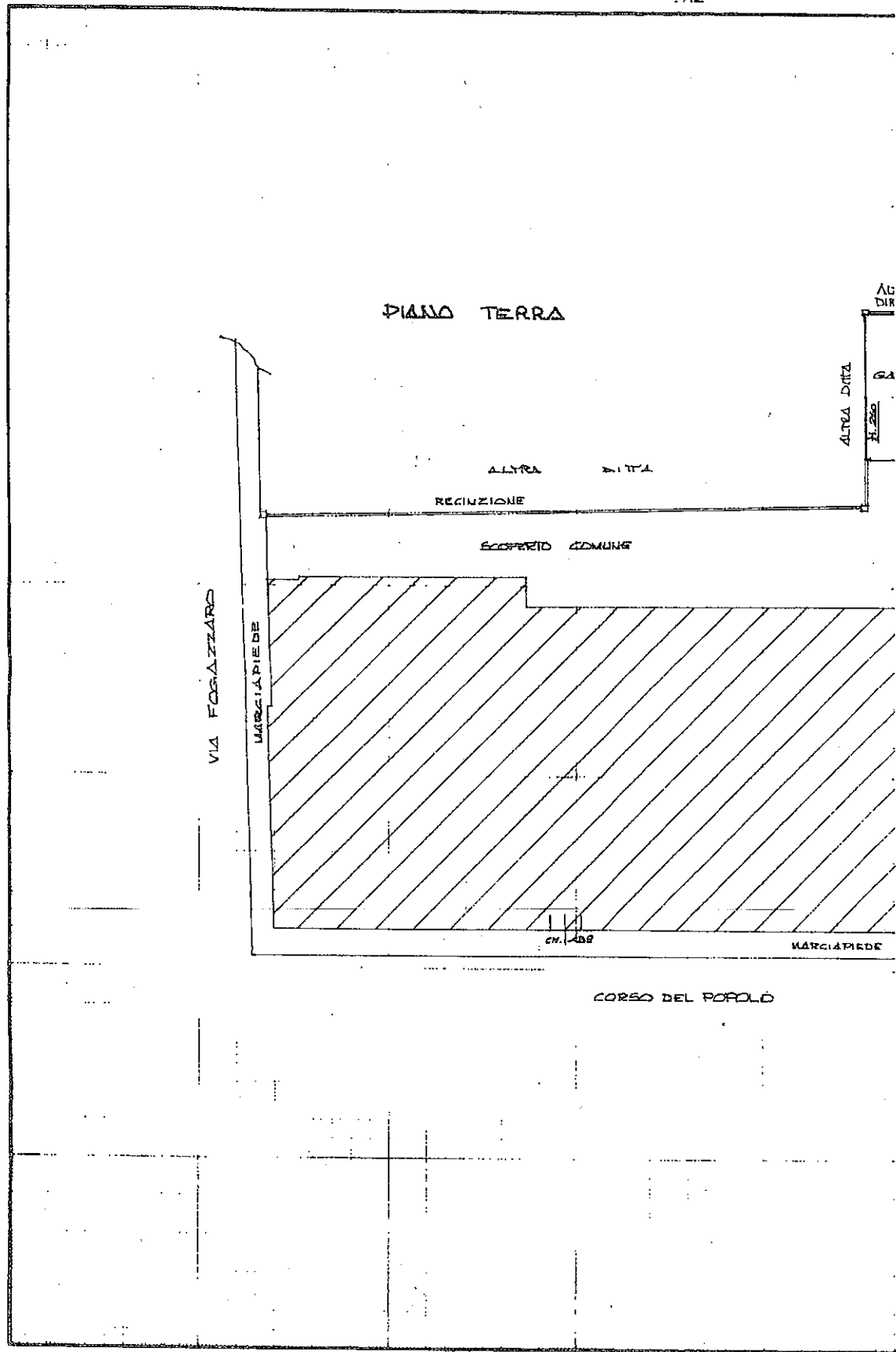

Ultima planimetria in atti



MINISTERO DELLE FINANZE

Mod. A (Piano Catastro Edilizio Urbano)

DIREZIONE GENERALE DEL CATASTO E DEI SERVIZI TECNICI ERARIALI

# NUOVO CATASTO EDILIZIO URBANO

(R. DECRETO-LEGGE 15 APRILE 1976, N. 651)

Planimetria dell'immobile situato nel Comune di MESTRE - VENEZIA Via CORSO DEL POPOLO

Ditta

Allegata alla dichiarazione presentata all'Ufficio Tecnico Erariale di VENEZIA Scheda N.°

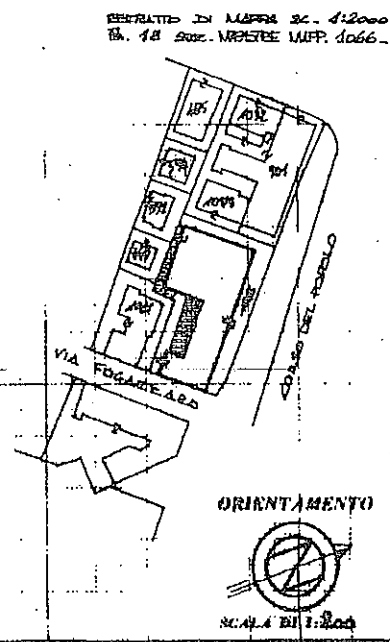
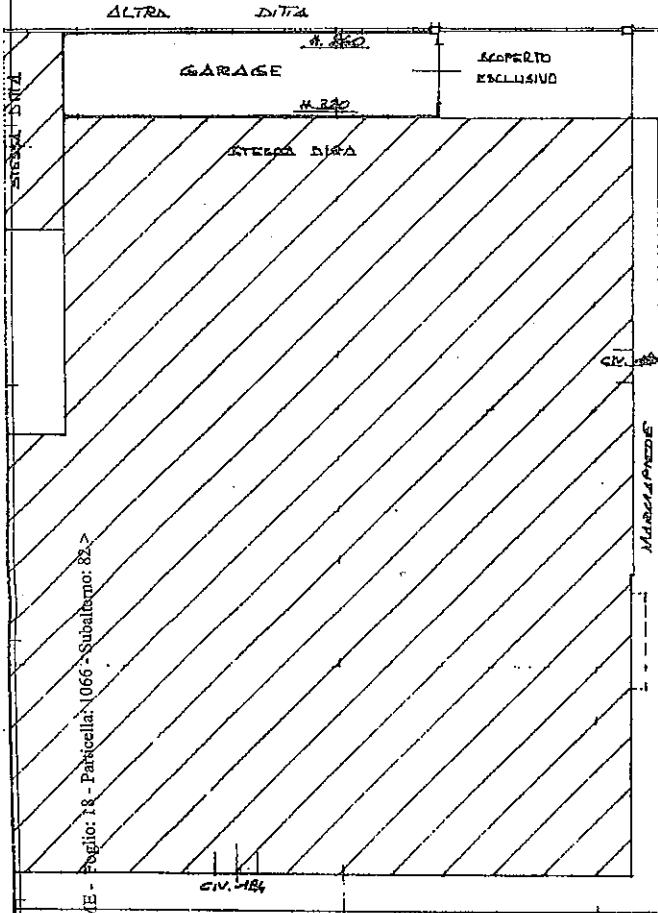

PRELATO DI MAPPA SC. 1:2000  
F. 18 Sez. MESTRE MAPP. 1066

N.L. AFFEGGATE PABBLICATO CIA CENSITO DEL MAPP. 1066 FG. 18 Sez. MESTRE - ASSUME IL MAPP. 1066 SUB 82 FG. 18 Sez. MESTRE

VENEZIA/R (L.736) - < Sez. Urb. ME - Foglio: 18 - Particella: 1066 - Subalterno: 82 >

### SPAZIO RISERVATO PER LE ANNOTAZIONI D'UFFICIO

DATA  
PROT. N.°

SEZ. MESTRE FG. 18  
MAPP. 1066 Sub. 82

Compilato dal GEOMETRA

(Titolo, nome e cognome del tecnico)

CESARE TICOZZI  
Iscritto all'Albo dei GEOMETRI  
della Provincia di VENEZIA

DATA 11-06-1987

Firma: Cesare Ticozzi

Comune di VENEZIA (I.716) - S. Sez. Urb. ME - Foglio 18 - Particella 1066 - Subalterno 32  
Situazione: 14/07/1987 - Data: 07/03/2012 - n. T212755 - Richiedente: CLLMRZ59E06L736B  
Totale schede: 2 - Formato di acquisizione: A3(297x420) - Formato stampa richiesto: A3(297x420)  
Ultima planimetria in atti

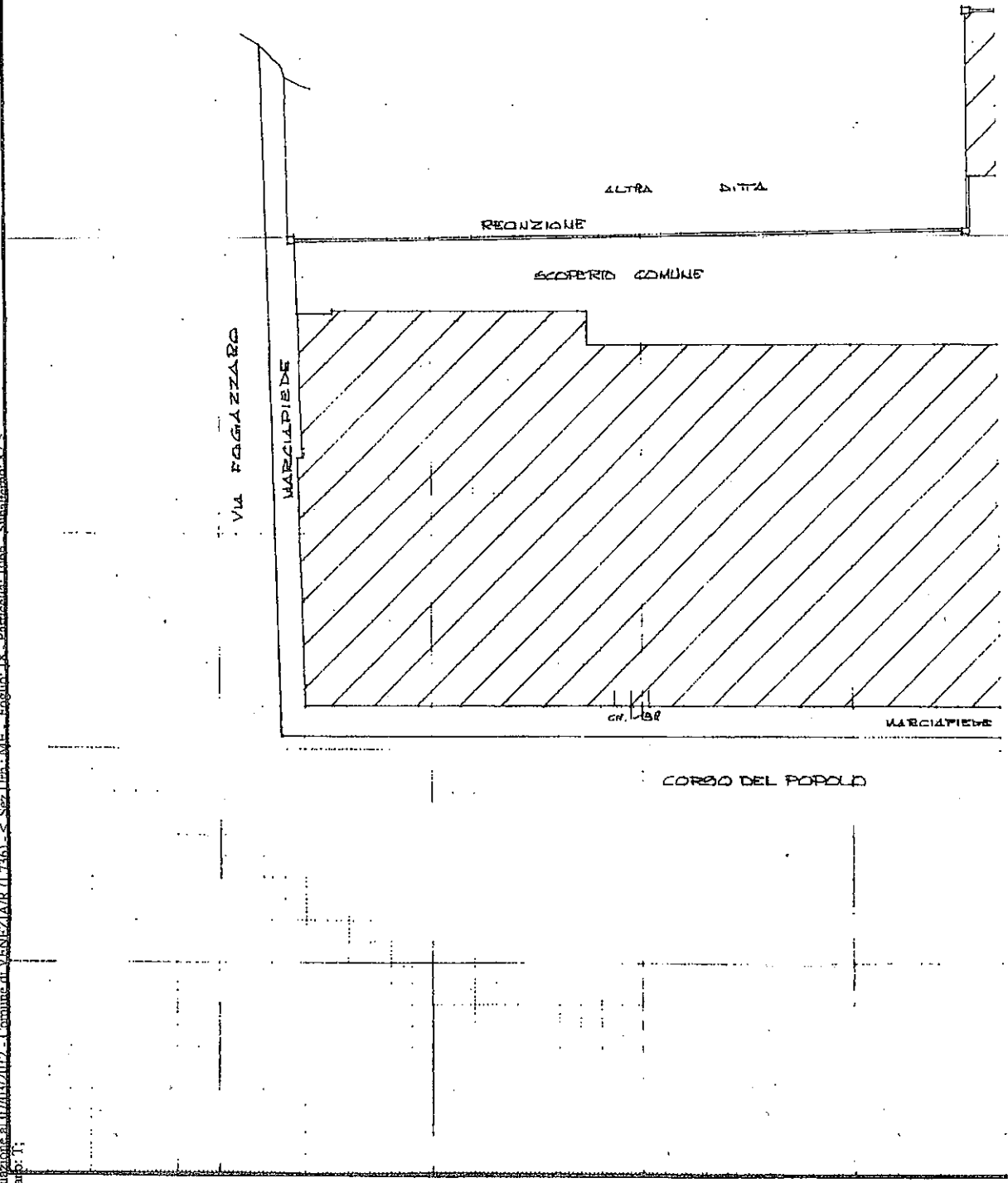

Comune di VENEZIA/R. 0.736) - Sez. Urb. MF - Foglio: 18 - Particella: 1066 - Subalterno: 85 >

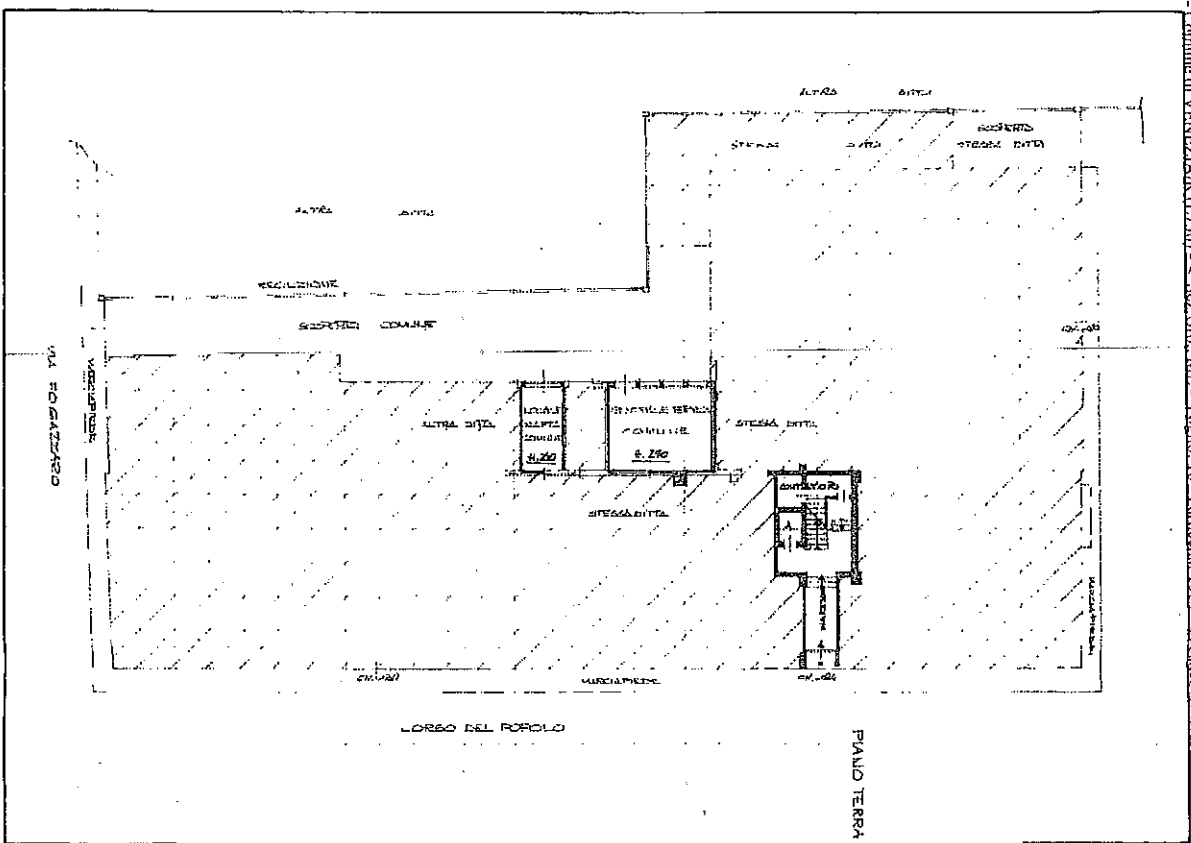

MINISTERO DELLE FINANZE  
 DIREZIONE GENERALE DEL CATASTO E DEI SERVIZI TECNICI ERARIALI  
**NUOVO CATASTO EDILIZIO URBANO**  
 Direzione dell'Amministrazione del Catastro di VENEZIA - Sez. URB. MF - Foglio 18 - Particella 1066 - Subalterno 85  
 Allegate alla dichiarazione presentata all'Ufficio Terzo: Variante di VENEZIA - Scheda N. 1

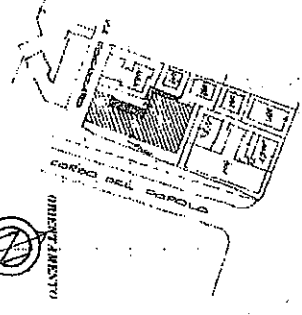
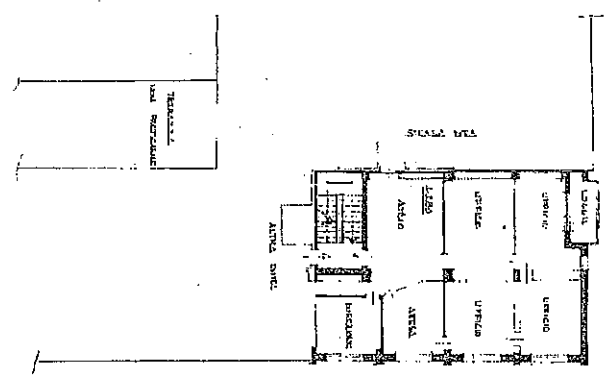

85  
 73601985  
 08082101985

SPAZIO RISERVATO PER LE ANNOTAZIONI D'INTERESSE

11/271  
 PROT. N. 7360

SEZ. URB. MF 18  
 MAPPALE 1066 SUB 85

Completato dal GEOMETRA  
 SEBASTIANO TIZZI  
 iscritto all'Albo dei GEOMETRI  
 della Provincia di VENEZIA  
 n. 44.36 - 1987  
 Firmo *Sebastiano Tizzi*

10 metri

g) Fabbricati - Situazione al 07/03/2012 - Comune di VENEZIA (L.736) - < Sez. Urb. ME - Foglio: 18 - Particella: 1066 - Subalterno: 86 >  
 DEL POPOLO n. 124 piano: 1 interno: 2;

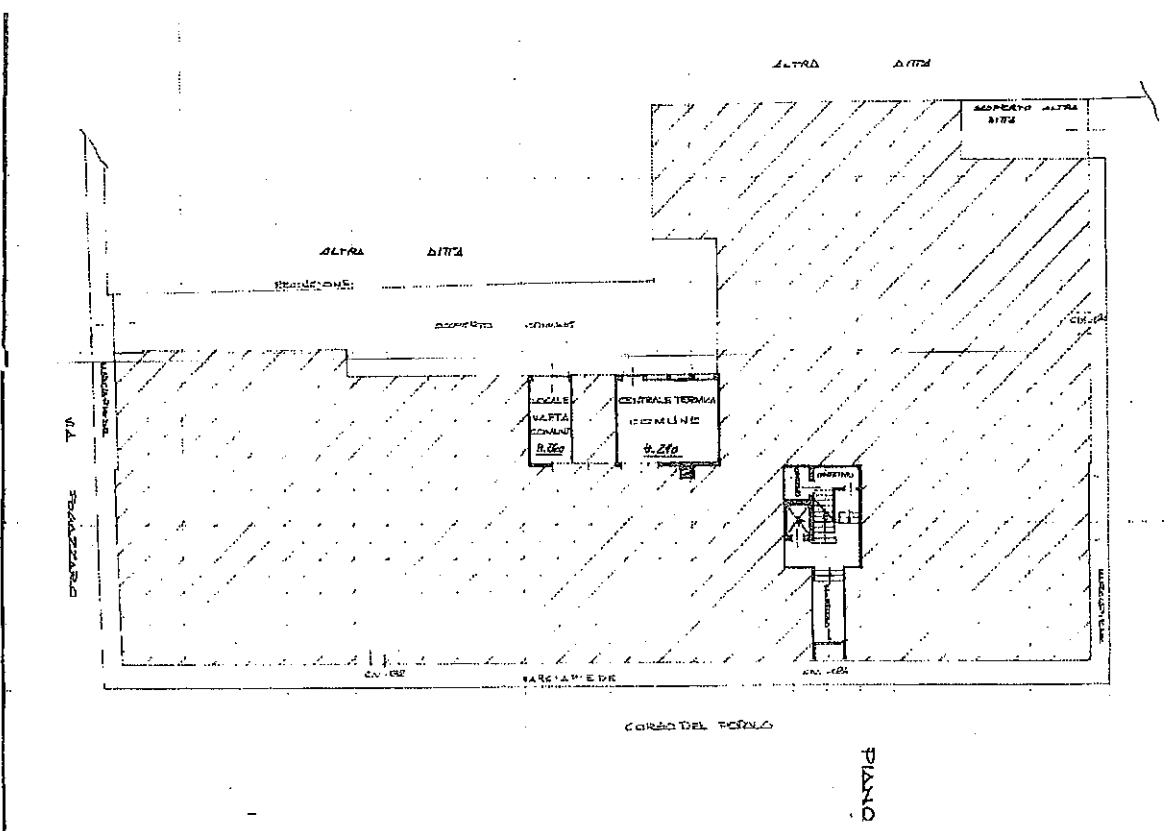

PIANO TERRA

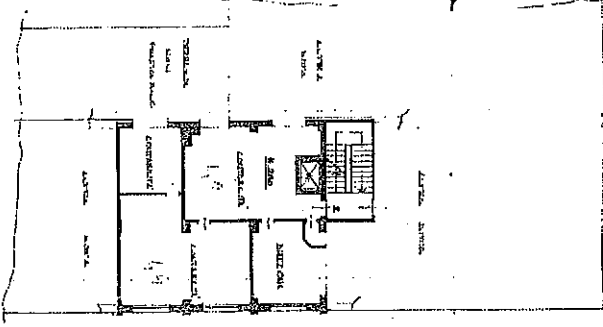

PIANO PRIMO

78820/1987  
 20896/15/1986  
 86

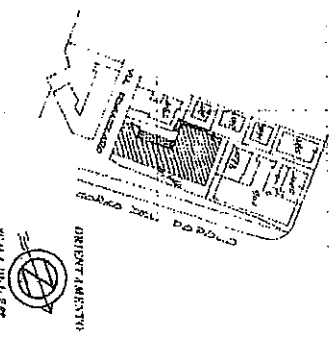

SPAZIO RINNOVATO PER LE ANNOTAZIONI D'UFFICIO

DATA: 08/03/2012  
 PROF. V. 78820

SEZ. URB. ME FA. 18  
 URB. 1066 SUB. 86

Completato dal GEOMETRA CESARE TICCOZZI  
 In via di via di S. GIACOMINI  
 della Provincia di VENEZIA  
 Tel. 41.06.7511  
 Fax 41.06.7512  
 E-mail: [cesare.ticcozzi@comune.veneziamestre.it](mailto:cesare.ticcozzi@comune.veneziamestre.it)

MINISTERO DELLE FINANZE  
 DIREZIONE GENERALE DEL CATASTO E DEI SERVIZI TECNICI ERARIALI  
 NUOVO CATASTO EDILIZIO URBANO

PROV. VENEZIA  
 COMUNE DI VENEZIA  
 CORSO DEL POPOLO, 124

Allegato alla deliberazione approvata dall'Ufficio Tecnico, Sezione di VENEZIA

10 metri

CONDIZIONE DI CATASTO DEL FABBRICATO... (text partially obscured)

**MINISTERO DELLE FINANZE**  
**DIREZIONE GENERALE DEL CATASTO E DEI SERVIZI TECNICI ERARIALI**  
**NUOVO CATASTO EDILIZIO URBANO**

Ministero dell'Interno - Ufficio di Catasto di Venezia - Venezia - Libreria - Via: FOGAZZARO n. 35  
 Via S. LUCA n. 2 - 30138 - VE - Tel. 041/510000 - Telefax 041/510000 - L. 736/66  
 Allegato alla dichiarazione presentata all'Ufficio Tecnico Comunale di VENEZIA

Scheda N. \_\_\_\_\_

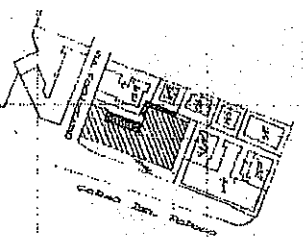
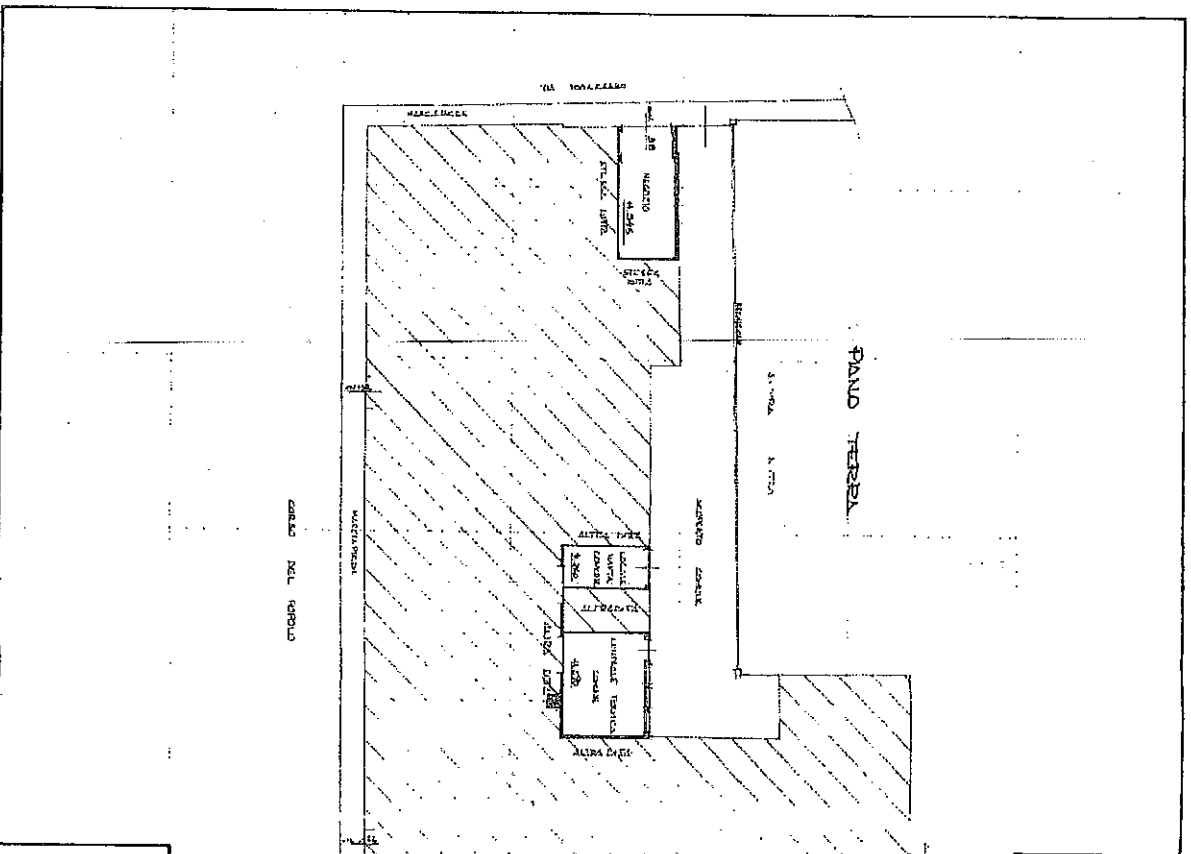

7256/07/1987  
 068/ME/18/1066  
 sub. **87**

SPAZIO RISERVATO PER LE ANNOTAZIONI DI TIPICI  
 7256/07/1987  
 068/ME/18/1066  
 sub. 87

Completato dal **GEOMETRA**  
**TOSCANI** **FRANCESCO**  
 iscritto all'Albo dei **GEOMETRI**  
 della Provincia di **VENEZIA**,  
 n. **35/66/1987**  
 Firma: **(Toscani Francesco)**

10 metri





Scalda n. 1  
Scala 1: 200

**Agenzia del territorio  
CATASTO FABBRICATI**  
Ufficio provinciale di  
Venezia

Declarazione protocollata n. **VE0041861** del **28.02.2013**  
Planimetria di u.i.v. in Comune di Venezia - Mestre  
Corso Del Popolo (mestre)  
oliv. 124

Identificativi Catastrali:  
Sezione: ME  
Foglio: 18  
Particella: 1066  
Subalterno: 91

Completata da:  
Aly Beltrandi Andrea  
Isotetto all'atto:  
Geometrici  
Prov. Venezia  
N. 02063

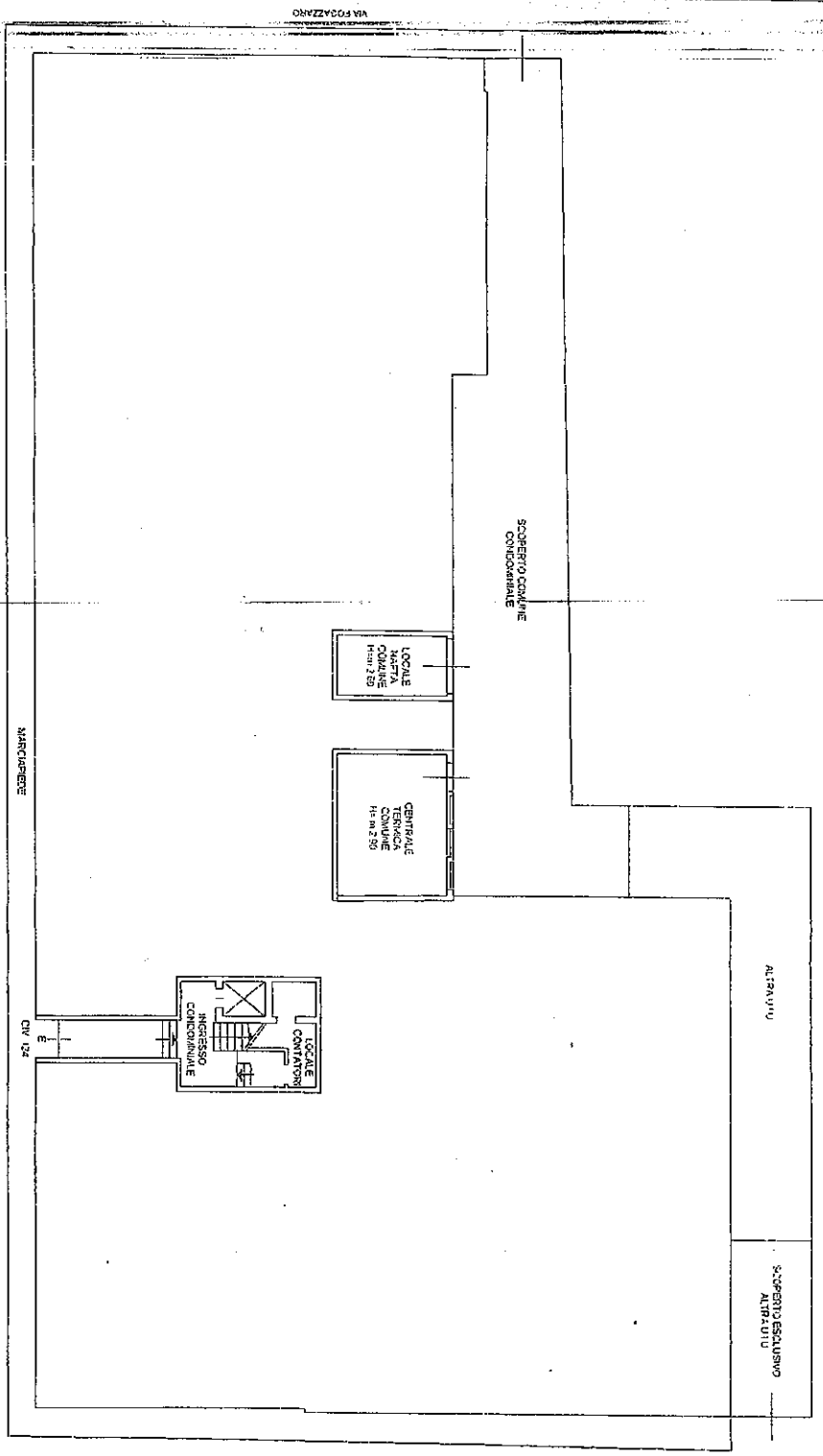

PIANTA PIANO TERRA

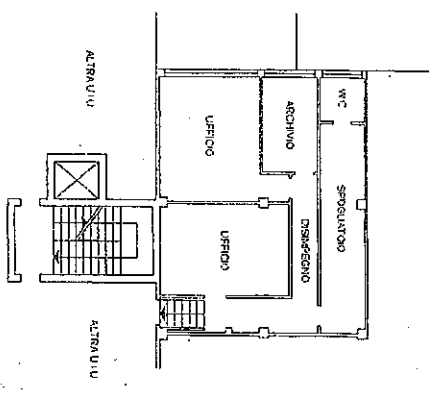

PIANTA PIANO AMMEZZATO  
H=m.2,40

