

MODULARIO  
F. rig. rend. 487



MINISTERO DELLE FINANZE  
DIREZIONE GENERALE DEL CATASTO E DEI SS.TT.EE.

**CATASTO EDILIZIO URBANO** (RDL 13-4-1939, n. 652)

MOD. BN (CEU)

LIRE  
**250**

Planimetria di u.i.u. in Comune di S. MARIA DI SALA via CAVIN CASELLE civ. 103

**PIANO TERRA**

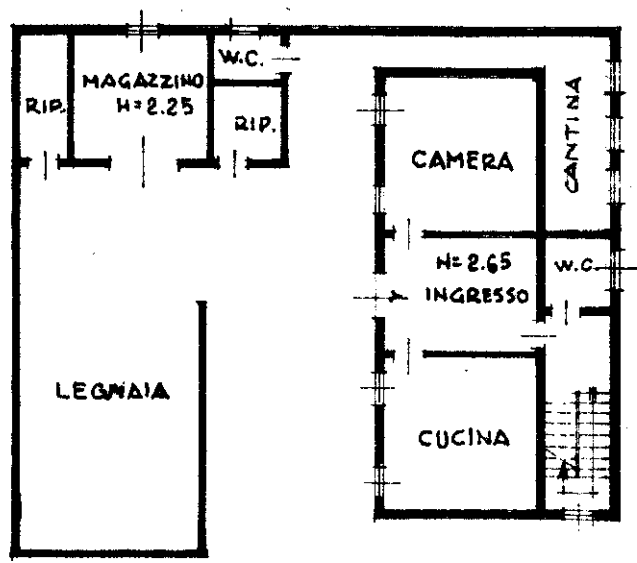

1/2

**ESTRATTO MAPPA**  
SCALA 1:2000  
FOGLIO 22, MAPPA 215

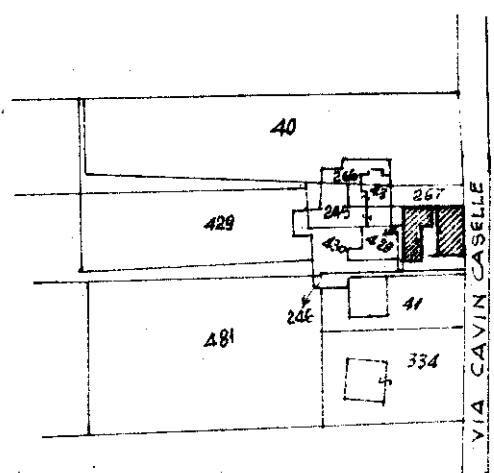

**PRIMO PIANO**

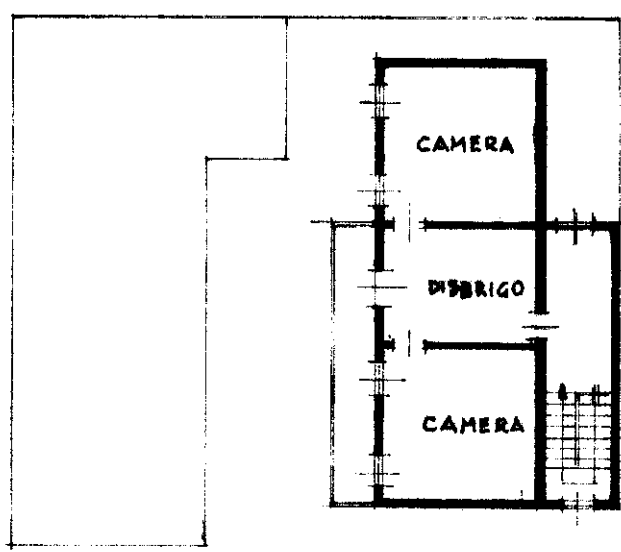

**PLANIMETRIA**  
SCALA 1:500

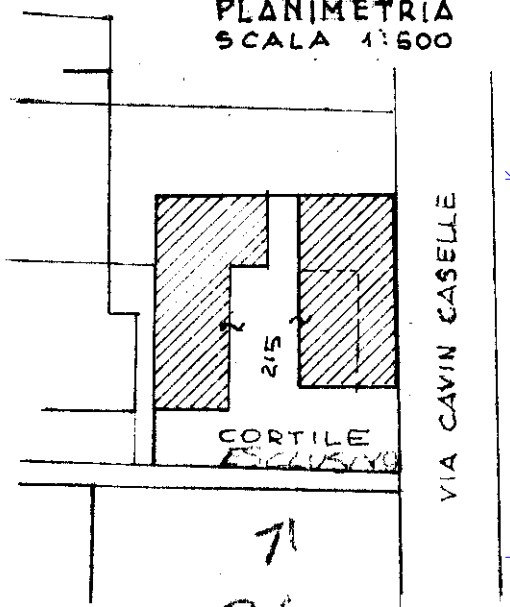

1  
2/2

**ORIENTAMENTO**

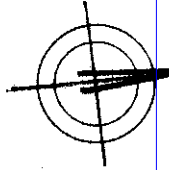

SCALA DI 1:200

Dichiarazione di N.C.   
Denuncia di variazione   
Data presentazione: 16/01/1992 - Data: 22/01/2024 - n. T304548 - Richiedente: MGGLRT64A06L736C  
Totale schede identificate: 22  
F. 22  
n. 215 sub.

Compilata dal **GEOM. CARRARO MARINO**  
(Titolo, cognome e nome)  
**GEOMETRA**  
della provincia di **VENEZIA**  
data **23/10/91** Firma

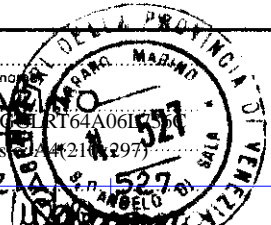

RISERVATO ALL'UFFICIO

num 01  
Catasto dei Fabbricati - Situazione al 22/01/2024 - Comune di SANTA MARIA DI SALA (242) - < Foglio 22 - Particella 215 - Subalterno >  
VIA CAVIN CASELLE n. 103 Piano T - 1

MODULARIO  
F. rig. rend. 487



MINISTERO DELLE FINANZE  
DIREZIONE GENERALE DEL CATASTO E DEI SS.TT.EE.

MOD. BN (CEU)

# CATASTO EDILIZIO URBANO (RDL 13-4-1939, n. 652)

LIRE  
**250**

Planimetria di u.i.u. in Comune di S. MARIA DI SALA CAVIN CASELLE civ. 103

## PIANO TERRA

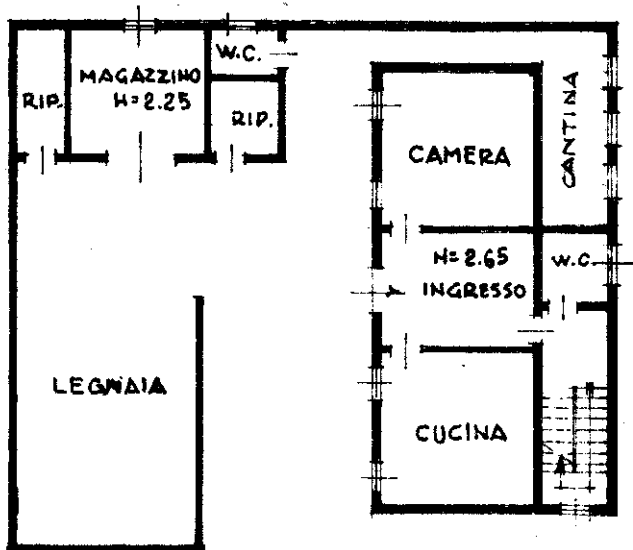

ESTRATTO MAPPA  
SCALA 1:2000  
FOGLIO 22. MAPP 215

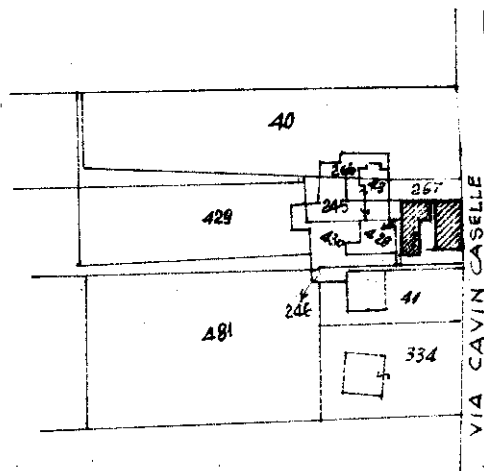

1/2

## PRIMO PIANO

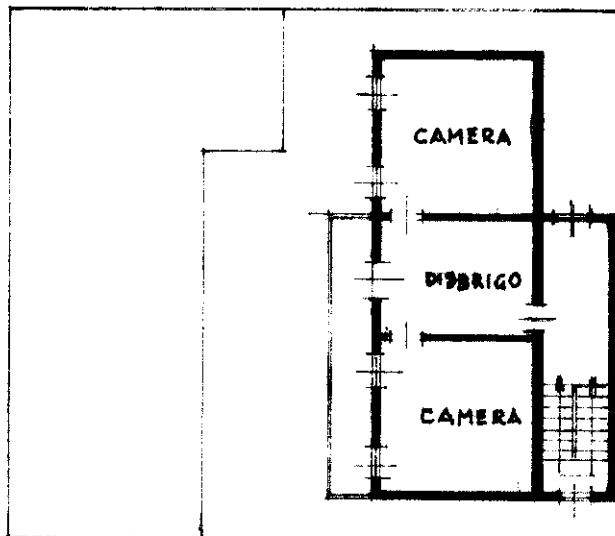

PLANIMETRIA  
SCALA 1:500

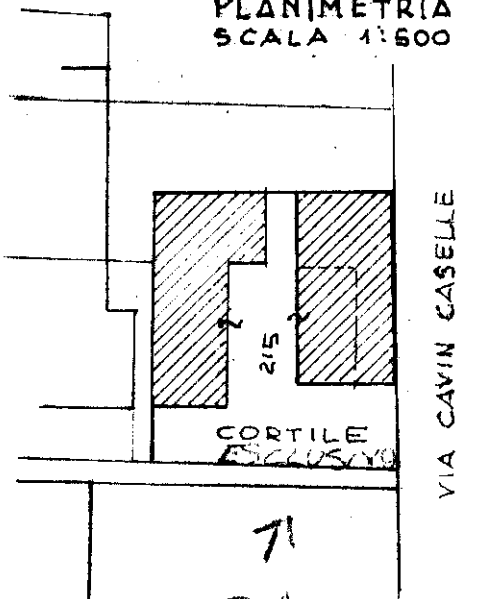

ORIENTAMENTO

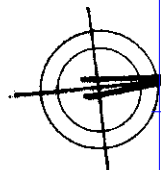

SCALA DI 1: 200

Ultima planimetria in atti  
Denuncia di variazione

Compilata dal **GEOM.**

**CARRARO MARINO**

(Titolo, cognome e nome)

GEOMETRA

della provincia di **VENEZIA**

data **23.10.91** Firma

RISERVATO ALL'UFFICIO

Data presentazione: 16/01/1992 - Data: 22/01/2024 - n: T304548 - Richiedente: MGGLRT64A06L736C

Totale schede catastali in situazione: A4 (29.01.2024) all'atto stampa n. 215 (297)

F. **22**

n. **215** sub.

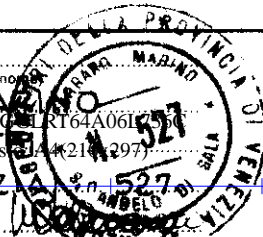

Inquadratura  
Catasto dei Fabbricati - Situazione al 22/01/2024 - Comune di SANTA MARIA DI SALA (242) - < Foglio 22 - Particella 215 - Subalterno >  
VIA CAVIN CASELLE n. 103 Piano T - 1