

MODULARIO
F. ing. rend.: 487



MINISTERO DELLE FINANZE
DIREZIONE GENERALE DEL CATASTO E DEI SERVIZI TECNICI ERARIALI

MOD. B (Nuovo Catasto Edilizio Urbano)

Lire
100

NUOVO CATASTO EDILIZIO URBANO

(R. DECRETO-LEGGE 13 APRILE 1939, N. 632)

Planimetria dell'immobile situato nel Comune di VENEZIA-MESTRE Via S. FERMO

Ditta: [REDACTED]

Allegata alla dichiarazione presentata all'Ufficio Tecnico Erariale di Venezia

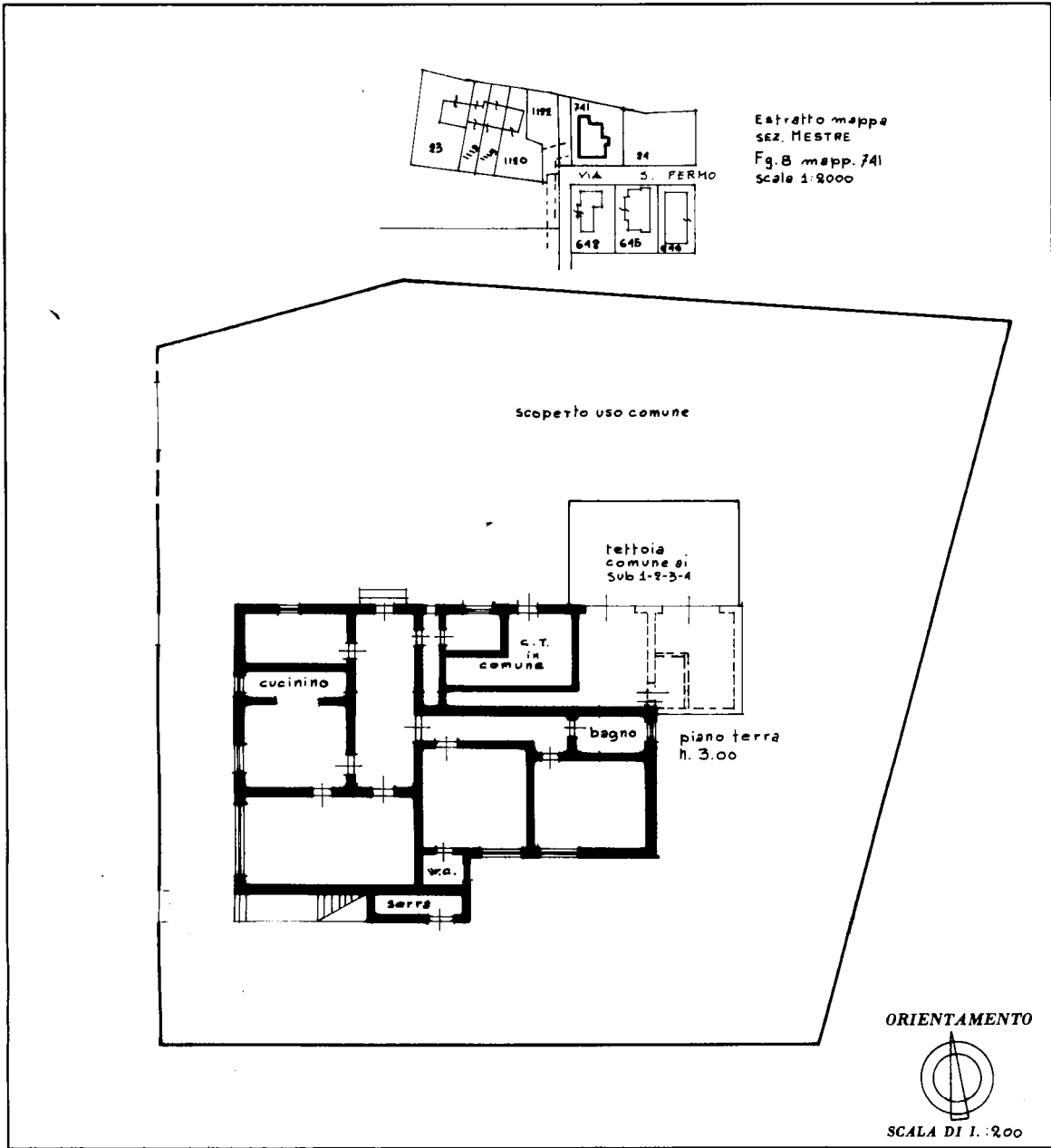

Per ampliamento Resta fg. 8, mapp. 741, sub. 2.

SPAZIO RISERVATO PER LE ANNOTAZIONI D'UFFICIO

DATA 23.06.1986	Fg. 8, mapp. 741, sub. 2.
PROT. N° 8701	

Compilata dal (Titolo, nome e cognome del tecnico)
Ing. Claudio Ormesi
Iscritto all'Albo degli Ingegneri 1486
della Provincia di Venezia
DATA 20.06.1986
Firma: [Signature]

Catasto dei Fabbricati - Situazione al 22/06/2021 - Comune di VENEZIA (L736) - < Foglio: 129 - Particella: 741 - Subalterno: 2 >
VIA SAN FERMO n. 10 piano: T;

Ultima planimetria in atti