

MODULARIO
P. - rig. rend. - 408



MINISTERO DELLE FINANZE
DIREZIONE GENERALE DEL CATASTO E DEI SERVIZI TECNICI ERARIALI

Mod. A (Nuovo Catasto Edilizio Urbano)

Lire
300

NUOVO CATASTO EDILIZIO URBANO

(R. DECRETO-LEGGI 18 APRILE 1950, N. 652)

Planimetria dell'immobile situato nel Comune di Venezia - MESTRE Via S. Fermo

Ditta

Allegata alla dichiarazione presentata all'Ufficio Tecnico Erariale di Venezia

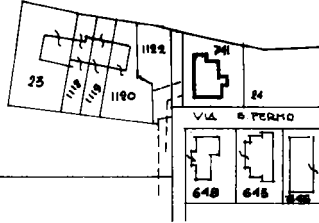

Estratto mappa
sez. Mestre
Fg. 8, mapp. 741
sc. 1:2000

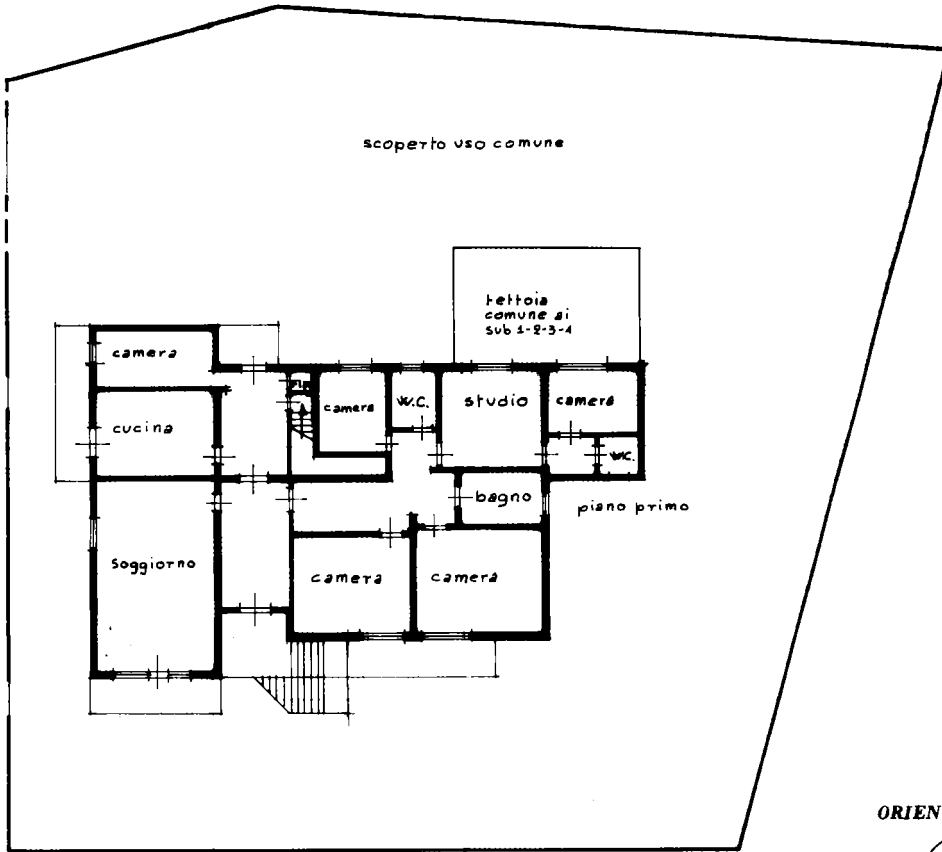

ORIENTAMENTO



SCALA DI 1/200

SPAZIO RISERVATO PER LE ANNOTAZIONI D'UFFICIO

DATA
PROT. N°

8700

Fg. 8, mapp. 741, sub 1

Compilata dal

Ing. Claudio

Iscritto all'Albo dei Periti e Geometri n. 1486

della Provincia di Venezia

DATA 20.06.1986

Firma

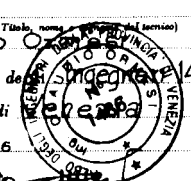

SPAZIO RISERVATO PER LE ANNOTAZIONI D'UFFICIO

Catasto dei Fabbricati - Situazione al 22/06/2021 - Comune di VENEZIA (L736)

VIA SAN FERMO n. 10 piano: T-1;

Foglio: 129 - Particella: 741 - Subalterno: 1

Per ampliamento. Resta fg. 8, mapp. 741, sub. 1

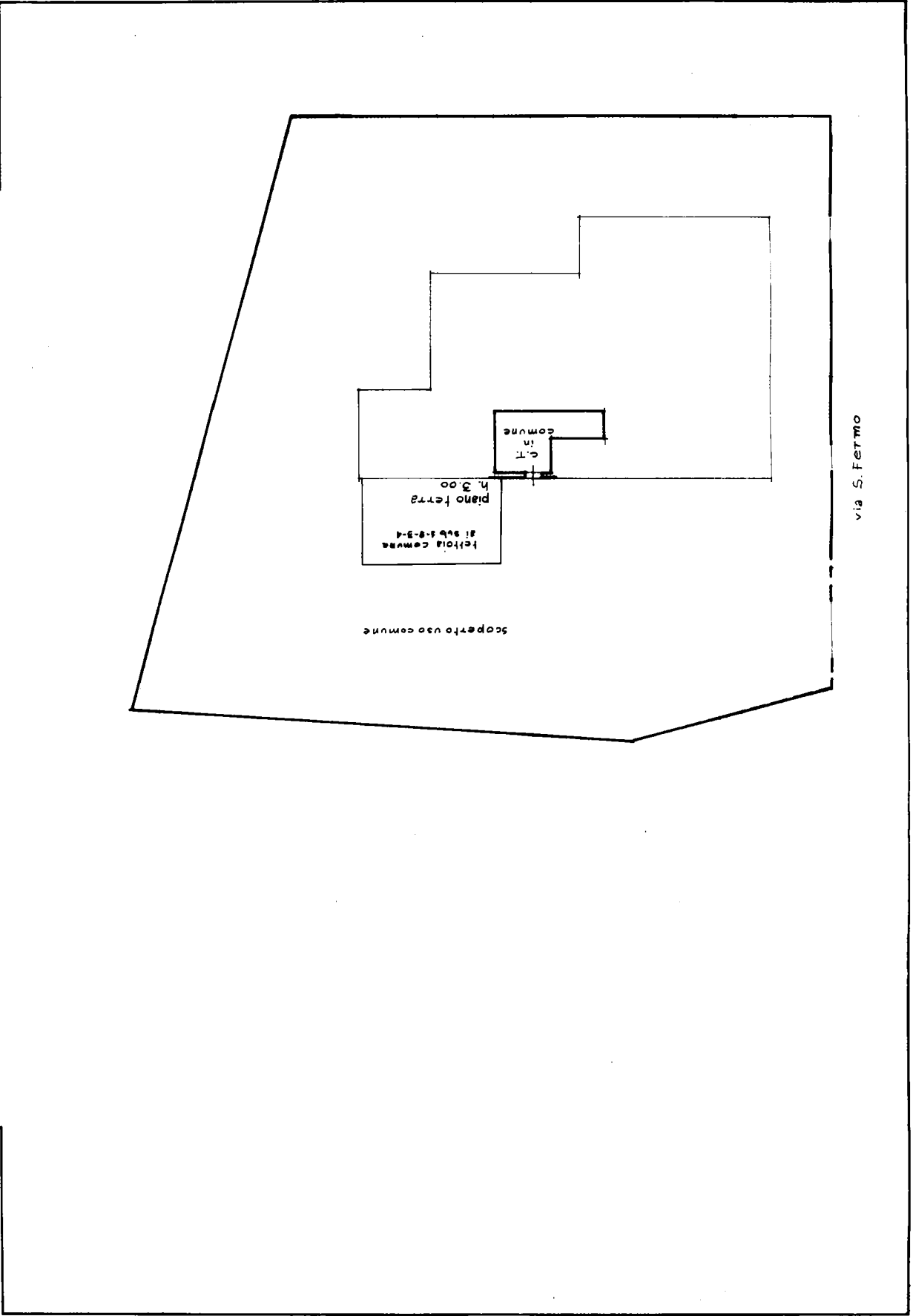

DATA
PROT. No.
 SPAN

Catasto dei Fabbricati - Situazione al 22/06/2021 - Comune di SAN MARINO (C. 11/00) - Foglio: 129 - Particella: 741 - Subalterno: 1 >
 VIA SAN FERMO n. 10 piano: T-1;

MODULARIO
 R. ing. and. 400
 Planimetria dell'im
 Data 08/05/81
 Allegata alla dichia