

# ALLEGATO 1

1 Particella: 39

Ministero dell'Interno  
edifici Pubblici  
MARCHA DA BOLLO  
€2,00  
DUE/00

000295740  
00017664  
4528-00087  
IDENTIFICATIVO

00005230  
02/11/2019 17:57:42  
6658548262428648  
01171376192868

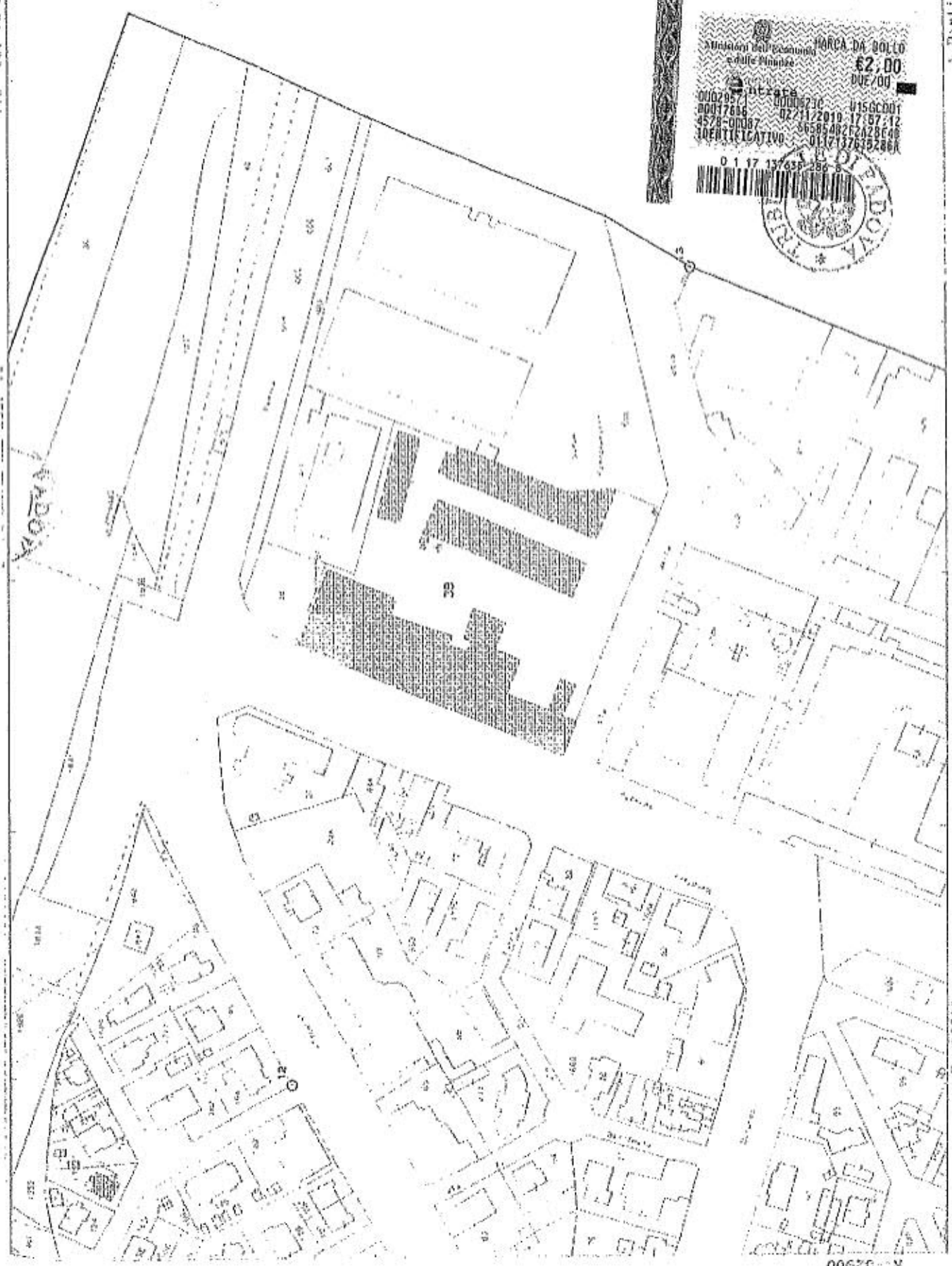

24-33500

**ALLEGATO 2**

FRANZ TO-FUSME RA 1 MARF 29 SUB M-... ASS. N. E. ...

ORIENTAMENTO



SCALA DI F. 250

APPENDICE AL PIANO

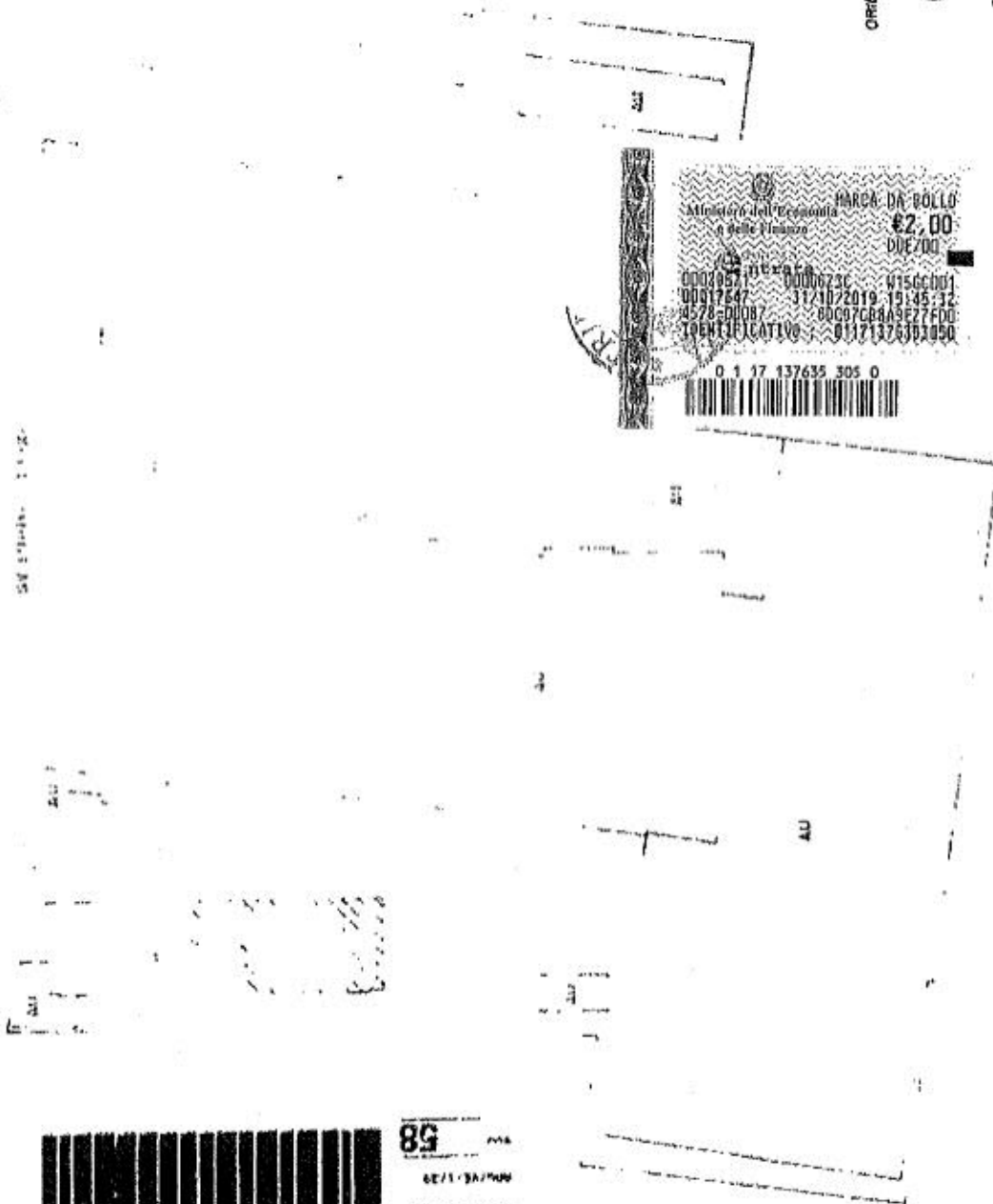

Ministero dell'Economia  
 e delle Finanze  
**MARCA DA BOLLO**  
**€2,00**  
 DIEZOO

0002952100000736 01566001  
 00012647 11/10/2019 19:45:32  
 4528-00087 80C07C88A9E27FDD  
 10541101CAT100 91171376303990



58  
 MM/VE 1/30  
 60508/0/2019

COMUNE DI MARPE  
 SCALA 1/2000  
 LAVORO DI VENEZIA  
 SEZIONE DI VENEZIA  
 PIANO 1

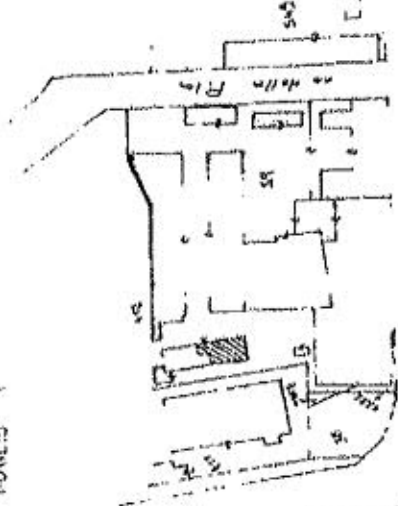

in F.M. Rendere

DIREZIONE D. N. L.  
 Direzione di Marpe

Comune di **GEOME TPA**  
**CAUSIN PLINO**

Spett.le  
 35 via 98  
 01101/2000 Roma

**ELABORATO PLANIMETRICO**

Compilato da:  
Stopazzolo Fausto  
Iscritto all'albo:  
Geometri  
Prov. Padova

N. 2467

Agenzia del Territorio  
**CATASTO FABBRICATI**  
Ufficio Provinciale di  
Venezia

**ALLEGATO 3.1**

Comune di Venezia - Venezia

Protocollo n. VI0066865 del 04/06/2013

Sezione: VE Foglio: 1 Particella: 39

Tipologia Mappale n. del

Dimostrazione grafica dei subalterni

Scala 1 : 1000

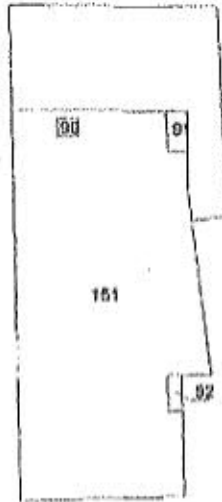

PIANO INTERRATO -S1-

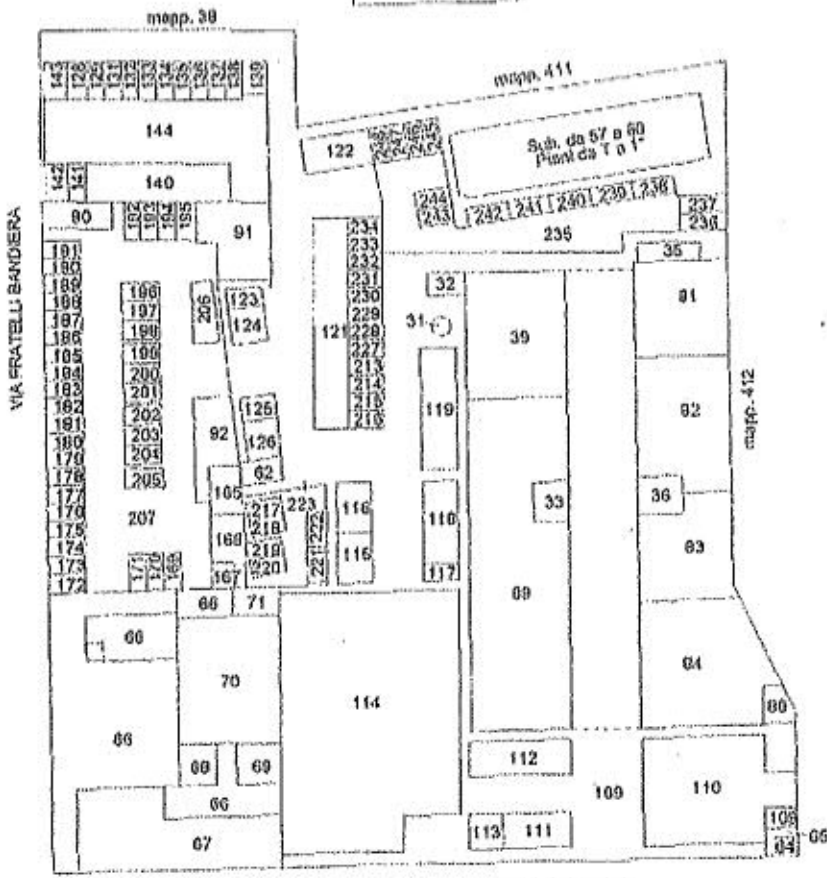

PIANO TERRA -T-



ORIENTAMENTO

Catasto dei Fabbricati - Situazione al 05/03/2019 - Comune di VENEZIA (L.736) - < Foglio: 1 - Particella: 39 - Elaborato planimetrico >

**ELABORATO PLANIMETRICO**

Compilato da:  
Stoppazzolo Fausto  
Iscritto all'albo:  
Geometri  
Prov. Padova

N. 2467

Agenzia del Territorio  
**CATASTO FABBRICATI**  
Ufficio Provinciale di  
Venezia

**ALLEGATO 3.2**

Comune di Venezia - Venezia

Sezione: VE Foglio: 1 Particella: 39

Protocollo n. VE0066865 del 04/06/2013

Tipo Mappale n. del.

Dimostrazione grafica dei subalterni

Scala 1 : 1000

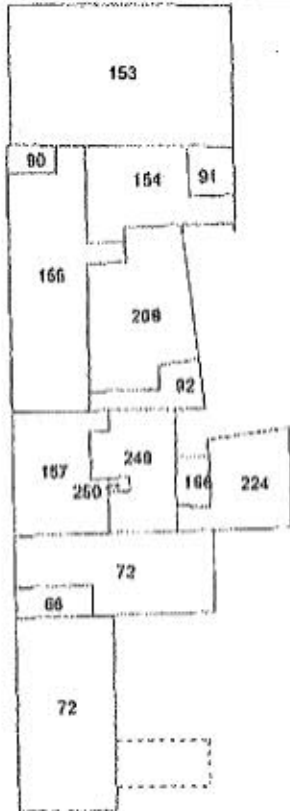

PIANO PRIMO -1-

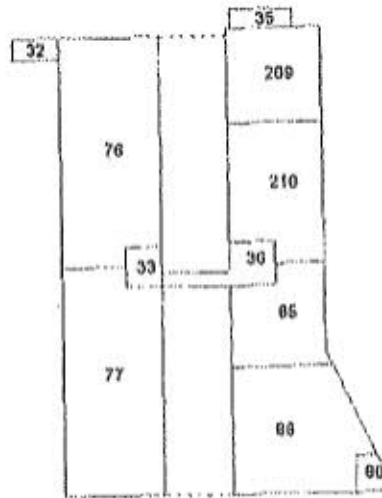

PIANO SECONDO -2-

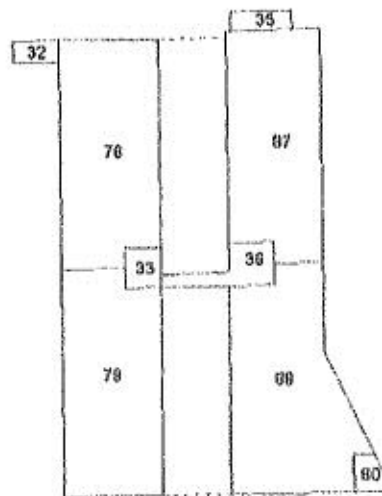
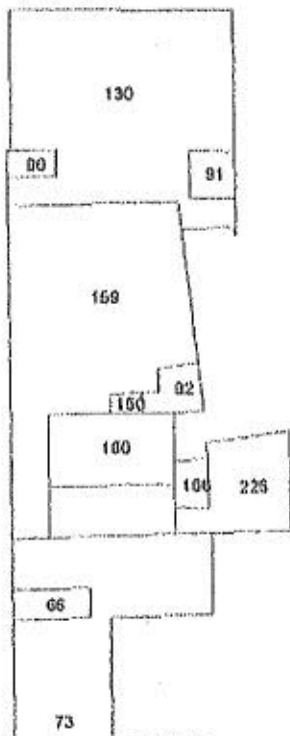

ORIENTAMENTO

Catasto dei Fabbricati - Situazione al 05/03/2019 - Comune di VENEZIA (L.736) - < Foglio: 1 - Particella: 39 - Elaborato planimetrico A

**ELABORATO PLANIMETRICO**

Compilato da:  
Stopazzolo Fausto  
Iscritto all'albo:  
Geometri  
Prov. Padova

N. 2467

Agenzia del Territorio  
**CATASTO FABBRICATI**  
Ufficio Provinciale di  
Venezia

**ALLEGATO 3.3**

Comune di Venezia - Venezia

Protocollo n. VE0066865 del 04/06/2013

Sezione: VE Foglio: 1 Particella: 39

Tipo Mappale n. del

Dimostrazione grafica dei subalterni

Scala 1 : 1000

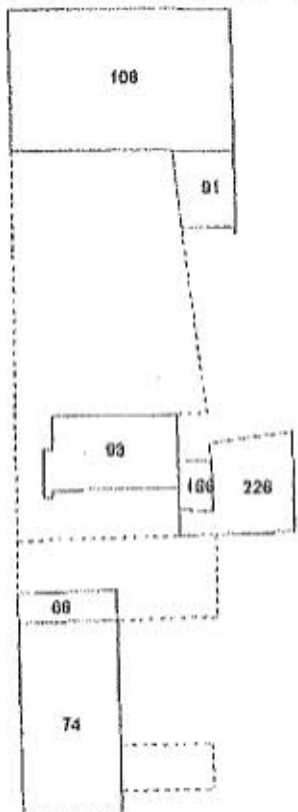

PIANO TERZO -3-

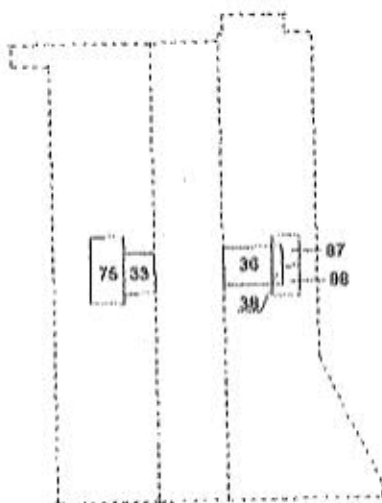

PIANO QUARTO -4-

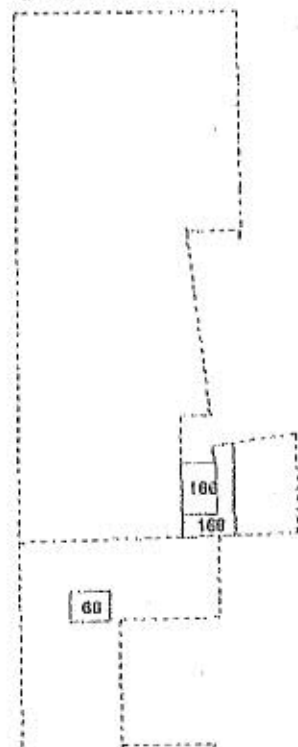

ORIENTAMENTO

Catasto dei Fabbricati - Situazione al 05/03/2019 - Comune di VENEZIA (L736) - < Foglio: 1 - Particella: 39 - Elaborato planimetrico ^

**ALLEGATO 4.1**

**ACCERTAMENTO DELLA PROPRIETA IMMOBILIARE URBANA  
 ELENCO DEI SUBALTERNI ASSEGNATI**



Comune	Sozione	Foglio	Particella	Tipo mappale	DESC
Sub	n° civ	1 Pioni	39 Scala Int.		
1					SOPPRESSO
2	VIA ELI BANDIERA	1			SOPPRESSO
3	via della pila (mestre)	3			SOPPRESSO E SOSTITUITO DAI SUB. DA 66 A 74 PER DIVIS. RISTRUTT. ALTRA DITTA
4					SOPPRESSO
5	via della pila (mestre)	1	T		AREA URBANA MQ.3789 SOPPRESSO E SOSTIT. DA SUB.22 E 29 PER DEMOLIZ. E RISTRUTT. SOPPRESSO E SOSTITUITO DAI SUB.16 E 17
6					SOPPRESSO E SOSTITUITO DAI SUB. DA 90 A 108
7	VIA ELI BANDIERA	3	T-1 2-3		SOPPRESSO E SOSTITUITO DAI SUB. DA 18 A 21 ALTRA DITTA
8					OPIFICIO SOPPRESSO E SOSTITUITO DA SUB.23 E 30 PER DEMOLIZIONE
9	via della pila (mestre)	1	T-1 2		SOPPRESSO E SOSTITUITO DAI SUB DAL 161 AL 168
10	via della pila (mestre)	1	T-1 2		MAGAZZINO SOPPRESSO E SOSTITUITO DA SUB.24 PER DEMOLIZIONE
11	via della pila (mestre)	1	T		MAGAZZINO SOPPRESSO E SOSTITUITO DA SUB.25 PER DEMOLIZIONE
12	via della pila (mestre)	1	T		DEPOSITO SOPPRESSO E SOSTITUITO DA SUB.26 PER DEMOLIZIONE
13	via della pila (mestre)	1	T		UFFICI SOPPRESSO E SOSTITUITO DA SUB.27 PER DEMOLIZIONE
14	via della pila (mestre)	1	T-1		CABINA ELETTRICA SOPPRESSO E SOSTITUITO DA SUB.28 PER DEMOLIZIONE
15	via della pila (mestre)	1	T-1		OPIFICIO SOPPRESSO E SOSTITUITO DA SUB.29 PER RISTRUTTURAZIONE
16	via della pila (mestre)	1	T-1 2		OPIFICIO SOPPRESSO E SOSTITUITO DA SUB.30 PER RISTRUTTURAZIONE
17	via della pila (mestre)	1	T-1 2		SOPPRESSO - ALTRA DITTA
18	via della pila (mestre)	1	T		SOPPRESSO - ALTRA DITTA
19	via della pila (mestre)	1	T		SOPPRESSO - ALTRA DITTA
20	via della pila (mestre)	1	T		SOPPRESSO - ALTRA DITTA
21	via della pila (mestre)	1	T		SOPPRESSO - ALTRA DITTA
22	via della pila (mestre)	1	T		AREA URBANA MQ.3787 DERIVA DA SUB.5 PER DEMOLIZ. E RISTRUTT. SOPPRESSO E SOSTIT. DA SUB. DA 61A 65 PER FRAZIONAM. AMPLIAM. E FUSIONE.
23	via della pila (mestre)	1	T		AREA URBANA MQ.973 DERIVA DA SUB.9 PER DEMOLIZ. E RISTRUTTURAZ. SOPPRESSO E SOSTIT. DA SUB. 61E 62 PER FUSIONE E FRAZIONAM. PER TRASFERIM. DI DIRITTI.
24	via della pila (mestre)	1	T		AREA URBANA MQ.37 DERIVA DA SUB.11 PER DEMOLIZ. E RISTRUTTURAZ. SOPPRESSO E SOSTIT. DA SUB. 61 PER FUSIONE E FRAZIONAM. PER TRASFERIM. DI DIRITTI.
25	via della pila (mestre)	1	T		AREA URBANA MQ.30 DERIVA DA SUB.12 PER DEMOLIZ. SOPPRESSO E SOSTIT. DA SUB.61E 63 PER FUSIONE E FRAZIONAM. PER TRASFERIM. DI DIRITTI.
26	via della pila (mestre)	1	T		AREA URBANA MQ.154 DERIVA DA SUB.13 PER DEMOLIZIONE. SOPPRESSO E SOSTITUITO DA SUB. 61 PER FUSIONE E FRAZIONAMENTO PER TRASFERIMENTO DI DIRITTI.
27	via della pila (mestre)	1	T		AREA URBANA MQ.150 DERIVA DA SUB.14 PER DEMOLIZIONE. SOPPRESSO E SOSTITUITO DA SUB. 61 PER FUSIONE E FRAZIONAMENTO PER TRASFERIMENTO DI DIRITTI.
28	via della pila (mestre)	1	T		AREA URBANA MQ.29 DERIVA DA SUB.15 PER DEMOLIZ. SOPPRESSO E SOSTIT. DA SUB.61 PER FUSIONE E FRAZIONAM. PER TRASFERIM. DI DIRITTI

Direzione Provinciale di Venezia  
Ufficio Provinciale - Territorio  
Servizi Catastali  
Comune di: VENEZIA  
Elenco Subalterni

ALLEGATO 4.2

ACCERTAMENTO DELLA PROPRIETA IMMOBILIARE URBANA  
ELENCO DEI SUBALTERNI ASSEGNATI

Comune	Sezione	Foglio	Particella	Tipo mappale	del:
Sub	n° civ	Piani	Scala	Int.	DESCRIZIONE
29	1	T-1 2-3	39		UNITA' IN CORSO DI DEFINIZIONE DERIVA DA SUB. 5 E 16 PER DEMOLIZ. E RISTRUTTURAZ. SOPPRESSO E SOSTIT. DA SUB. DA 35 A 38 E DA 47 A 56 PER FRAZIONAM. PER TRASFERIM. DI DIRITTI.
30	1	T-1 2-3			UNITA' IN CORSO DI DEFINIZ. DERIVA DA SUB.9 E 17 PER DEMOLIZ. E RISTRUTTUR. SOPPRESSO E SOSTIT. DA SUB. DA 31 A 34 E DA 39 A 46 PER FRAZIONAM. PER TRASFERIM. DI DIRITTI.
31	1	T			B. C. N. C. CIMINIERA AI SUB.39, 89 DA 76 A 79. DERIVA DA SUB.30 PER FRAZIONAM. PER TRASFERIM. DI DIRITTI - INVARIATO.
32	1	T-1 2			B. C. N. C. VANO SCALE AI SUB.39,76,78. DERIVA DA SUB.30 PER FRAZIONAM. PER TRASFERIM. DI DIRITTI - INVARIATO.
33	1	T-1 2-3			B. C. N. C. VANO SCALE AI SUB. 89 DA 76 A 79. DERIVA DA SUB. 30 PER FRAZIONAMENTO PER TRASFERIMENTO DI DIRITTI - INVARIATO.
34	1	3			B. C. N. C. DISIMPEGNO AI SUB. DA 43 A 46. DERIVA DA SUB. 30 PER FRAZIONAMENTO PER TRASFERIMENTO DI DIRITTI. SOPPRESSO E SOSTITUITO DA SUB. 75 PER FUSIONE.
35	1	1-1 2			BCNC VANO SCALE E ASCENSORE AI SUB.81,51,87.DERIVA DA SUB.29 PER FRAZIONAM. PER TRASFERIM. DI DIRITTI - INVARIATO.
36	1	T-1 2-3			BCNC VANO SCALE E PASSERELLA AI SUB.82,83,52,85,87,88.DERIVA DA SUB.29 PER FRAZIONAM. PER TRASFERIM. DI DIRITTI - INVARIATO.
37	1	T-1 2			BCNC VANO SCALE AI SUB.50,54,56.DERIVA DA SUB.29 PER FRAZION. PER TRASFERIM. DI DIRITTI. SOPPRESSO E SOSTIT. DA SUB.80.
38	1	3			BCNC DISIMPEGNO AI SUB.87,88.DERIVA DA SUB.29 PER FRAZION. PER TRASFERIM. DI DIRITTI - INVARIATO.
39					SOPPRESSO
40	1	T			UNITA' IN CORSO DI DEFINIZIONE DERIVA DA SUB.30 PER FRAZION. PER TRASFERIM. DI DIRITTI. SOPPRESSO E SOSTIT. DA SUB.89.
41	1	T			UNITA' IN CORSO DI DEFINIZIONE DERIVA DA SUB.30 PER FRAZIONAM. PER TRASFERIM. DI DIRITTI. SOPPRESSO E SOSTIT. DA SUB.89.
42	1	T			UNITA' IN CORSO DI DEFINIZIONE DERIVA DA SUB.30 PER FRAZION. PER TRASFERIM. DI DIRITTI. SOPPRESSO E SOSTIT. DA SUB.89.
43	1	1-3			UNITA' IN CORSO DI DEFINIZIONE DERIVA DA SUB.30 PER FRAZION. PER TRASFERIM. DI DIRITTI. SOPPRESSO E SOSTIT. DA SUB.76 PER FRAZIONAM. E DEFINIZ. URU.
44	1	1-3			UNITA' IN CORSO DI DEFINIZIONE DERIVA DA SUB.30 PER FRAZIONAM. PER TRASFERIM. DI DIRITTI. SOPPRESSO E SOSTIT. DA SUB.77 PER FRAZIONAMENTO.
45	1	2-3			UNITA' IN CORSO DI DEFINIZIONE DERIVA DA SUB.30 PER FRAZIONAM. PER TRASFERIM. DI DIRITTI. SOPPRESSO E SOSTIT. DA SUB.78 PER FRAZIONAMENTO E DEFINIZIONE URU.
46	1	2-3			UNITA' IN CORSO DI DEFINIZIONE DERIVA DA SUB.30 PER FRAZION. PER TRASFERIM. DI DIRITTI. SOPPRESSO E SOSTIT. DA SUB.79 PER FRAZIONAMENTO E DEFINIZIONE URU.

ALLEGATO 4.3

ACCERTAMENTO DELLA PROPRIETA IMMOBILIARE URBANA  
ELENCO DEI SUBALTERNI ASSEGNATI

Comune	Sezione	Foglio	Particella	Tipo mappale	del:	
Sub	UBICAZIONE via/piazza	n° civ	Plani	Scala	Int	DESCRIZIONE
47	via della pila (mestre)	1	T			UNITA' IN CORSO DI DEFINIZIONE DERIVA DA SUB.29 PER FRAZION. PER TRASFERIMENTO DI DIRITTI. SOPPRESSO E SOSTITUITO DA SUB.81.
48	via della pila (mestre)	1	T			UNITA' IN CORSO DI DEFINIZIONE DERIVA DA SUB.29 PER FRAZION. PER TRASFERIM. DI DIRITTI. SOPPRESSO E SOSTIT. DA SUB.82.
49	via della pila (mestre)	1	T			UNITA' IN CORSO DI DEFINIZIONE DERIVA DA SUB.29 PER FRAZION. PER TRASFERIM. DI DIRITTI. SOPPRESSO E SOSTIT. DA SUB. 83.
50	via della pila (mestre)	1	T			UNITA' IN CORSO DI DEFINIZIONE DERIVA DA SUB.29 PER FRAZION. PER TRASFERIM. DI DIRITTI. SOPPRESSO E SOSTIT. DA SUB.84.
51	via della pila (mestre)	1	1			SOPPRESSO E SOSTITUITO DAL SUB. 209
52	via della pila (mestre)	1	1			SOPPRESSO E SOSTITUITO DAL SUB. 209-210
53	via della pila (mestre)	1	1			UNITA' IN CORSO DI DEFINIZIONE DERIVA DA SUB.29 PER FRAZIONAM. PER TRASFERIM. DI DIRITTI. SOPPRESSO E SOSTIT. DA SUB.85.
	via della pila (mestre)	1	1			UNITA' IN CORSO DI DEFINIZIONE DERIVA DA SUB.29 PER FRAZION. PER TRASFERIM. DI DIRITTI. SOPPRESSO E SOSTIT. DA SUB. 86.
	via della pila (mestre)	1	2-3			UNITA' IN CORSO DI DEFINIZIONE DERIVA DA SUB.29 PER FRAZION. PER TRASFERIM. DI DIRITTI. SOPPRESSO E SOSTIT. DA SUB.87.
56	via della pila (mestre)	1	2-3			UNITA' IN CORSO DI DEFINIZIONE DERIVA DA SUB.29 PER FRAZIONAMENTO PER TRASFERIM. DI DIRITTI. SOPPRESSO E SOSTIT. DA SUB.88
57	via della pila (mestre)	1	T			OPIFICIO - ALTRA DITTA - INVARIATO
58	via della pila (mestre)	1	T			OPIFICIO - ALTRA DITTA - INVARIATO
59	via della pila (mestre)	1	T-1			OPIFICIO - ALTRA DITTA - INVARIATO
60	via della pila (mestre)	1	T-1			OPIFICIO - ALTRA DITTA - INVARIATO
61	via della pila (mestre)	1	T			AREA URBANA MQ.4606 DERIVA DA SUB. DA 22 A 28 PER FUSIONE, FRAZIONAM. PER TRASFERIM. DI DIRITTI E AMPLIAMENTO - SOPPRESSO E SOSTITUITO DA SUB. DA 109 A 126 PER FRAZIONAMENTO.
62	via della pila (mestre)	1	T			AREA URBANA MQ.18 DERIVA DA SUB.22 E 33 PER FUSIONE, FRAZIONAMENTO PER TRASFERIM. DI DIRITTI - INVARIATO.
63						SOPPRESSO, COSTITUISCHE I SUB. DAL 235 AL 248
64	via della pila (mestre)	1	T			CABINA ENEL GRAFFATA CON SUB.65 DERIVA DA SUB.22 PER AMPLIAMENTO - INVARIATO.
65	via della pila (mestre)	1	T			CORTE ESCLUSIVA DEL SUB.64 DI MQ.7 GRAFFATA CON SUB.64 DERIVA DA SUB.22 PER AMPLIAM. - INVARIATO.
66	via della pila (mestre)	3	T-1 2-3			BCNC CORTILE, VANO SCALA, ASCENSORE, C. T.LOCALI TECNICI DERIVA DA SUB.3 PER DIVISIONE E RISTRUTTURAZ.- ALTRA DITTA - INVARIATO.
67	via della pila (mestre)	3	T			UFFICIO DERIVA DA SUB. 3 PER DIVISIONE E RISTRUTTURAZIONE - ALTRA DITTA - INVARIATO.
68	via della pila (mestre)	3	T			MAGAZZINO DERIVA DA SUB.3 PER DIVISIONE E RISTRUTTURAZ.-ALTRA DITTA - INVARIATO.
69	via della pila (mestre)	3	T			MAGAZZINO DERIVA DA SUB. 3 PER DIVISIONE E RISTRUTTURAZIONE - ALTRA DITTA - INVARIATO.
70	via della pila (mestre)	3	T			GARAGE DERIVA DA SUB.3 PER DIVISIONE E RISTRUTTURAZ.-ALTRA DITTA - INVARIATO.
71	via della pila (mestre)	3	T			MAGAZZINO DERIVA DA SUB.3 PER DIVISIONE E RISTRUTTURAZ.-ALTRA DITTA - INVARIATO.
72	via della pila (mestre)	3	1			UFFICIO DERIVA DA SUB.3 PER DIVISIONE E RISTRUTTURAZ.-ALTRA DITTA - INVARIATO.
73	via della pila (mestre)	3	2			UFFICIO DERIVA DA SUB. 3 PER DIVISIONE E RISTRUTTURAZIONE - ALTRA DITTA - INVARIATO.



**ALLEGATO 4.4**

**ACCERTAMENTO DELLA PROPRIETA IMMOBILIARE URBANA  
ELENCO DEI SUBALTERNI ASSEGNATI**

Comune	Sezione	Foglio	Particella	Tipo mappale	del:
Sub	UBICAZIONE via/piazza	n° civ	1 Piani	39 Scala Int.	DESCRIZIONE
74	via della pila (mestre)	3	3		UFFICIO DERIVA DA SUB. 3 PER DIVISIONE E RISTRUTTURAZIONE - ALTRA DITTA - INVARIATO.
75	via della pila (mestre)	1	3		B. C. N. C. VANO TECNICO AI SUB. DA 76 A 79 DERIVA DA SUB. 3-4,3,4,45,46 PER FUSIONE - INVARIATO.
76	via della pila (mestre)	3	1		OPIFICIO DERIVA DA SUB. 43 PER FRAZIONAMENTO E DEFINIZIONE UIU - INVARIATO.
77	via della pila (mestre)	1	1		UNITA' IN CORSO DI DEFINIZIONE DERIVA DA SUB. 44 PER FRAZIONAMENTO - INVARIATO.
78	via della pila (mestre)	3	2		OPIFICIO DERIVA DA SUB. 45 PER FRAZIONAMENTO E DEFINIZIONE UIU - INVARIATO.
79	via della pila (mestre)	3	2		OPIFICIO DERIVA DA SUB. 46 PER FRAZIONAMENTO E DEFINIZIONE UIU - INVARIATO.
80	via della pila (mestre)	1	T-1 2		B. C. N. C. VANO SCALE AI SUB. 84, 86, 88 DERIVA DA SUB. 37 PER FRAZIONAMENTO PER TRASFERIMENTO DI DIRITTI - INVARIATO.
	via della pila (mestre)	1	T		UFFICIO DERIVA DA SUB. 47 PER DEFINIZIONE UNITA' - INVARIATO.
	via della pila (mestre)	1	T		UFFICIO DERIVA DA SUB. 48 PER DEFINIZIONE UNITA' - INVARIATO.
	via della pila (mestre)	1	T		UFFICIO DERIVA DA SUB. 49 PER DEFINIZIONE UNITA' - INVARIATO.
	via della pila (mestre)	1	T		UFFICIO DERIVA DA SUB. 50 PER DEFINIZIONE UNITA' - INVARIATO.
83	via della pila (mestre)	1	1		UFFICIO DERIVA DA SUB. 53 PER DEFINIZIONE UNITA' - INVARIATO.
86	via della pila (mestre)	1	1		UFFICIO DERIVA DA SUB. 54 PER DEFINIZIONE UNITA' - INVARIATO.
87	via della pila (mestre)	1	2		UFFICIO DERIVA DA SUB. 55 PER DEFINIZIONE UNITA' - INVARIATO.
88	via della pila (mestre)	1	2		UFFICIO DERIVA DA SUB. 56 PER DEFINIZIONE UNITA' - INVARIATO.
89					SOPPRESSO
90	via della pila (mestre)	1	S1-T1-2		B. C. N. C. VANO SCALA COMUNE AI SUB 97-99-130 - INVARIATO.
91	via della pila (mestre)	1	S1-T1-2 3		B. C. N. C. VANO SCALA E LOCALE CALDAIA-GRUPPO FRIGO COMUNE AI SUB 97-98-108-130- INVARIATO.
92	via della pila (mestre)	1	S1-T1-2		B. C. N. C. VANO SCALA E CORRIDOIO COMUNE AI SUB 100-101-102-103-106-107 - INVARIATO.
93	via della pila (mestre)	1	3		B. C. N. C. LOCALE CALDAIA COMUNE AI SUB 100-101-102-103-106-107 - INVARIATO.
94					SOPPRESSO E SOSTITUITO DAL SUB. 151 PER ULTIMAZIONE DELL'U. I. U.
95					SOPPRESSO E SOSTITUITO DAL SUB. 152 PER ULTIMAZIONE DELL'U. I. U.
96	via della pila (mestre)	1	T		SOPPRESSO E SOSTITUITO DAI SUB. DA 127 A 129 PER DIVISIONE E PARZIALE ULTIMAZIONE DELL'U. I. U.
97					SOPPRESSO E SOSTITUITO DAL SUB. 153 PER ULTIMAZIONE DELL'U. I. U.
98					SOPPRESSO E SOSTITUITO DAL SUB. 154 PER ULTIMAZIONE DELL'U. I. U.
99					SOPPRESSO E SOSTITUITO DAL SUB. 155 PER FUSIONE ED ULTIMAZIONE DELL'U. I. U.
100					SOPPRESSO E SOSTITUITO DAI SUB. 147 E 148 PER DIVISIONE
101					SOPPRESSO E SOSTITUITO DAI SUB. 145 E 146 PER DIVISIONE
102					SOPPRESSO E SOSTITUITO DAL SUB. 157 PER ULTIMAZIONE DELL'U. I. U.
103					SOPPRESSO E SOSTITUITO DAL SUB. 158 PER ULTIMAZIONE DELL'U. I. U.

ALLEGATO 4.5

ACCERTAMENTO DELLA PROPRIETA IMMOBILIARE URBANA  
ELENCO DEI SUBALTERNI ASSEGNATI

Comune	Sezione	Foglio	Particella	Tipo mappale	del
Sub	n° civ	Piani	Scala	lot.	DESCRIZIONE
104	1	2			SOPPRESSO E SOSTITUITO DAL SUB. 130 PER FUSIONE ED ULTIMAZIONE DELL'U. I. U.
105	1	2			SOPPRESSO E SOSTITUITO DAL SUB. 130 PER FUSIONE ED ULTIMAZIONE DELL'U. I. U.
106					SOPPRESSO E SOSTITUITO DAI SUB. 149 E 150 PER DIVISIONE
107					SOPPRESSO E SOSTITUITO DAL SUB. 160 PER ULTIMAZIONE DELL'U. I. U.
108	1	3			LASTRICO SOLARE DI MQ. 656 - INVARIATO.
109		T			AREA URBANA MQ.2578 DERIVA DA SUB.61 PER FRAZIONAMENTO- INVARIATO.
110		T			POSTI AUTO SCOPERTI - DERIVA DA SUB.61 PER FRAZIONAMENTO- INVARIATO.
111		T			POSTI AUTO SCOPERTI - DERIVA DA SUB.61 PER FRAZIONAMENTO- INVARIATO.
112		T			POSTI AUTO SCOPERTI - DERIVA DA SUB.61 PER FRAZIONAMENTO- INVARIATO.
		T			POSTI AUTO SCOPERTI - DERIVA DA SUB.61 PER FRAZIONAMENTO- INVARIATO.
		T			AREA URBANA MQ.923 DERIVA DA SUB.61 PER FRAZIONAMENTO- INVARIATO.
115		T			POSTI AUTO SCOPERTI - DERIVA DA SUB.61 PER FRAZIONAMENTO- INVARIATO.
116		T			POSTI AUTO SCOPERTI - DERIVA DA SUB.61 PER FRAZIONAMENTO- INVARIATO.
117		T			POSTO AUTO SCOPERTO - DERIVA DA SUB.61 PER FRAZIONAMENTO- INVARIATO.
118		T			POSTI AUTO SCOPERTI - DERIVA DA SUB.61 PER FRAZIONAMENTO- INVARIATO.
119		T			POSTI AUTO SCOPERTI - DERIVA DA SUB.61 PER FRAZIONAMENTO- INVARIATO.
120		T			SOPPRESSO E SOSTITUITO DI SUB 211 E 212 PER DIVISIONE
121		T			POSTI AUTO SCOPERTI - DERIVA DA SUB.61 PER FRAZIONAMENTO- INVARIATO.
122		T			POSTI AUTO SCOPERTI - DERIVA DA SUB.61 PER FRAZIONAMENTO- INVARIATO.
123		T			AREA URBANA MQ.14 DERIVA DA SUB.61 PER FRAZIONAMENTO- INVARIATO.
124		T			POSTI AUTO SCOPERTI - DERIVA DA SUB.61 PER FRAZIONAMENTO- INVARIATO.
125		T			POSTO AUTO SCOPERTO - DERIVA DA SUB.61 PER FRAZIONAMENTO- INVARIATO.
126		T			AREA URBANA MQ.27 DERIVA DA SUB.61 PER FRAZIONAMENTO- INVARIATO.
127					SOPPRESSO E SOSTITUITO DAI SUB DAL 131 AL 144 PER DIVISIONE E ULTIMAZIONE FABBRICATO
128	1	T			POSTO AUTO COPERTO DERIVA DAL SUB. 96 PER DIVISIONE E PARZIALE ULTIMAZIONE DELL'U. I. U.- INVARIATO.
129	1	T			POSTO AUTO COPERTO DERIVA DAL SUB. 96 PER DIVISIONE E PARZIALE ULTIMAZIONE DELL'U. I. U.- INVARIATO.
130	1	2			LABORATORIO ARTIGIANALE VARIATO PER DIVERSA DIST. SPAZI INT. - DERIVA DAI SUB. 104 E 105 PER FUSIONE ED ULTIMAZIONE DELL'U. I. U.- INVARIATO
131	1	T			POSTO AUTO COPERTO DERIVA DAL SUB. 127 PER DIVISIONE E ULTIMAZIONE DELL'U. I. U.- INVARIATO
132	1	T			POSTO AUTO COPERTO DERIVA DAL SUB. 127 PER DIVISIONE E ULTIMAZIONE DELL'U. I. U.- INVARIATO

**ALLEGATO 4.6**

**ACCERTAMENTO DELLA PROPRIETÀ IMMOBILIARE URBANA  
ELENCO DEI SUBALTERNI ASSEGNATI**

Comune	Sezione	Foglio	Particella	Tipo mappale	det:
Sub	q° civ	Piani	Scala Int.		DESCRIZIONE
VENEZIA UBICAZIONE via/piazza					
133 via della pila (mestre)	1	T			POSTO AUTO COPERTO DERIVA DAL SUB. 127 PER DIVISIONE E ULTIMAZIONE DELL'U. I. U- INVARIATO
134 via della pila (mestre)	1	T			POSTO AUTO COPERTO DERIVA DAL SUB. 127 PER DIVISIONE E ULTIMAZIONE DELL'U. I. U- INVARIATO
135 via della pila (mestre)	1	T			POSTO AUTO COPERTO DERIVA DAL SUB. 127 PER DIVISIONE E ULTIMAZIONE DELL'U. I. U- INVARIATO
136 via della pila (mestre)	1	T			POSTO AUTO COPERTO DERIVA DAL SUB. 127 PER DIVISIONE E ULTIMAZIONE DELL'U. I. U- INVARIATO
137 via della pila (mestre)	1	T			POSTO AUTO COPERTO DERIVA DAL SUB. 127 PER DIVISIONE E ULTIMAZIONE DELL'U. I. U- INVARIATO
138 via della pila (mestre)	1	T			POSTO AUTO COPERTO DERIVA DAL SUB. 127 PER DIVISIONE E ULTIMAZIONE DELL'U. I. U- INVARIATO
139 via della pila (mestre)	1	T			MAGAZZINO DERIVA DAL SUB. 127 PER DIVISIONE E ULTIMAZIONE DELL'U. I. U- INVARIATO
140 via della pila (mestre)	1	T			POSTO AUTO COPERTO DERIVA DAL SUB. 127 PER DIVISIONE E ULTIMAZIONE DELL'U. I. U- INVARIATO
141 via della pila (mestre)	1	T			POSTO AUTO COPERTO DERIVA DAL SUB. 127 PER DIVISIONE E ULTIMAZIONE DELL'U. I. U- INVARIATO
142 via della pila (mestre)	1	T			POSTO AUTO COPERTO DERIVA DAL SUB. 127 PER DIVISIONE E ULTIMAZIONE DELL'U. I. U- INVARIATO
143 via della pila (mestre)	1	T			POSTO AUTO COPERTO DERIVA DAL SUB. 127 PER DIVISIONE E ULTIMAZIONE DELL'U. I. U- INVARIATO
144 via della pila (mestre)	1	T			B. C. N. C. SPAZIO MANOVRA AI SUB. DAL 131 AL 143, 128 E 129 DERIVA DAL SUB. 127 PER DIVISIONE E ULTIMAZIONE DELL'U. I. U- INVARIATO
145					SOPPRESSO E SOSTITUITO DAL SUB. 155 PER FUSIONE ED ULTIMAZIONE DELL'U. I. U.
146					SOPPRESSO E SOSTITUITO DAL SUB. 156 PER FUSIONE ED ULTIMAZIONE DELL'U. I. U.
147					SOPPRESSO E SOSTITUITO DAL SUB. 156 PER FUSIONE ED ULTIMAZIONE DELL'U. I. U.
148					SOPPRESSO E SOSTITUITO DAL SUB. 155 PER FUSIONE ED ULTIMAZIONE DELL'U. I. U.
149					SOPPRESSO E SOSTITUITO DAL SUB. 159 PER ULTIMAZIONE DELL'U. I. U.
150 via della pila (mestre)	1	2			B. C. N. C. DISIMPEGNO COMUNE AI SUB 149 E 107 DERIVA DAL SUB 106 PER DIVISIONE - INVARIATO
151 via della pila (mestre)	1	SI			AUTORIMESSA COLLETTIVA DERIVA DAL SUB. 94 PER ULTIMAZIONE DELL'U. I. U- INVARIATO
152					SOPPRESSO E SOSTITUITO DAL SUB. DAL 169 AL 207 -INVARIATO
153 via della pila (mestre)	1	1			LABORATORIO ARTIGIANALE DERIVA DAL SUB. 97 PER ULTIMAZIONE DELL'U. I. U- INVARIATO
154 via della pila (mestre)	1	1			LABORATORIO ARTIGIANALE DERIVA DAL SUB. 98 PER ULTIMAZIONE DELL'U. I. U- INVARIATO
155 via della pila (mestre)	1	1			LABORATORIO ARTIGIANALE DERIVA DAL SUB. 99,143,148 PER FUSIONE ED ULTIMAZIONE DELL'U. I. U- INVARIATO
156					SOPPRESSO E SOSTITUITO DAL SUB. 208
157 via della pila (mestre)	1	1			LABORATORIO ARTIGIANALE DERIVA DAL SUB 103 PER ULTIMAZIONE DELL'U. I. U- INVARIATO
158					SOPPRESSO E SOSTITUITO DAL SUB. 249 E 250 PER DIVISIONE
159 via della pila (mestre)	1	2			UFFICIO DERIVA DAL SUB 149 PER ULTIMAZIONE DELL'U. I. U- INVARIATO
160 via della pila (mestre)	1	2			UFFICIO DERIVA DAL SUB 107 PER ULTIMAZIONE DELL'U. I. U- INVARIATO
161					SOPPRESSO E SOSTITUITO DAL SUB. DAL 217 AL 222
162					SOPPRESSO, COSTITUISCE IL SUB. 224
163					SOPPRESSO, COSTITUISCE IL SUB. 225
164					SOPPRESSO, COSTITUISCE IL SUB. 226

Direzione Provinciale di Venezia  
 Ufficio Provinciale - Territorio  
 Servizi Catastali  
 Comune di: VENEZIA  
 Elenco Subalterni

**ALLEGATO 4.7**
**ACCERTAMENTO DELLA PROPRIETA IMMOBILIARE URBANA  
 ELENCO DEI SUBALTERNI ASSEGNATI**

Comune	Sezione	Foglio	Particella	Tipo mappale	del:
Sub	n° civ	1 Piani	39 Scala Int.		DESCRIZIONE
VENEZIA UBICAZIONE via/piazza					
165 via della pila (mestre)	1	T			B.C.N.C. DERIVA DAL SUB. 10- INVARIATO
166 via della pila (mestre)	1	T-1 2-3 4			B. C. N. C. DERIVA DAL SUB. 10- INVARIATO, (1 SUB. 162-163 E 164 SONO SOSTITUITI DAL SUB. 224-225 E 226)
167 via della pila (mestre)	1	T			B.C.N.C. DERIVA DAL SUB. 10- INVARIATO
168 via della pila (mestre)	1	4			B.C.N.C. DERIVA DAL SUB. 10- INVARIATO
169 via della pila (mestre)	1	T			POSTO AUTO COPERTO DERIVA DAL SUB 152- INVARIATO
170 via della pila (mestre)	1	T			POSTO AUTO COPERTO DERIVA DAL SUB 152- INVARIATO
171 via della pila (mestre)	1	T			POSTO AUTO COPERTO DERIVA DAL SUB 152- INVARIATO
172 via della pila (mestre)	1	T			POSTO AUTO COPERTO DERIVA DAL SUB 152- INVARIATO
173 via della pila (mestre)	1	T			POSTO AUTO COPERTO DERIVA DAL SUB 152- INVARIATO
174 via della pila (mestre)	1	T			POSTO AUTO COPERTO DERIVA DAL SUB 152- INVARIATO
175 via della pila (mestre)	1	T			POSTO AUTO COPERTO DERIVA DAL SUB 152- INVARIATO
176 via della pila (mestre)	1	T			POSTO AUTO COPERTO DERIVA DAL SUB 152- INVARIATO
177 via della pila (mestre)	1	T			POSTO AUTO COPERTO DERIVA DAL SUB 152- INVARIATO
178 via della pila (mestre)	1	T			POSTO AUTO COPERTO DERIVA DAL SUB 152- INVARIATO
179 via della pila (mestre)	1	T			POSTO AUTO COPERTO DERIVA DAL SUB 152- INVARIATO
180 via della pila (mestre)	1	T			POSTO AUTO COPERTO DERIVA DAL SUB 152- INVARIATO
181 via della pila (mestre)	1	T			POSTO AUTO COPERTO DERIVA DAL SUB 152- INVARIATO
182 via della pila (mestre)	1	T			POSTO AUTO COPERTO DERIVA DAL SUB 152- INVARIATO
183 via della pila (mestre)	1	T			POSTO AUTO COPERTO DERIVA DAL SUB 152- INVARIATO
184 via della pila (mestre)	1	T			POSTO AUTO COPERTO DERIVA DAL SUB 152- INVARIATO
185 via della pila (mestre)	1	T			POSTO AUTO COPERTO DERIVA DAL SUB 152- INVARIATO
186 via della pila (mestre)	1	T			POSTO AUTO COPERTO DERIVA DAL SUB 152- INVARIATO
187 via della pila (mestre)	1	T			POSTO AUTO COPERTO DERIVA DAL SUB 152- INVARIATO
188 via della pila (mestre)	1	T			POSTO AUTO COPERTO DERIVA DAL SUB 152- INVARIATO
189 via della pila (mestre)	1	T			POSTO AUTO COPERTO DERIVA DAL SUB 152- INVARIATO
190 via della pila (mestre)	1	T			POSTO AUTO COPERTO DERIVA DAL SUB 152- INVARIATO
191 via della pila (mestre)	1	T			POSTO AUTO COPERTO DERIVA DAL SUB 152- INVARIATO
192 via della pila (mestre)	1	T			POSTO AUTO COPERTO DERIVA DAL SUB 152- INVARIATO
193 via della pila (mestre)	1	T			POSTO AUTO COPERTO DERIVA DAL SUB 152- INVARIATO
194 via della pila (mestre)	1	T			POSTO AUTO COPERTO DERIVA DAL SUB 152- INVARIATO
195 via della pila (mestre)	1	T			POSTO AUTO COPERTO DERIVA DAL SUB 152- INVARIATO

**ALLEGATO 4.8**

**ACCERTAMENTO DELLA PROPRIETA IMMOBILIARE URBANA  
 ELENCO DEI SUBALTERNI ASSEGNATI**

Comune	Sezione	Foglio	Particella	Tipologia	del:
Sub	n civ	I Piani	39 Scada Int.		DESCRIZIONE
196	1	T			POSTO AUTO COPERTO DERIVA DAL SUB 152- INVARIATO
197	1	T			POSTO AUTO COPERTO DERIVA DAL SUB 152- INVARIATO
198	1	T			POSTO AUTO COPERTO DERIVA DAL SUB 152- INVARIATO
199	1	T			POSTO AUTO COPERTO DERIVA DAL SUB 152- INVARIATO
200	1	T			POSTO AUTO COPERTO DERIVA DAL SUB 152- INVARIATO
201	1	T			POSTO AUTO COPERTO DERIVA DAL SUB 152- INVARIATO
202	1	T			POSTO AUTO COPERTO DERIVA DAL SUB 152- INVARIATO
203	1	T			POSTO AUTO COPERTO DERIVA DAL SUB 152- INVARIATO
204	1	T			POSTO AUTO COPERTO DERIVA DAL SUB 152- INVARIATO
205	1	T			POSTO AUTO COPERTO DERIVA DAL SUB 152- INVARIATO
206	1	T			POSTO AUTO COPERTO DERIVA DAL SUB 152- INVARIATO
207	1	T			B. C. N. C. SPAZIO MANOVRA COMUNE AI SUB. DAL 169 AL 206, DERIVA DAL SUB 152- INVARIATO
208	1	I			UFFICIO DERIVA DAL SUB. 156- INVARIATO
209	1	I			UFFICIO DERIVA DAL SUB. 51 E PARTE DEL SUB. 52- INVARIATO
210	1	I			UFFICIO DERIVA DAL SUB. 52- INVARIATO
211					SOPPRESSO E SOSTITUITO DAL SUB. 213-214-215-216
212					SOPPRESSO E SOSTITUITO DAL SUB. 227-228-229-230-231-232-233-234
213	1	T			POSTO AUTO SCOPERTO DERIVA DAL SUB. 211 - INVARIATO
214	1	T			POSTO AUTO SCOPERTO DERIVA DAL SUB. 211 - INVARIATO
215	1	T			POSTO AUTO SCOPERTO DERIVA DAL SUB. 211 - INVARIATO
216	1	T			POSTO AUTO SCOPERTO DERIVA DAL SUB. 211 - INVARIATO
217		T			POSTO AUTO COPERTO, DERIVA DAL SUB. 161 - INVARIATO
218		T			POSTO AUTO COPERTO, DERIVA DAL SUB. 161 - INVARIATO
219		T			POSTO AUTO COPERTO, DERIVA DAL SUB. 161 - INVARIATO
220		T			POSTO AUTO COPERTO, DERIVA DAL SUB. 161 - INVARIATO
221		T			POSTO AUTO COPERTO, DERIVA DAL SUB. 161 - INVARIATO
222		T			POSTO AUTO COPERTO, DERIVA DAL SUB. 161 - INVARIATO
223		T			ACCESSO CARRAIO, AREA DI MANOVRA, B. C. N. C. AI SUB. DAL 217 AL 222, DERIVA DAL SUB. 161 - INVARIATO
224		I			UFFICIO, DERIVA DAL SUB. 162 - INVARIATO
225		2			UFFICIO, DERIVA DAL SUB. 163 - INVARIATO
226		3			UFFICIO, DERIVA DAL SUB. 164 - INVARIATO
227	1	T			POSTO AUTO SCOPERTO DERIVA DAL SUB 212 - INVARIATO
228	1	T			POSTO AUTO SCOPERTO DERIVA DAL SUB 212 - INVARIATO

**ALLEGATO 4.9**

**ACCERTAMENTO DELLA PROPRIETA IMMOBILIARE URBANA  
ELENCO DEI SUBALTERNI ASSEGNATI**

Comune	SEZIONE	Foglio	Particella	Tipologia	del:
VENEZIA		I	39	mappale	
UBICAZIONE via/piazza	n° civ	Più	Scala		DESCRIZIONE
229 via della pila (mestre)	1	T			POSTO AUTO SCOPERTO DERIVA DAL SUB 212 - INVARIATO
230 via della pila (mestre)	1	T			POSTO AUTO SCOPERTO DERIVA DAL SUB 212 - INVARIATO
231 via della pila (mestre)	1	T			POSTO AUTO SCOPERTO DERIVA DAL SUB 212 - INVARIATO
232 via della pila (mestre)	1	T			POSTO AUTO SCOPERTO DERIVA DAL SUB 212 - INVARIATO
233 via della pila (mestre)	1	T			POSTO AUTO SCOPERTO DERIVA DAL SUB 212 - INVARIATO
234 via della pila (mestre)	1	T			POSTO AUTO SCOPERTO DERIVA DAL SUB 212 - INVARIATO
235 via della pila (mestre)		T			AREA URBANA DI MQ. 351, DERIVA DAL SUB 63 - INVARIATO
236 via della pila (mestre)		T			POSTO AUTO SCOPERTO, DERIVA DAL SUB 63 - INVARIATO
237 via della pila (mestre)		T			POSTO AUTO SCOPERTO, DERIVA DAL SUB 63 - INVARIATO
238 via della pila (mestre)		T			POSTO AUTO SCOPERTO, DERIVA DAL SUB 63 - INVARIATO
239 via della pila (mestre)		T			POSTO AUTO SCOPERTO, DERIVA DAL SUB 63 - INVARIATO
240 via della pila (mestre)		T			POSTO AUTO SCOPERTO, DERIVA DAL SUB 63 - INVARIATO
241 via della pila (mestre)		T			POSTO AUTO SCOPERTO, DERIVA DAL SUB 63 - INVARIATO
242 via della pila (mestre)		T			POSTO AUTO SCOPERTO, DERIVA DAL SUB 63 - INVARIATO
243 via della pila (mestre)		T			POSTO AUTO SCOPERTO, DERIVA DAL SUB 63 - INVARIATO
244 via della pila (mestre)		T			POSTO AUTO SCOPERTO, DERIVA DAL SUB 63 - INVARIATO
245 via della pila (mestre)		T			POSTO AUTO SCOPERTO, DERIVA DAL SUB 63 - INVARIATO
246 via della pila (mestre)		T			POSTO AUTO SCOPERTO, DERIVA DAL SUB 63 - INVARIATO
247 via della pila (mestre)		T			POSTO AUTO SCOPERTO, DERIVA DAL SUB 63 - INVARIATO
248 via della pila (mestre)		T			POSTO AUTO SCOPERTO, DERIVA DAL SUB 63 - INVARIATO
249 via della pila (mestre)	1	I			UFFICIO, DERIVA DAL SUB. 158
250 via della pila (mestre)	1	I			UFFICIO, DERIVA DAL SUB. 158
251 via della pila (mestre)	19	T			UFFICIO O STUDIO PRIVATO
252 via della pila (manghera)	13	T			UFFICI

Unità immobiliari n. 252

Tributi erariali: 0,00

Visura telematica

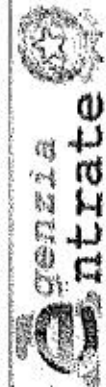

Data: 12/12/2018 - Ora: 11.26.41 Fine

Visura n.: T118127 Pag: 1

# Visura storica per immobile

## Situazione degli atti informatizzati dall'impianto meccanografico al 12/12/2018

Direzione Provinciale di Venezia  
Ufficio Provinciale - Territorio  
Servizi Catastali

**Dati della richiesta**  
Comune di VENEZIA ( Codice: L736)  
Provincia di VENEZIA  
Foglio: 1 Particella: 39 Sub.: 58

**Catasto Fabbricati**

**INTESTATO**

1 [REDACTED]

03718860275\* (1) Proprietà per 1/1

**Unità immobiliare dal 05/01/2016**

N.	DATI IDENTIFICATIVI				DATI DI CLASSAMENTO				DATI DERIVANTI DA			
	Sezione	Foglio	Particella	Sub	Zona	Micro	Categoria	Classe		Consistenza	Superficie Catastale	Rendita
1	Urbana	1	39	58	5		D/L				Euro L.404,76	VARIAZIONE TERRITORIALE del 25/06/2015 in atti dal 05/01/2016 proveniente dal comune di Venezia sezione Venezia L.736Q; trasferito al comune di Venezia L.736. (n. 43/2016)

**Indirizzo**  
Via DELLA PILA n. 1 piano: I;  
**Annotazioni**  
classamento e rendita non restituiti entro dodici mesi dalla data di iscrizione in atti della dichiarazione (D. M. 701/94) di studio; proviene per variazione territoriale dal foglio VE:1 del comune di Venezia sezione Venezia

**Mappali Terreni Correlati**  
Codice Comune L.736 - Sezione A - Foglio 1 - Particella 39

**Situazione degli intestati dal 05/01/2016**

N.	DATI DERIVANTI DA	DATI ANAGRAFICI	CODICE FISCALE	DIRITTI E ONERI REALI
1	VARIAZIONE TERRITORIALE del 25/06/2015 in atti dal 05/01/2016 Registrazione: proveniente dal comune di Venezia sezione Venezia L.736Q; trasferito al comune di Venezia L.736. (n. 43/2016)			(1) Proprietà per 1/1

**Unità immobiliari n. 1**

Tributi craciali: Euro 0,90

**Visura telematica**

\* Codice Fiscale Validato in Anagrafe Tributaria

ALLEGATO 5



0 1 17 137635 302 6



Direzione Provinciale di Venezia  
Ufficio Provinciale - Territorio  
Servizi Catastali

# Visura storica per immobile

## Situazione degli atti informatizzati dall'impianto meccanografico al 11/01/2019

Data: 11/01/2019 - Ora: 11.50.23 Fine  
Visura n.: T120772 Pag: 1

Dati della richiesta  
Comune di VENEZIA ( Codice: L736)  
Provincia di VENEZIA  
Catasto Fabbricati  
Foglio: 1 Particella: 39 Sub.: 235

### INTESTATO

0571856023\*

(1) Proprietà per 1/1

### Unità immobiliare dal 05/01/2016

N.	DATI IDENTIFICATIVI				DATI DI CLASSAMENTO				DATI DERIVANTI DA			
	Sezione	Foglio	Particella	Sub.	Zona	Miscro	Categoria	Classe		Consistenza	Superficie	Residua
1	Urban	1	39	235	Cens.	Zona	area urbana		551 m <sup>2</sup>			

Iniziativa  
Annotazioni

VIA DELLA PELA piano: 1

(di studio: proviene per variazione territoriale dal foglio VE/1 del comune di Venezia sezione Venezia

Mappe Terreni Correlati  
Codice Comune L736 - Sezione A - Foglio 1 - Particella 39

VARIAZIONE TERRITORIALE del 25/06/2015 in atti dal  
05/01/2016 proveniente dal comune di Venezia, sezione Venezia  
L.736Q: trasferito al comune di Venezia L.736 in. 432(16)

### Situazione degli intestati dal 05/01/2016

N.	DATI ANAGRAFICI	CODICE FISCALE	DIRITTI E ONERI REALI
1	in sede in VENEZIA VARIAZIONE TERRITORIALE del 25/06/2015 in atti dal 05/01/2016 Registrazione: proveniente dal comune di Venezia sezione Venezia L.736Q: trasferito al comune di Venezia L.736. (n. 43/2016)		(1) Proprietà per 1/1

Unità immobiliari n. 1

Tributi erariali: Euro 0.90

Visura telematica

\* Codice Fiscale Validato in Anagrafe Tributaria

