

MOD. 41/97



MINISTERO DELLE FINANZE
DIREZIONE GENERALE DEL CATASTO E DEI SISTEMI
CATASTO EDILIZIO URBANO (R.D. 13.4.1939 n. 652)

M.3 B.N. F.1

500

Planimetria di uti. in Comune di Venezia - Mestre via Corso del Popolo

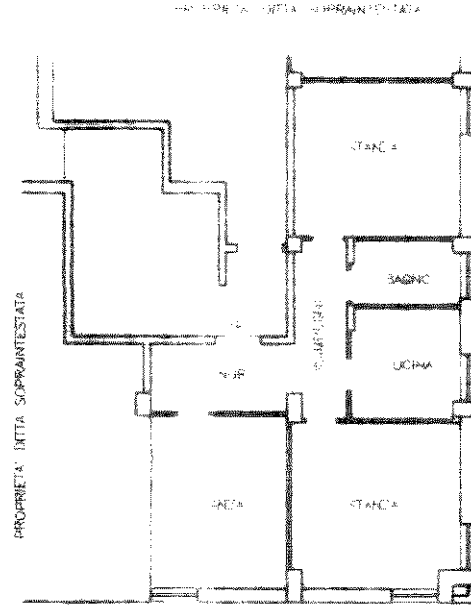

Estratto di mappa - N.C.I.
Comune di Venezia - Sez. Mestre
Foglio 18 - Mappale 1982
scala 1:2000

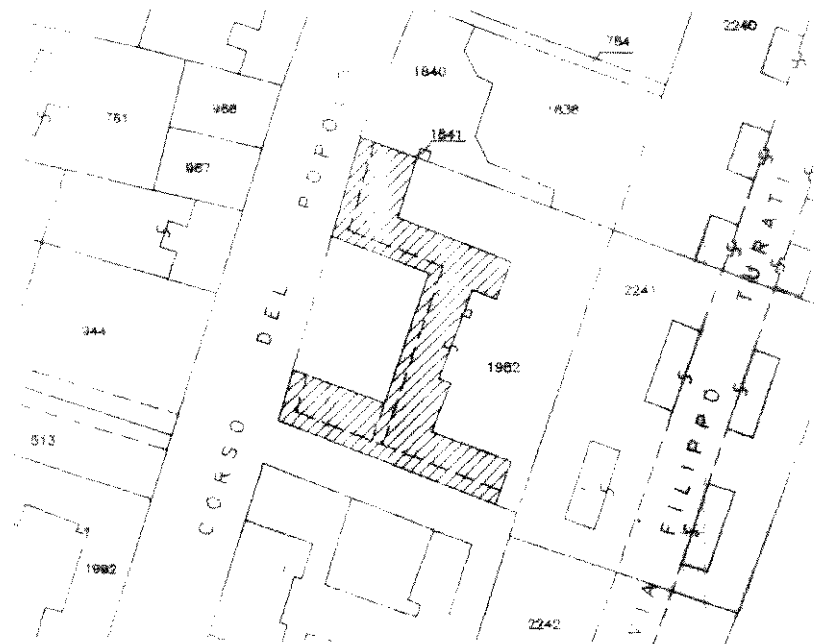
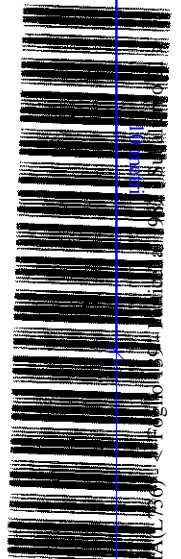

B00029/0/1996

AAR/ME/18/1982

sub 21

ORIENTAMENTO

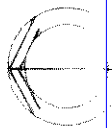

SCALA DI

Ultima dichiarazione di N.C.

Denuncia di variazione

Data presentazione: 01/01/1996 - Data: 30/05/2022 - n. T79317 - Richiedente: RTCFNC68M52L736A

Totale schede: 18 Formato di acquisizione: A4(210x297) Formato stampa richiesto: A4(210x297)

f. 18
n. 1982 sub 21

Compilata dal **ing. Paolo Levorato**
(Titolo cognome e nome)

RISERVATO AL CLIENTE

della provincia di Venezia n. 1624
data 16.02.1996 Firma *Paolo Levorato*

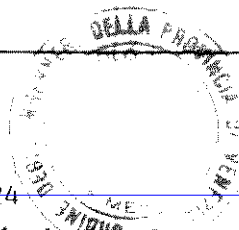

Catasto dei Fabbricati - Situazione al 30/05/2022 - Comune di Venezia (L. 56) - Foglio 18 sub 21 - Corso del POPOLO n. 73 - Scala B Interno 5 Piano 3