

**Agenzia del Territorio
CATASTO FABBRICATI**
Ufficio provinciale di
Venezia

Dichiarazione protocollo n. VE0181479 del 12/11/2010
Planimetria di u.i.u. in Comune di Venezia - Mestre
Via Milano (mestre)

civ. 11

Identificativi Catastali:
Sezione: ME
Foglio: 18
Particella: 2044
Subalterno: 202

Compilata da:
Rossetto Diego
Iscritto all'albo:
Geometri
Prov. Venezia N. 1540

Scheda 1 - Scala 1:200

Ultima planimetria in atti

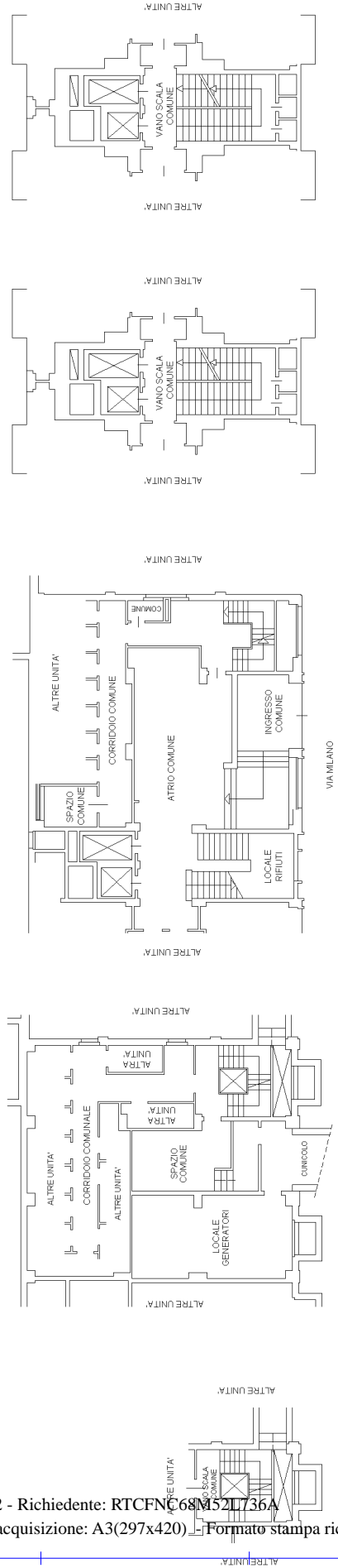

PIANO S1 H=2.20m

PIANO S2 H=2.20m

PIANO TERRA H=3.20

PIANO PRIMO

PIANO SECONDO

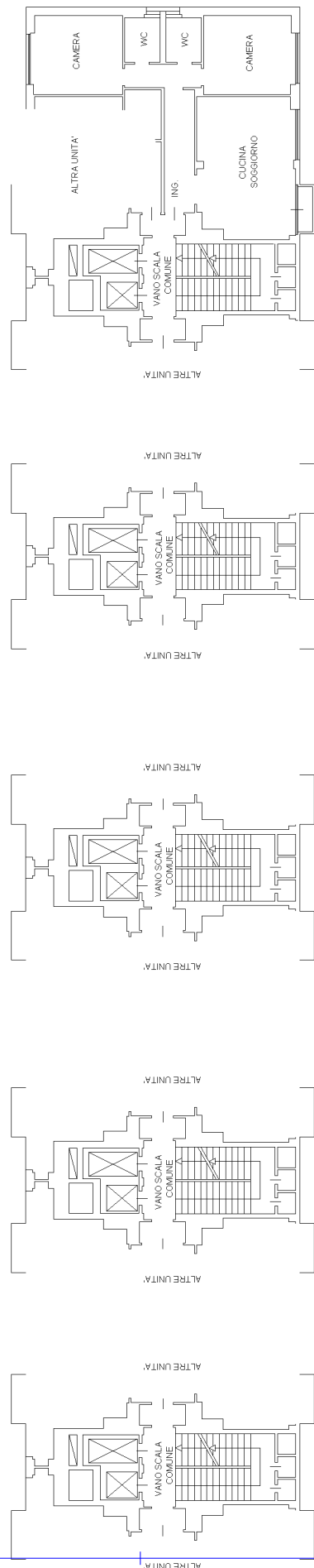

PIANO TERZO

PIANO QUARTO

PIANO QUINTO

PIANO SESTO

PIANO SETTIMO H=2.80m

