

**Agenzia del Territorio
CATASTO FABBRICATI**
Ufficio provinciale di Venezia

Dichiarazione protocollo n. VEN0253271 del 19/11/2009
Planimetria di u.i.u. in Comune di Venezia - Mestre
Via Milano

Identificativi Catastali:
Sezione: ME
Foglio: 18
Particella: 2044
Subalterno: 197

Compilata da:
Rossetto Diego
Iscritto all'albo:
Geometri

Prov. Venezia N. 1540

civ. 11

Scheda 1-1-1-1
Scala 1: 200

Ultima planimetria in atti

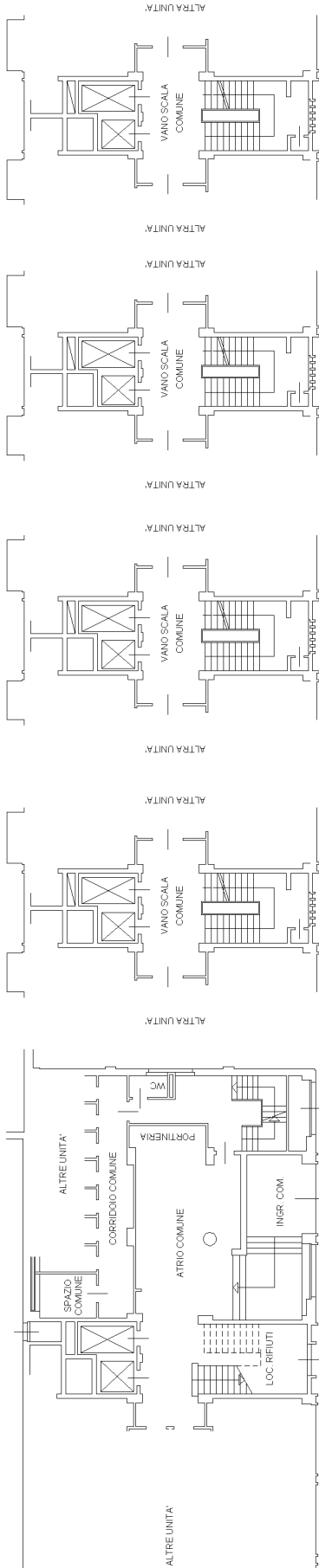

PIANO TERRA H:320

PIANO PRIMO

PIANO SECONDO

PIANO TERZO

PIANO QUARTO

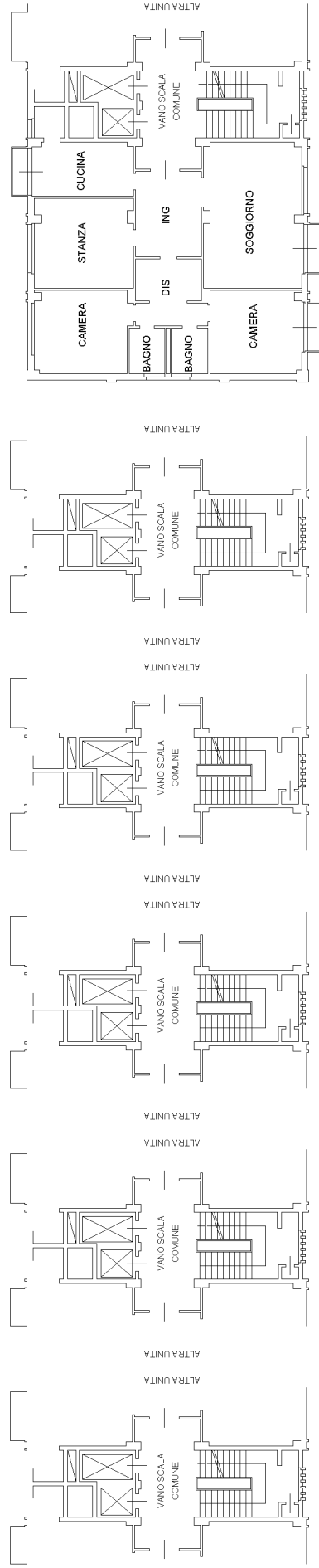

PIANO QUINTO

PIANO SESTO

PIANO SETTIMO

PIANO OTTAVO

PIANO NONO

PIANO DECIMO H:280

