

**Identificativi Catastali:**  
 Sezione: ME  
 Foglio: 18  
 Particella: 2044  
 Subalterno: 204

Dichiarazione protocollo n. VE0119253 del 25/07/2012  
 Planimetria di u.i.u. in Comune di Venezia - Mestre  
 Via Milano (mestre)  
 civ. 11

**Agencia del Territorio**  
**CATASTO FABBRICATI**  
 Ufficio provinciale di Venezia

Scheda 1:1-1-1-1  
 Scala 1: 200

Compilata da:  
 Rossetto Diego  
 Iscritto all'albo:  
 Geometri  
 Prov. Venezia  
 N. 1540

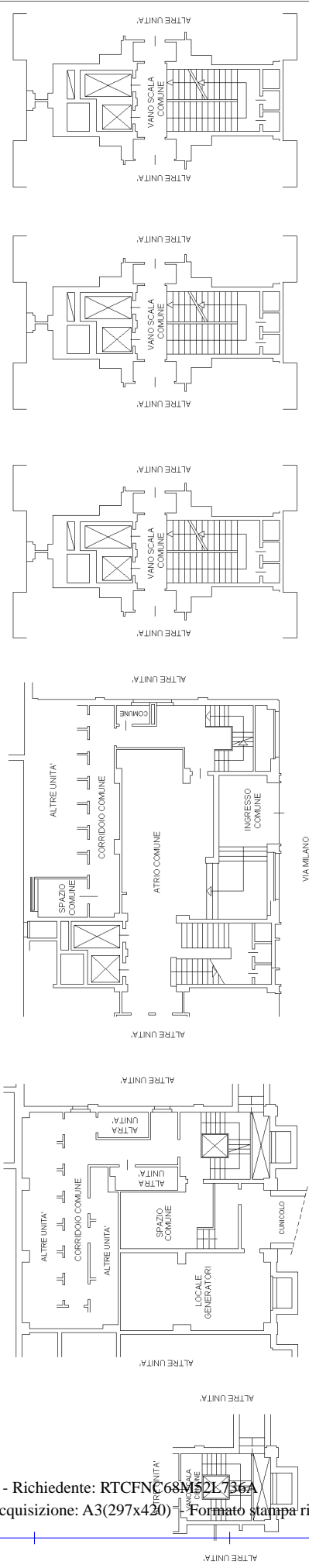

PIANO S1 H=2.20m

PIANO S2 H=2.20m

PIANO TERRA H=3.20m

PIANO PRIMO

PIANO SECONDO

PIANO TERZO

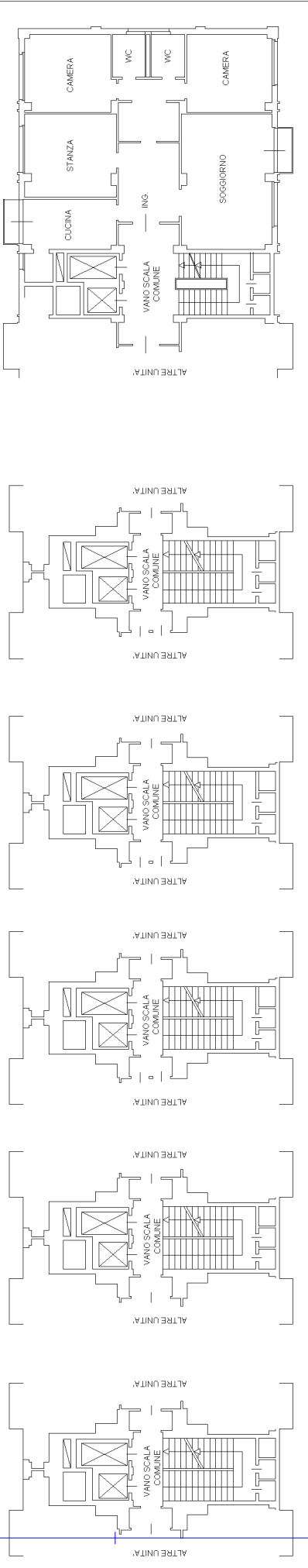

PIANO QUARTO

PIANO QUINTO

PIANO SESTO

PIANO SETTIMO

PIANO OTTAVO

PIANO NONO H=2.80m



Ultima planimetria in atti