

**Agenzia del Territorio  
CATASTO FABBRICATI**  
Ufficio provinciale di  
Venezia

Dichiarazione protocollo n. VEN0253271 del 19/11/2009  
Planimetria di u.i.u. in Comune di Venezia - Mestre  
Via Milano

civ. 11

Identificativi Catastali:  
Sezione: ME  
Foglio: 18  
Particella: 2044  
Subalterno: 198

Compilata da:  
Rossetto Diego  
Iscritto all'albo:  
Geometri

Prov. Venezia N. 1540

Scala 1: 200

Ultima planimetria in atti

Data: 30/05/2022 - n. T358726 - Richiedente: RTCFNC68M52L736A  
Totale schede: 1 - Formato di acquisizione: A3(297x420) - Formato stampa richiesto: A4(210x297)

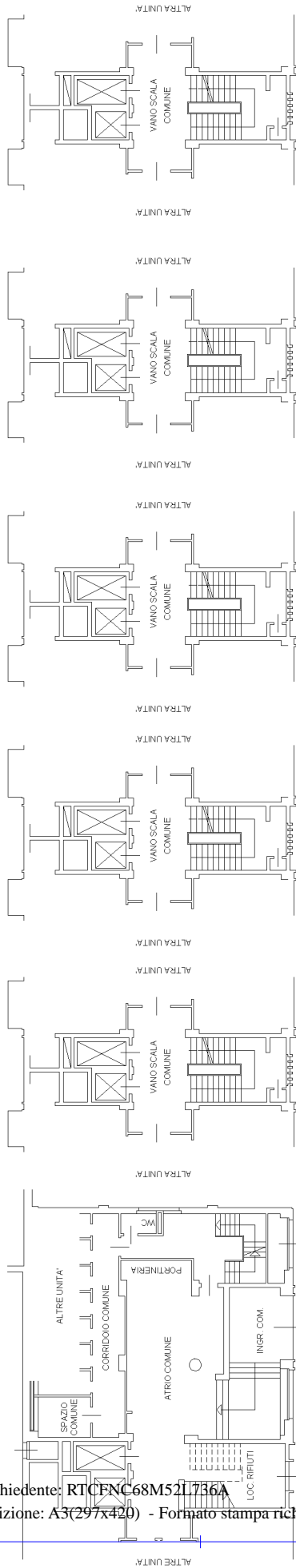

PIANO TERRA H:320

PIANO PRIMO

PIANO SECONDO

PIANO TERZO

PIANO QUARTO

PIANO QUINTO

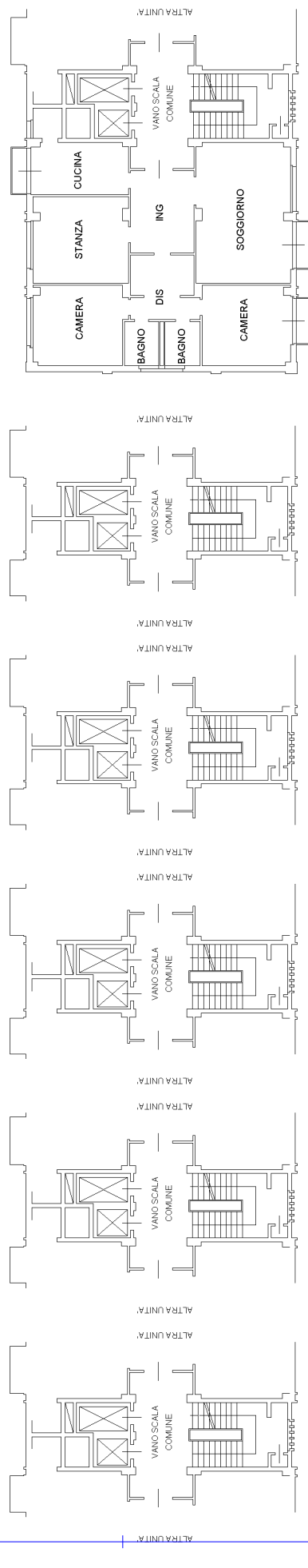

PIANO SESTIMO

PIANO OTTAVO

PIANO NONO

PIANO DECIMO

PIANO UNDICESIMO H:280

PIANO UNDICESIMO H:280

