

MODULARIO
F. rig. rend. 497



MINISTERO DELLE FINANZE
DIPARTIMENTO DEL TERRITORIO
CATASTO EDILIZIO URBANO (RDL 13-4-1939, n. 652)

MOD. **BN** (CEU)

LIRE
200

Planimetria di u.i.u. in Comune di MEOLO via ROMA civ.

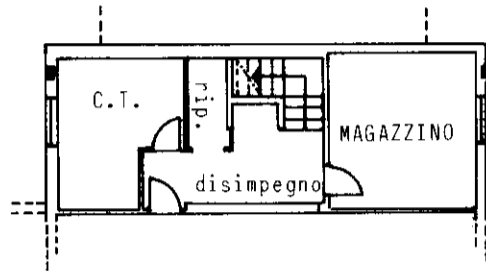

PIANTA PIANO SEMINTERRATO 1:200
H=220

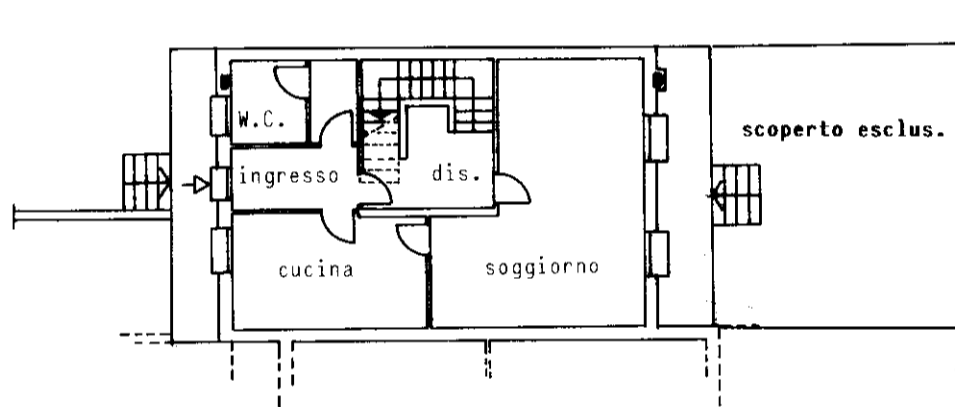

PIANTA PIANO TERRA E RIALZATO 1:200
H=270

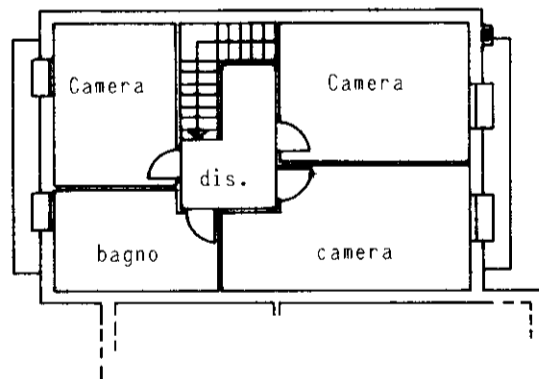

PIANTA PIANO PRIMO 1:200
H=270

PER ULTIMAZIONE FABBRICATO URBANO, SOSTITUISCE FG. 14 MAPP. 158 SUB. 20

ORIENTAMENTO



SCALA DI 1:

Roma - Istituto Poligrafico e Zecca dello Stato - P.V.

Dichiarazione di N.C.
Denuncia di variazione

Identificativi catastali
F. 14
n. 158 sub. 20

Compilata dal ING. SECCAFIEN MARIO
(Titolo, cognome e nome)

Iscritto all'albo de INGEGNERI
della provincia di VENEZIA
data 26.05.2000 Firma

RISERVATO ALL'UFFICIO

09/06/2000
20 26 2 / 00



MODULARIO
F. rig. rend. 497



MINISTERO DELLE FINANZE
DIPARTIMENTO DEL TERRITORIO
CATASTO EDILIZIO URBANO (RDL 13-4-1939, n. 652)

MOD. **BN** (CEU)

LIRE
200

Planimetria di u.i.u. in Comune di.....**MEOLO**..... via.....**ROMA**..... civ.....

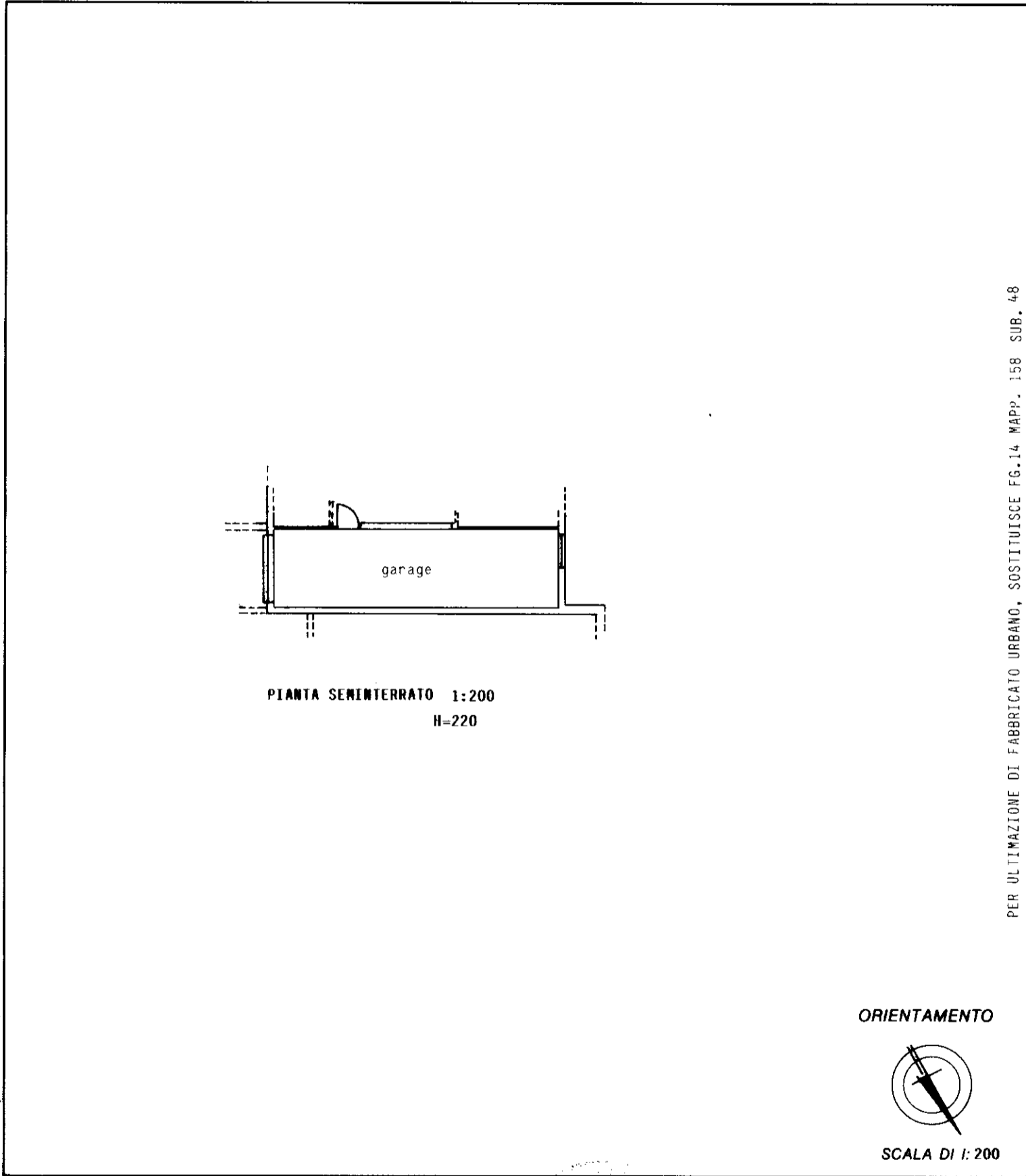

PER ULTIMAZIONE DI FABBRICATO URBANO, SOSTITUISCE FG.14 MAPP. 158 SUB. 48

Roma - Istituto Poligrafico e Zecca dello Stato - P.v.

Dichiarazione di N.C.
 Denuncia di variazione

Identificativi catastali
 F. 14
 n. 158 sub. 48

Compilata dal **ING. SECCAFIEN MARIO**
 (Titolo, cognome e nome)

Iscritto all'albo de **INGEGNERI**
 della provincia di **VENEZIA** n. 1840
 data **26.05.2000** Firma *[Signature]*



RISERVATO ALL'UFFICIO

09/06/2000
20847/00

map 01

Catasto dei Fabbricati - Situazione al 13/04/2023 - Comune di MEOLO(FI30) - < Foglio 14 - Particella 158 - Subalterno 48 >
VIA ANTONIO CANOVA n. 12 Piano S1