

**Agenzia del Territorio
CATASTO FABBRICATI**
Ufficio provinciale di
Venezia

Dichiarazione protocollo n. VE0119253 del 25/07/2012
Planimetria di u.i.u. in Comune di Venezia - Mestre
Via Milano (mestre)

civ. 11

Identificativi Catastali:
Sezione: ME
Foglio: 18
Particella: 2044
Subalterno: 203

Compilata da:
Rossetto Diego
Iscritto all'albo:
Geometri
Prov. Venezia
N. 1540

Scheda
Scala 1: 200

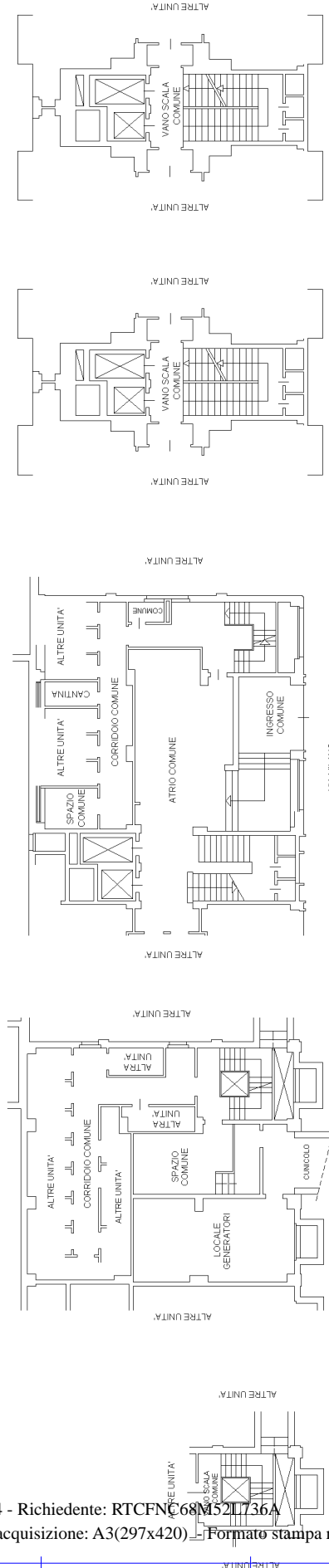

PIANO S1 H=2.20m PIANO S2 H=2.20m PIANO TERRA H=3.20m PIANO PRIMO PIANO SECONDO

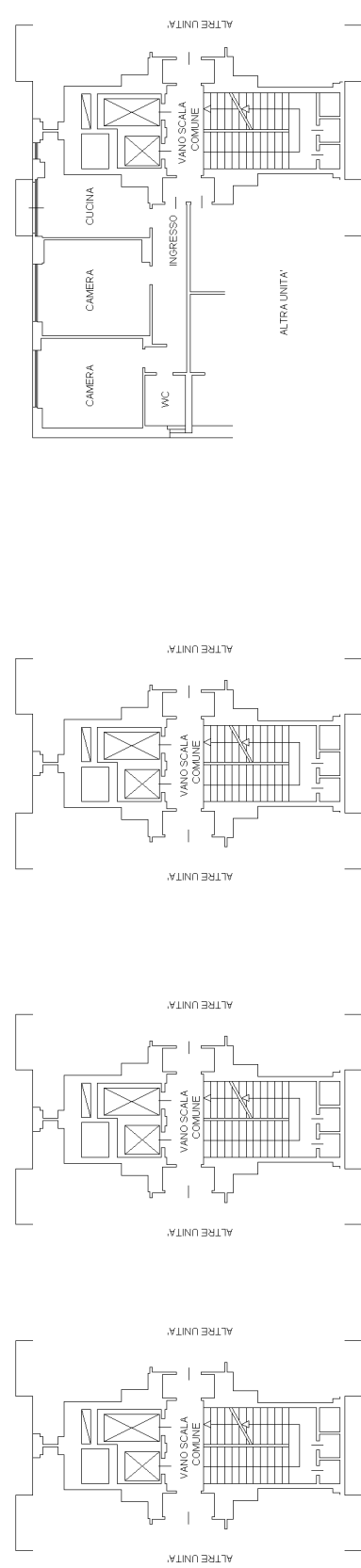

PIANO TERZO PIANO QUARTO PIANO QUINTO PIANO SESTO H=2.80m

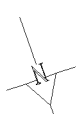

Ultima planimetria in atti