

MOD. ANT. (CEU)  
 MOD. ANT. (CEU)  
 605  
 civ. 11

MINISTERO DELLE FINANZE  
 DIREZIONE GENERALE DEL CATASTO E DEI SISTEMI  
**CATASTO EDILIZIO URBANO** (RDL 13-4-1999, n. 852)

Planimetria di u.i.u. in Comune di Venezia - Mestre via Milano

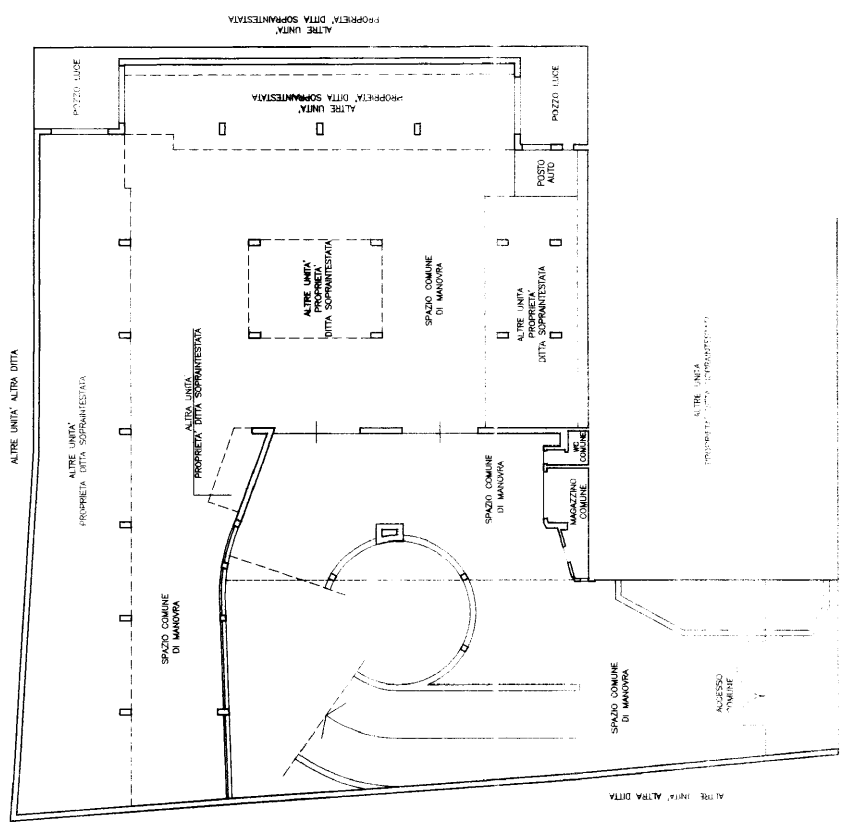

000216/0/1996  
 688/ME/18/2044  
 sub 57

Estratto di mappa  
 Comune di Venezia - Sez. Mestre  
 Foglio 18 - Mappale 2044  
 scala 1:2000

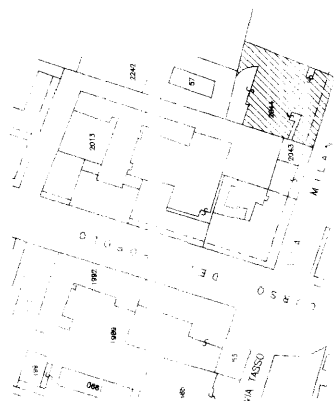

ORIENTAMENTO  
 SCALA DI 1/2000  
 RISERVATO ALL'UFFICIO



Completato dal **Ing. Leonardo Paolo**  
 iscritto all'ordine degli Ingegneri di Venezia  
 data 5/5/2022 Firma *Ing. Paolo*

Dichiarazione di N.C.  
 Denuncia di variazione  
 F. 2044 Sub 57