

**Agenzia del Territorio  
CATASTO FABBRICATI  
Ufficio Provinciale di  
Venezia**

Dichiarazione protocollo n. VE0123906 del 24/05/2011

Planimetria di u.i.u. in Comune di Cavarzere

Via Domenico Paneghetti

**ALL. C1**

civ. 10-TER

Identificativi Catastali:

Sezione:

Foglio: 39

Particella: 919

Subalterno: 2

Compilata da:

Crepaldi Maurizio

Iscritto all'albo:

Geometri

Prov. Venezia

N. 1449

Scheda n. 1

Scala 1:200

PIANTA PIANO TERRA H.270

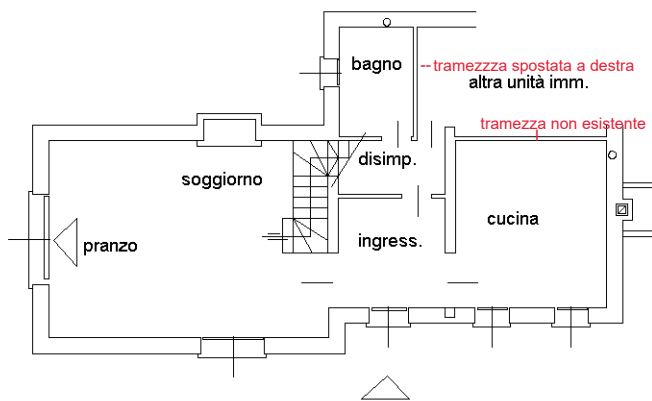

NOTA DEL CTU: la planimetria non è conforme allo stato reale per le modifiche alle tramezze qui evidenziate e perchè non vi è rappresentato il portico.

PIANTA PIANO PRIMO H.270

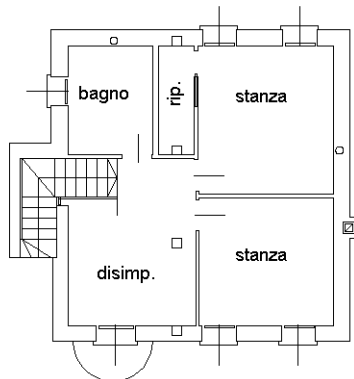

Catasto dei Fabbricati - Situazione al 23/06/2023 - Comune di CAVARZERE(C383) - < Foglio 39 - Particella 919 - Subalterno 2 >  
VIA DOMENICO PANEGHETTI n. 10-TER Piano T-1

Ultima planimetria in atti