

**Agenzia del Territorio
CATASTO FABBRICATI
Ufficio Provinciale di
Venezia**

Dichiarazione protocollo n. VE0021914 del 09/02/2006

Planimetria di u.i.u. in Comune di Venezia - Mestre

Via Milano

civ. 11

Identificativi Catastali:

Sezione: ME
Foglio: 18
Particella: 2044
Subalterno: 184

Compilata da:
Crosato Giancarlo
Iscritto all'albo:
Architetti

Prov. Treviso

N. 650

Scheda n. 1

Scala 1:200

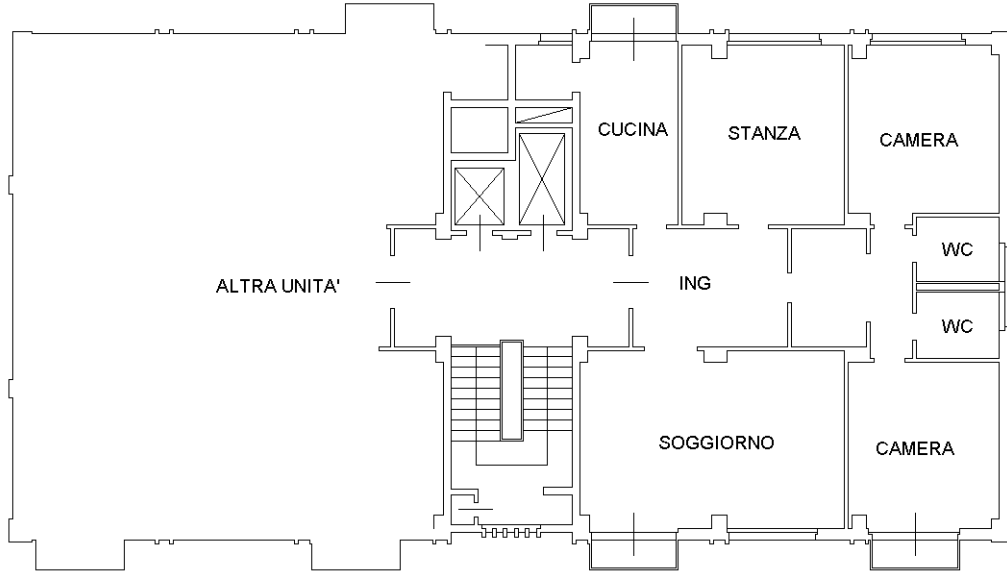

PIANO UNDICESIMO H:280

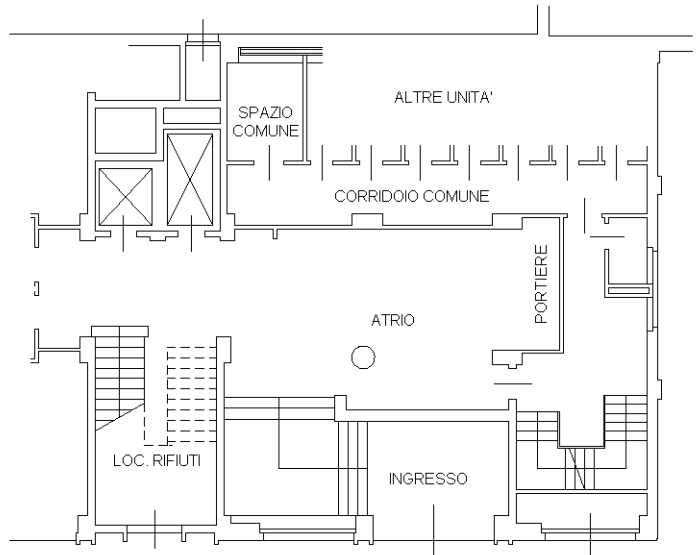

PIANO TERRA H:320

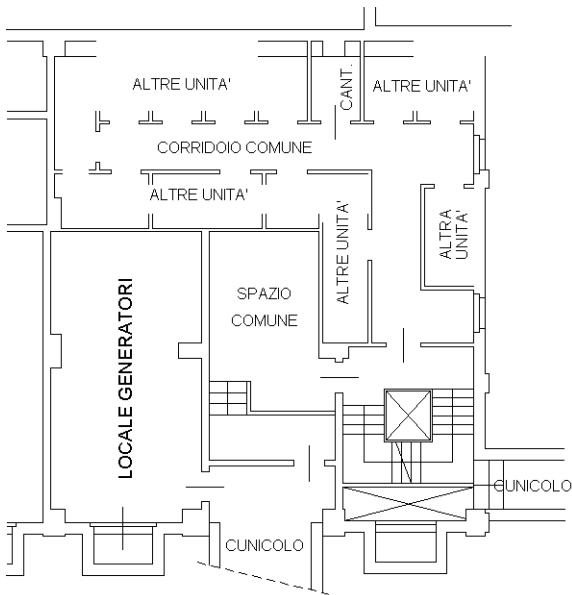

PIANO S1 H:220



Ultima planimetria in atti