

MODULARIO  
F. - Cat. S. T. - 315



MINISTERO DELLE FINANZE  
DIREZIONE GENERALE DEL CATASTO E DEI SERVIZI TECNICI ERARIALI

MOD. B (Nuovo Catasto Edilizio Urbano)

Lire  
20

# NUOVO CATASTO EDILIZIO URBANO

(R. DECRETO-LEGGE 13 APRILE 1939, N. 652)

Planimetria dell'immobile situato nel Comune di MESTRE Via MILANO 13

Ditta ASSICURAZIONI GENERALI S.p.A. - TRIESTE

Allegata alla dichiarazione presentata all'Ufficio Tecnico Erariale di VENEZIA

PIANO 2°

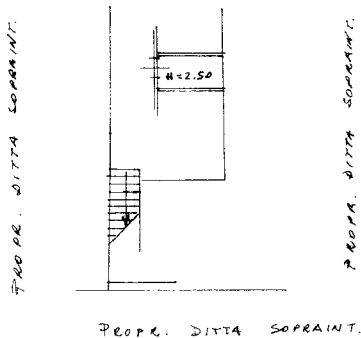
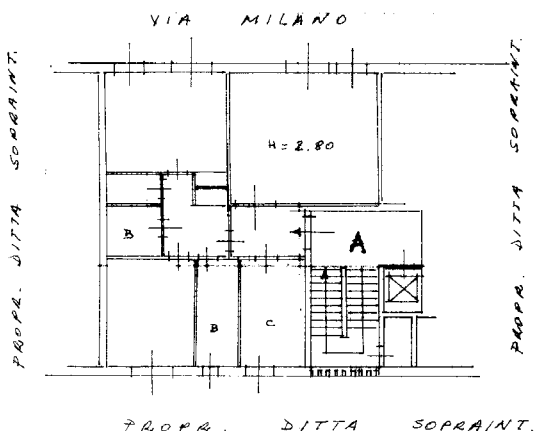

3962/0/1971

ARR/ME/18/2044

sub 39

ORIENTAMENTO



SPAZIO RISERVATO PER LE ANNOTAZIONI D'UFFICIO

DATA	
PROT. N°	
	CASA "G" / SCALA "A" / AREA n. 12

Compilata dal dot. ing. ANTONIO SUTTINA  
(Titolo, nome e cognome del tecnico)  
 Iscritto all'Albo de INGEGNERI (444)  
 della Provincia di TRIESTE  
 DATA 30.12.1970  
 Firma: ing. Suttina

ISTITUTO POLIGRAFICO DELLO STATO

Ultima planimetria in atti

MODULABRO  
F. - Cat. S. T. - 215



MINISTERO DELLE FINANZE  
DIREZIONE GENERALE DEL CATASTO E DEI SERVIZI TECNICI ERARIALI

Mod. B (Nuovo Catasto Edilizio Urbano)

Lire  
20

# NUOVO CATASTO EDILIZIO URBANO

(R. DECRETO-LEGGE 15 APRILE 1949, N. 652)

Planimetria dell'immobile situato nel Comune di MESTRE Via BISCOLATI - CORSO DEL POPOLO - MILANO

Dino ASSICURAZIONI GENERALI S.p.A. - TRIESTE

Allegata alla dichiarazione presentata all'Ufficio Tecnico Erariale di VENEZIA

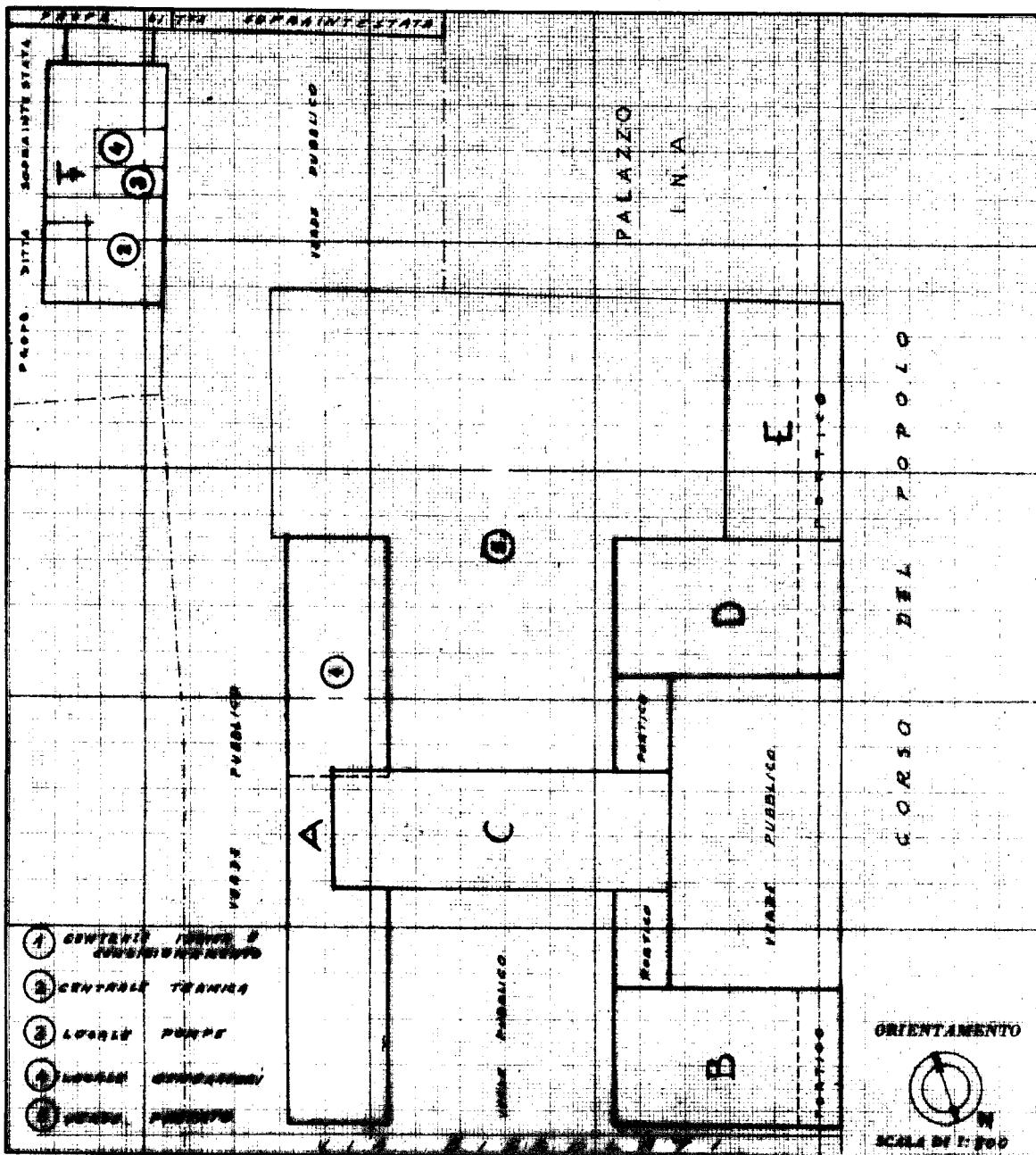

SPAZIO RISERVATO PER LE ANNOTAZIONI D'UFFICIO

DATA	
PROT. N°	

Completato dal dot. ing. ANTONIO SUTTIVA  
 Iscritto all'Albo di INGEGNERI (444)  
 della Provincia di TRIESTE  
 Data 30.12.70  
 Firma: *[Signature]*

Ultima planimetria in atti