



Vista dell'immobile con indicata la posizione dell'appartamento



Vista dell'immobile con indicato l'ingresso comune



Vista dell'immobile con indicata l'autorimessa



Particolare dell'autorimessa e dell'ingresso comune



Vista dell'ingresso con indicato il soppalco abusivo



Soggiorno-pranzo a doppia altezza (difformità edilizia)



Vista del soppalco abusivo

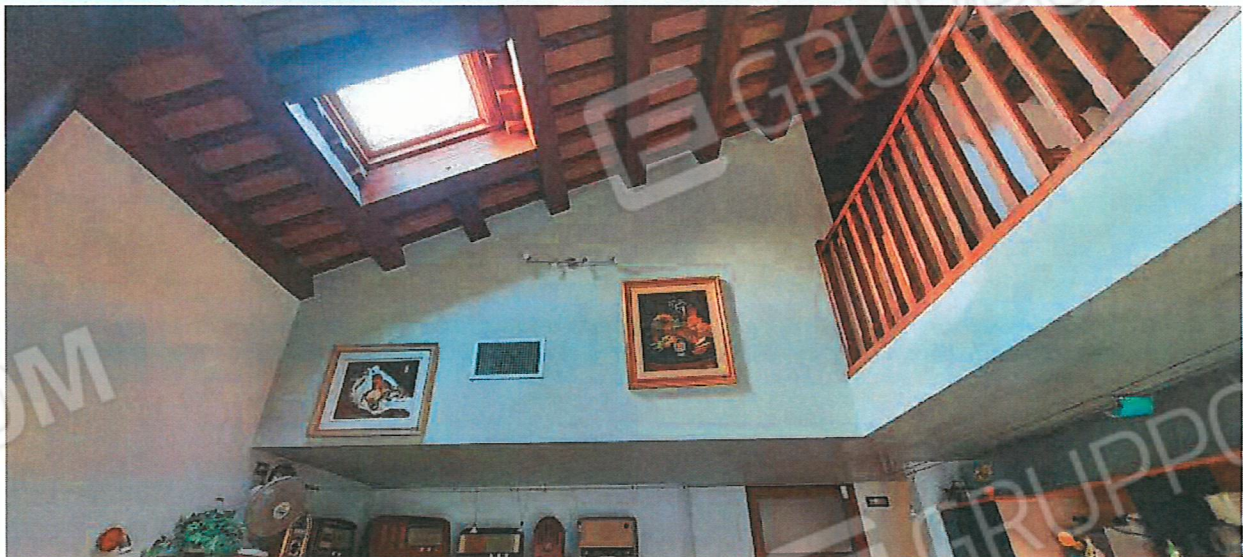

Vista del soppalco abusivo

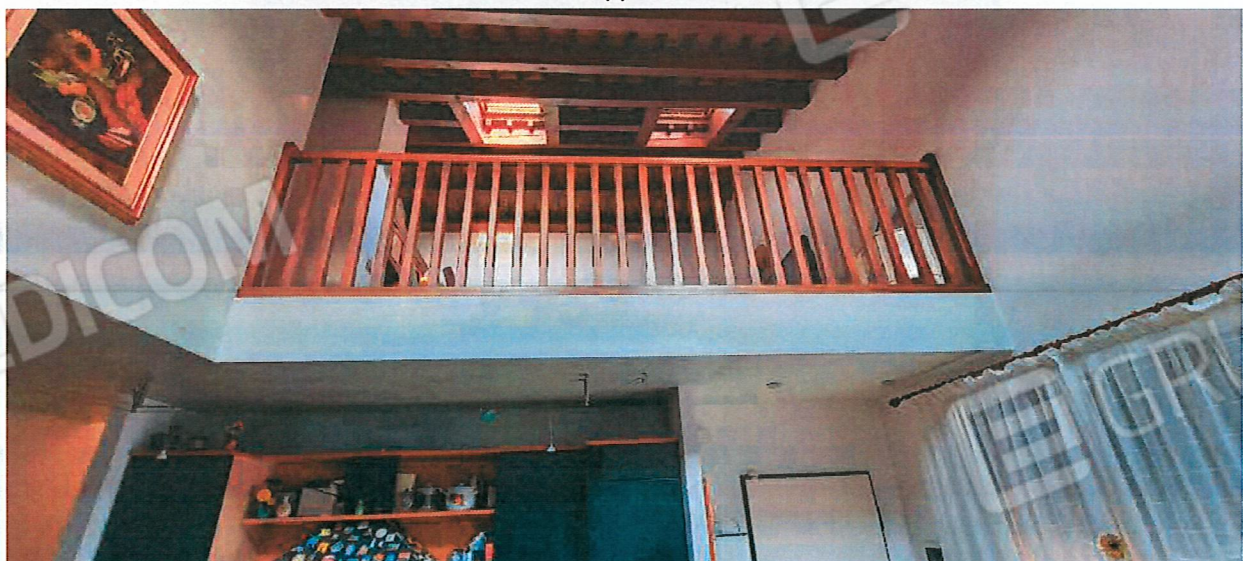

Vista del soppalco abusivo



Disimpegno zona notte



Camera matrimoniale



Particolare del guardaroba



Camera singola



Vista della Loggia prospiciente la Via Riviera del Brenta



Bagno

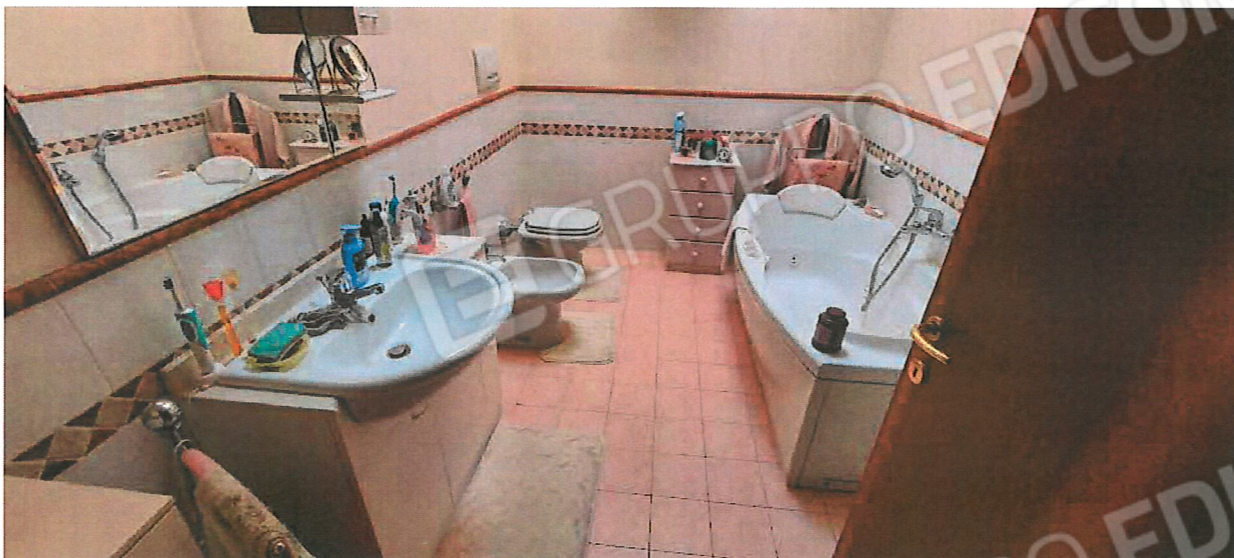

Bagno



Bagno

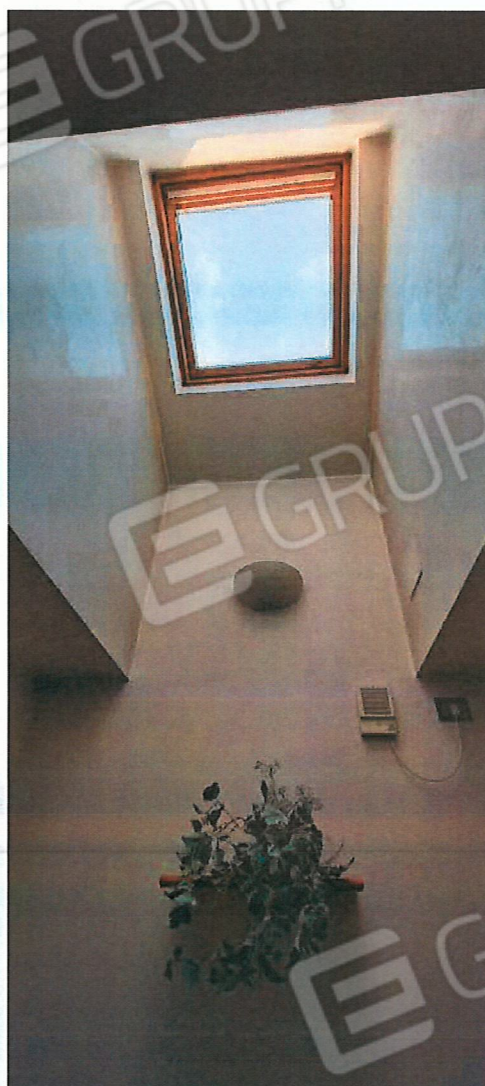

Lucernario su copertura

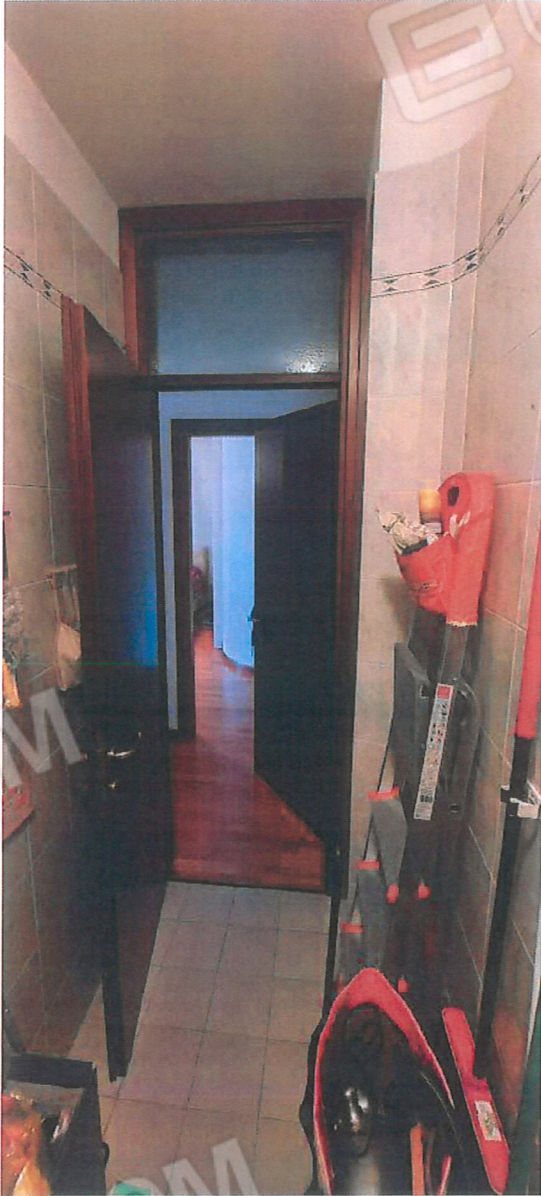

LAVANDERIA

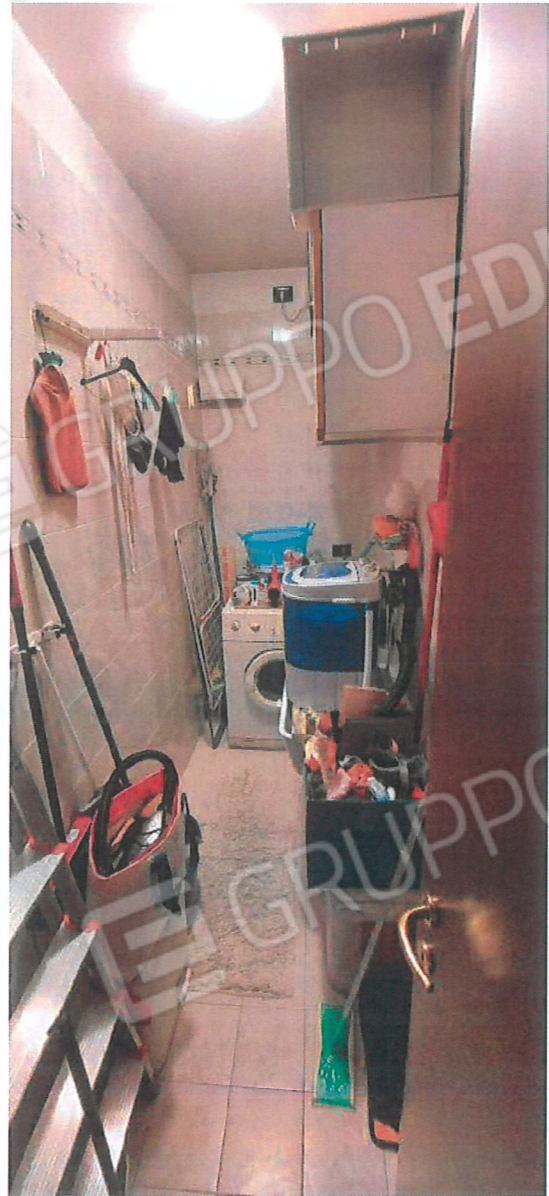

LAVANDERIA

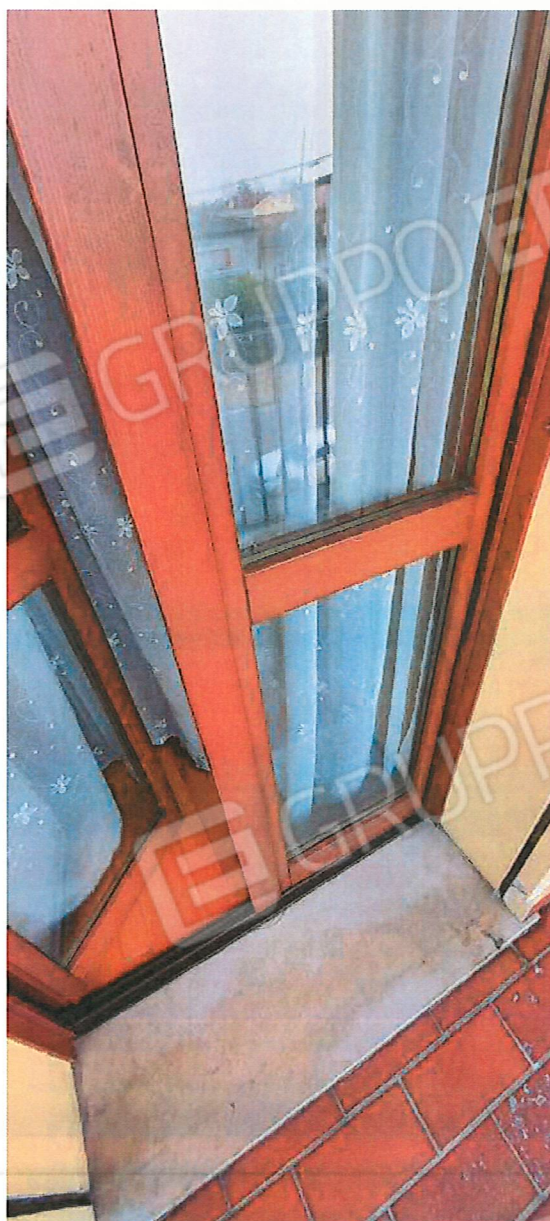
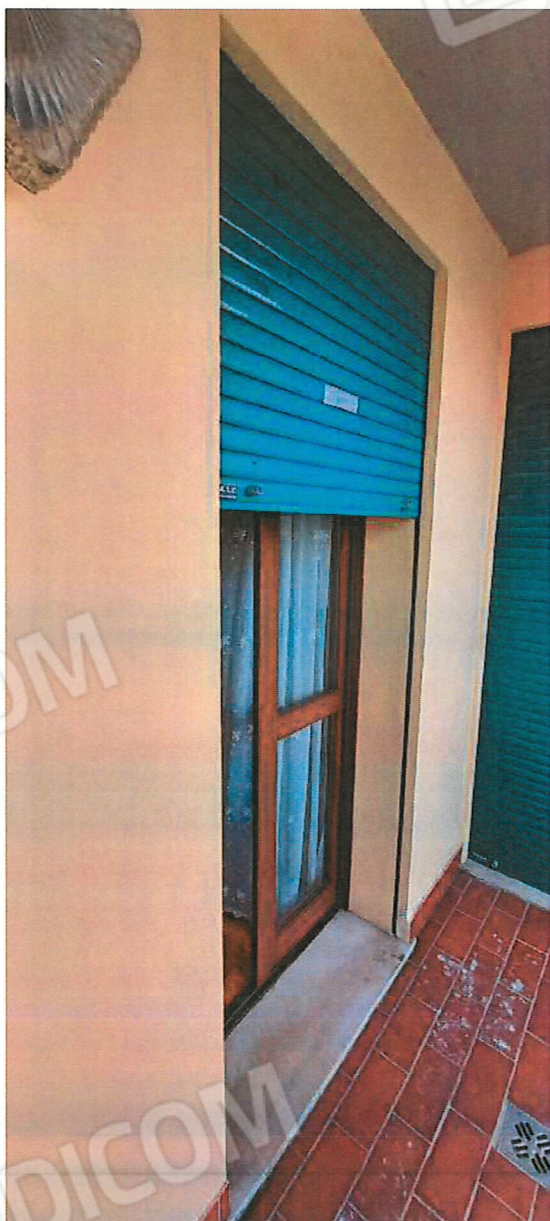

PARTICOLARE DEI SERRAMENTI

AUTORIMESSA AL PIANO TERRA



Interno dell'autorimessa



Interno dell'autorimessa

ABUSI EDUILIZI RELIZZATI NEL SOTTOTETTO



Scala di accesso al piano terzo Sottotetto (abusivo)



Scala di arrivo al Sottotetto-1 (abusivo)



Zona Sottotetto - 1 (abusivo)



Zona Sottotetto – 1 con vista della porta del Sottotetto-5 (abusivi)

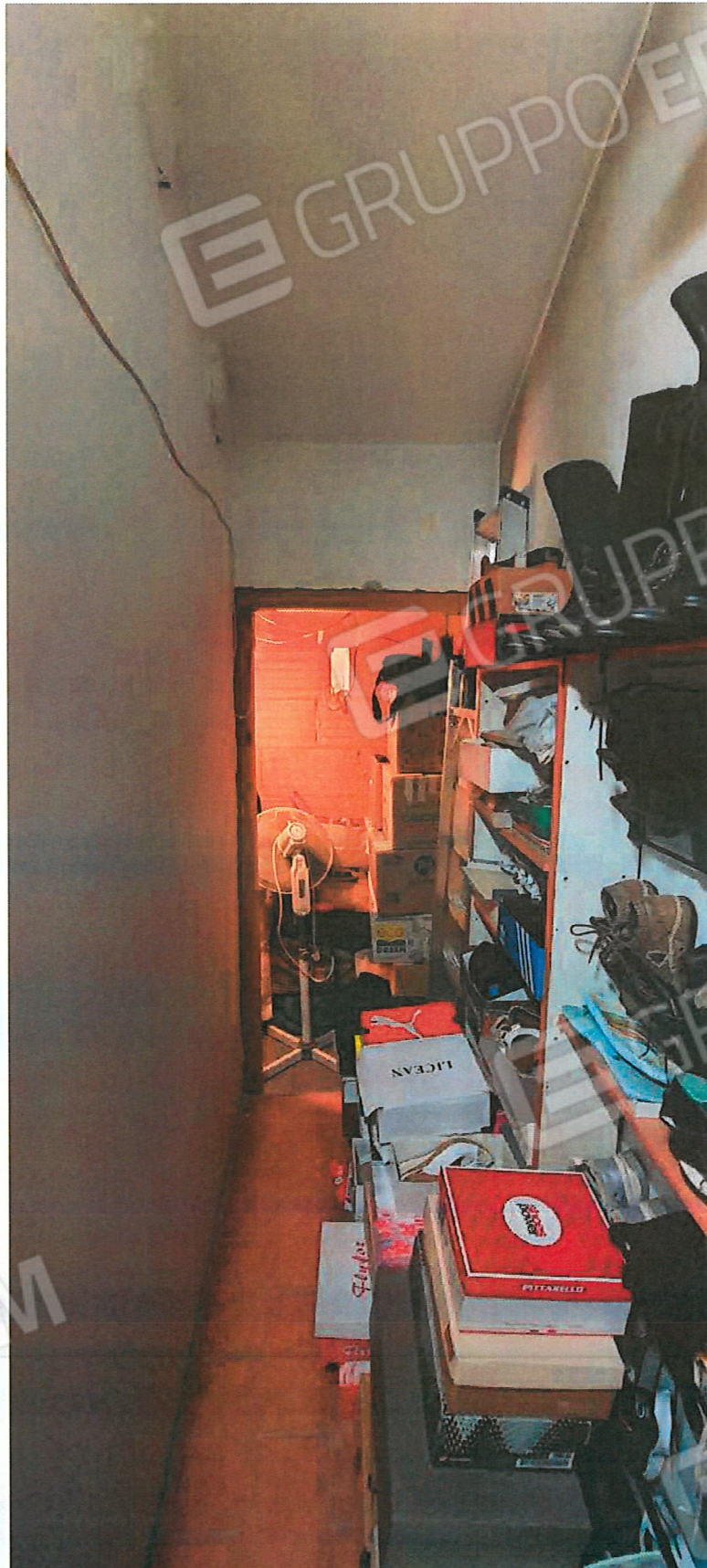

Zona Sottotetto – 5 (abusivo)



Zona Sottotetto – 2 (abusivo)

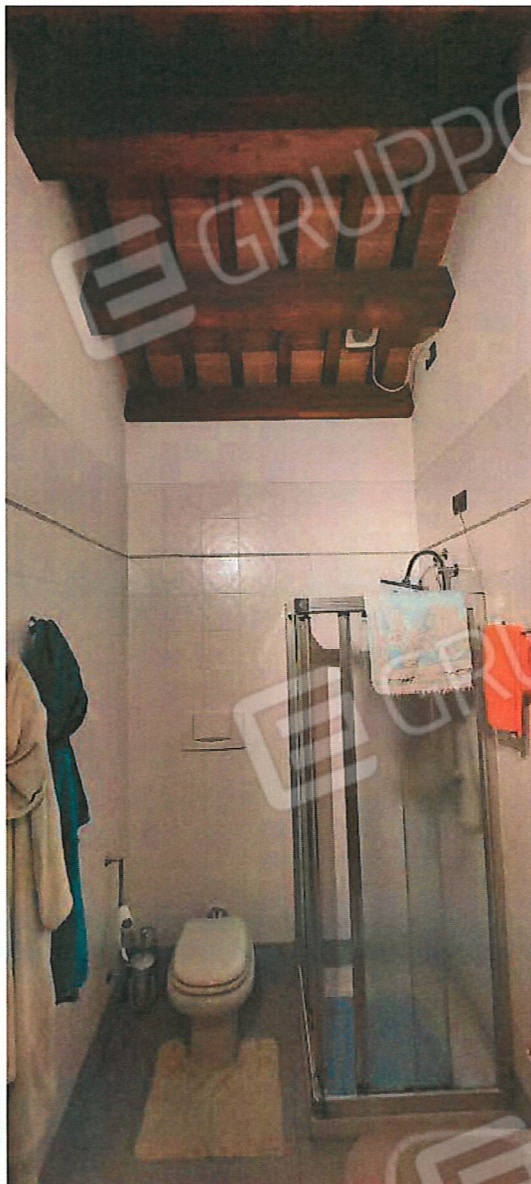

Sottotetto – 4 Bagno (abusivo)

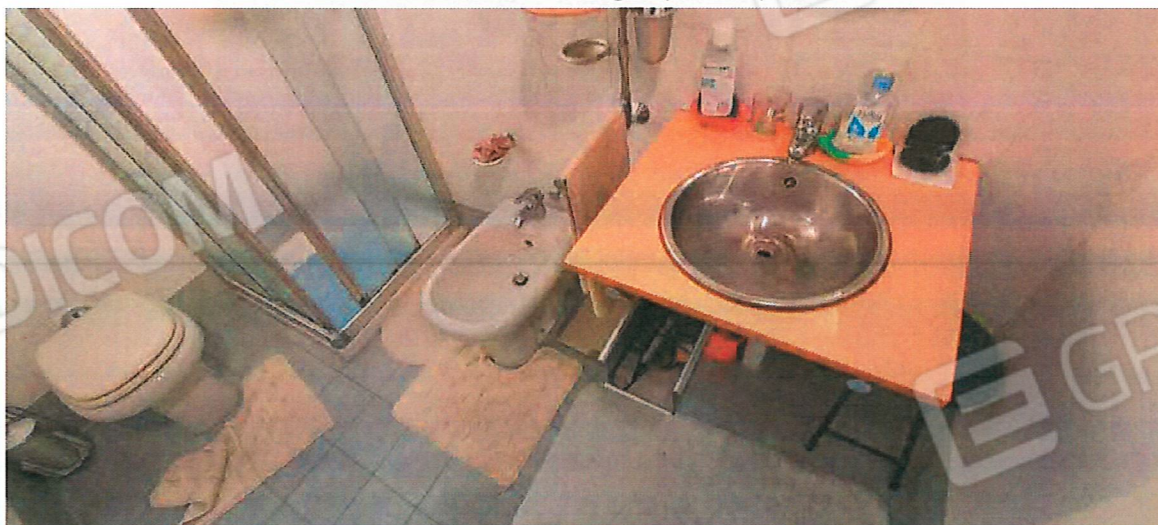

Sottotetto – 4 Bagno (abusivo)



Sottotetto – 4 Bagno (abusivo)



Sottotetto – 3 Soppalco (abusivo)

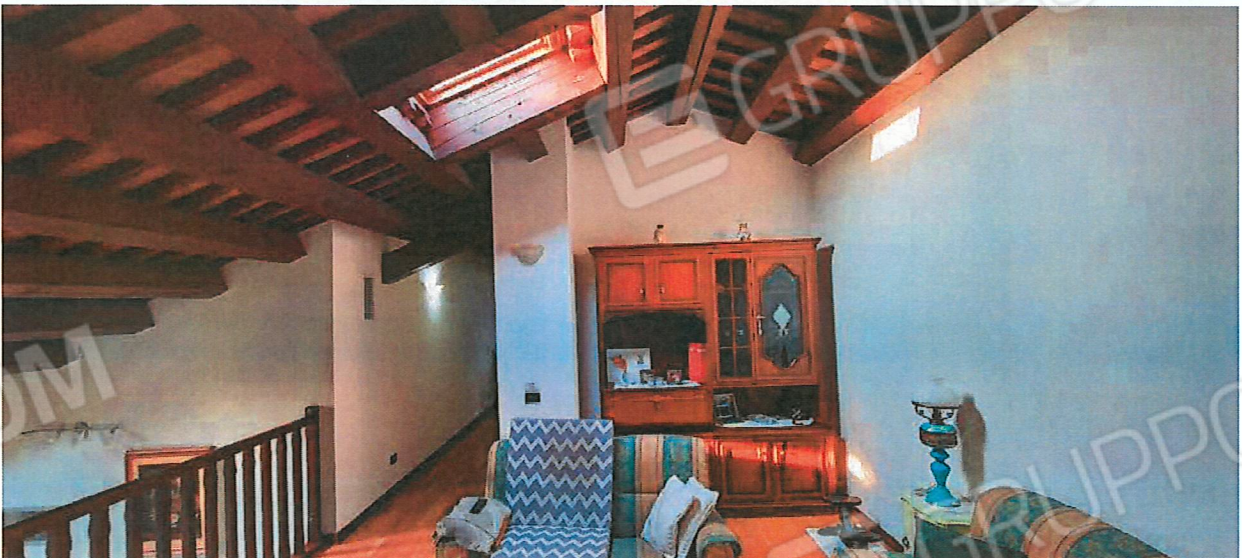

Sottotetto – 3 Soppalco (abusivo)



Sottotetto – 3 Soppalco (abusivo)



Vista dal soggiorno-pranzo del Sottotetto – 3 Soppalco (abusivo)