

**Agenzia del Territorio
CATASTO FABBRICATI
Ufficio Provinciale di
Venezia**

Dichiarazione protocollo n. VE0002093 del 10/01/2012

Planimetria di u.i.u. in Comune di Venezia - Mestre

Via Forte Marghera

civ. SNC

Identificativi Catastali:

Sezione: ME

Foglio: 19

Particella: 949

Subalterno: 29

Compilata da:
Fedeli Giuseppe

Iscritto all'albo:
Geometri

Prov. Brescia

N. 3944

Scheda n. 1

Scala 1:200

PIANO PRIMO

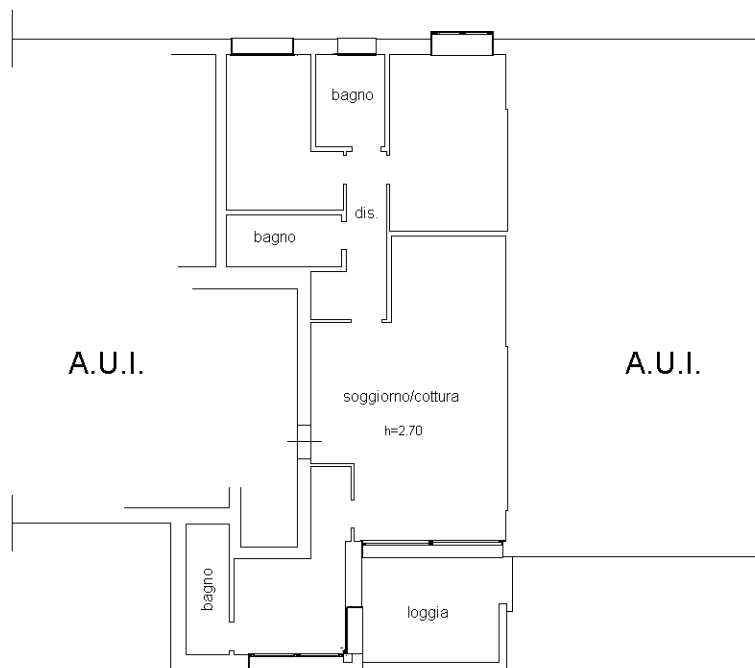

Catasto dei Fabbricati - Situazione al 15/12/2023 - Comune di VENEZIA (L736) - < Foglio 140 - Particella 949 - Subalterno 29 >
VIA FORTE MARGHERA n. 153 Scala F Interno 3 Piano 1

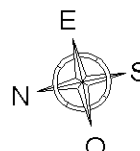

Ultima planimetria in atti