



## Visura attuale per soggetto

### Situazione degli atti informatizzati al 17/01/2024

Dati della richiesta  
Terreni e Fabbricati siti in tutta la provincia di VENEZIA



Soggetto richiesto:

Totali immobili: di catasto fabbricati 3



Immobile di catasto fabbricati -  
n.1



Causali di aggiornamento ed annotazioni

#### > Dati identificativi

Comune di **MIRA (F229) (VE)**  
• Foglio **10** Particella **1381** Subalterno **2**  
Partita: **1008619**

VARIAZIONE MODIFICA IDENTIFICATIVO del  
22/06/2006 Pratica n. VE0111321 in atti dal 22/06/2006  
VARIAZIONE PER MODIFICA IDENTIFICATIVO -  
ALLINEAMENTO MAPPE (n. 19007.2/2006)

**Particelle corrispondenti al catasto terreni**  
Comune di **MIRA (F229) (VE)**  
Foglio **10** Particella **1381**

#### > Indirizzo

VIA UMBRIA n. 14 Piano T-1

VARIAZIONE MODIFICA IDENTIFICATIVO del  
22/06/2006 Pratica n. VE0111321 in atti dal 22/06/2006  
VARIAZIONE PER MODIFICA IDENTIFICATIVO -  
ALLINEAMENTO MAPPE (n. 19007.2/2006)

#### > Dati di classamento

Rendita: **Euro 723,04**  
Categoria **A/3<sup>a</sup>**, Classe **4**, Consistenza **7,0 vani**

VARIAZIONE MODIFICA IDENTIFICATIVO del  
22/06/2006 Pratica n. VE0111321 in atti dal 22/06/2006  
VARIAZIONE PER MODIFICA IDENTIFICATIVO -  
ALLINEAMENTO MAPPE (n. 19007.2/2006)

### > Dati di superficie

Totale: **158 m<sup>2</sup>**  
Totale escluse aree scoperte <sup>b)</sup>: **151 m<sup>2</sup>**

Superficie di impianto pubblicata il 09/11/2015  
Dati relativi alla planimetria: data di presentazione  
10/12/1992, prot. n. 17165



**Immobile di catasto fabbricati -  
n.2**



**Causali di aggiornamento ed annotazioni**

### > Dati identificativi

Comune di **MIRA (F229) (VE)**  
• Foglio **10** Particella **1381** Subalterno **3**  
Partita: **1008619**

VARIAZIONE MODIFICA IDENTIFICATIVO del  
22/06/2006 Pratica n. VE0111321 in atti dal 22/06/2006  
VARIAZIONE PER MODIFICA IDENTIFICATIVO -  
ALLINEAMENTO MAPPE (n. 19008.3/2006)

**Particelle corrispondenti al catasto terreni**  
Comune di **MIRA (F229) (VE)**  
Foglio **10** Particella **1381**

### > Indirizzo

VIA UMBRIA n. 14 Piano T

VARIAZIONE MODIFICA IDENTIFICATIVO del  
22/06/2006 Pratica n. VE0111321 in atti dal 22/06/2006  
VARIAZIONE PER MODIFICA IDENTIFICATIVO -  
ALLINEAMENTO MAPPE (n. 19008.3/2006)

### > Dati di classamento

Rendita: **Euro 71,12**  
Categoria **C/6<sup>e</sup>**, Classe **5**, Consistenza **27 m<sup>2</sup>**

VARIAZIONE MODIFICA IDENTIFICATIVO del  
22/06/2006 Pratica n. VE0111321 in atti dal 22/06/2006  
VARIAZIONE PER MODIFICA IDENTIFICATIVO -  
ALLINEAMENTO MAPPE (n. 19008.3/2006)

### > Dati di superficie

Totale: **32 m<sup>2</sup>**

Superficie di impianto pubblicata il 09/11/2015  
Dati relativi alla planimetria: data di presentazione  
10/12/1992, prot. n. 17166



Immobile di catasto fabbricati -  
n.3



Causali di aggiornamento ed annotazioni

### > Dati identificativi

Comune di MIRA (F229) (VE)  
• Foglio 10 Particella 1381 Subalterno 6  
Partita: 1008619

VARIAZIONE MODIFICA IDENTIFICATIVO del  
22/06/2006 Pratica n. VE0111321 in atti dal 22/06/2006  
VARIAZIONE PER MODIFICA IDENTIFICATIVO -  
ALLINEAMENTO MAPPE (n. 19011.6/2006)

Particelle corrispondenti al catasto terreni  
Comune di MIRA (F229) (VE)  
Foglio 10 Particella 1381

### > Indirizzo

VIA UMBRIA n. 16 Piano T

VARIAZIONE MODIFICA IDENTIFICATIVO del  
22/06/2006 Pratica n. VE0111321 in atti dal 22/06/2006  
VARIAZIONE PER MODIFICA IDENTIFICATIVO -  
ALLINEAMENTO MAPPE (n. 19011.6/2006)

### > Dati di classamento

Categoria F/1<sup>o</sup>, Consistenza 135 m<sup>2</sup>

VARIAZIONE MODIFICA IDENTIFICATIVO del  
22/06/2006 Pratica n. VE0111321 in atti dal 22/06/2006  
VARIAZIONE PER MODIFICA IDENTIFICATIVO -  
ALLINEAMENTO MAPPE (n. 19011.6/2006)

### > Intestazione attuale degli immobili dal n. 1 al n. 3 - totale righe intestati: 1

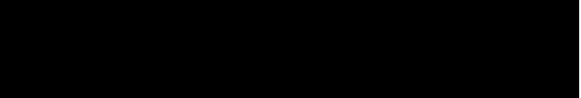
>   
Diritto di: Proprieta' per 1/1 in regime di  
separazione dei beni (deriva dall'atto 1)

1. Atto del 29/11/2016 Pubblico ufficiale CATAPANO  
ALESSANDRA LUCIA Sede MIRA (VE) Repertorio n.  
9056 - COMPRAVENDITA Nota presentata con Modello  
Unico n. 25622.1/2016 Reparto PI di VENEZIA in atti  
dal 01/12/2016

> **Totale Parziale**

**Catasto Fabbricati**

Immobili siti nel comune di MIRA (F229)

Numero immobili: **3** Rendita: **euro 794,16** Vani: **7,0** Superficie: **162 m<sup>2</sup>**

---

> **Totale generale**

**Catasto Fabbricati**

Totale immobili: **3** Rendita: **euro 794,16** Vani: **7,0** Superficie: **162 m<sup>2</sup>**

**Catasto Terreni**

Totale immobili: **0**

---

*Visura telematica*

*Tributi speciali: Euro 0,90*

---

*Legenda*

*a) A/3: Abitazioni di tipo economico*

*b) Escluse le "superfici di balconi, terrazzi e aree scoperte pertinenziali e accessorie, comunicanti o non comunicanti"*  
*- cfr. Provvedimento del Direttore dell'Agenzia delle Entrate 29 marzo 2013*

*c) C/6: Stalle, scuderie, rimesse e autorimesse*

*d) F/1: Area urbana*

DIMOSTRAZIONE DELLA SUDDIVISIONE IN SUBALTERNI Scala 1 **500**

UFFICIO TECNICO ERARIALE di VENEZIA  
COMUNE DI MIRA

PARTITA

NUOVO CATASTO  
EDILIZIO URBANO

DENUNCIA TIPO MAPPALE

N. \_\_\_\_\_ del \_\_\_\_\_

N.C.E.U.					
Pa.	Mappe	Sez.	Fg.	AR.	Mappe
10	31	10			630

ESTRATTO  
MAPPA - N.C.T. -  
SCALA 1: **2000**

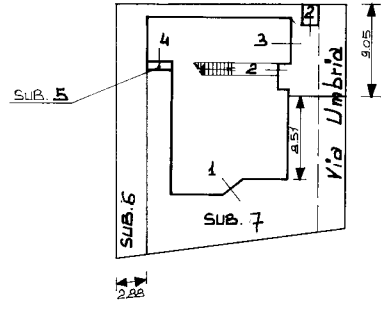
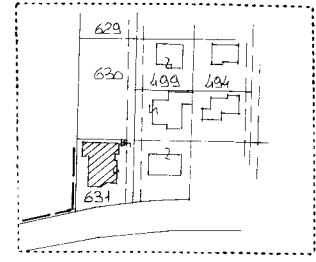

PIANO TERRA

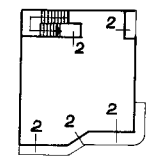

PIANO PRIMO

ELENCO SUBALTERNI

- SUB. 1 : ABITAZIONE AL PIANO TERRA } PTa 4771
- SUB. 2 : GARAGE AL PIANO TERRA } diTa [REDACTED]
- SUB. 3 : ABITAZIONE DI PIANI TERRA PRIMO } PTa 4779
- SUB. 4 : GARAGE AL PIANO TERRA } diTa [REDACTED]
- SUB. 5 : GARAGE AL PIANO TERRA } diTa [REDACTED]
- SUB. 6 : DREA URBANA
- SUB. 7 : DREA URBANA



DATA [REDACTED]  
 PROT. N. [REDACTED]

10/630/999p

Ultima planimetria in atti  
 Data presentazione: 10/12/1992  
 Data: 17/01/2024 - n. T87522 - Richiedente: Telematico  
 Totale schede primario di acquisizione: A. 329 (A. 20) - Formato stampa richiesto: A4 (210x297) - Formato di scala non utilizzabile

MODULARIO  
F. rig. rend. 497



MINISTERO DELLE FINANZE  
DIREZIONE GENERALE DEL CATASTO E DEI SS.TT.EE.  
**CATASTO EDILIZIO URBANO** (RDL 13-4-1939, n. 652)

MOD. BN (CEU)

LIRE  
**250**

Planimetria di u.i.u. in Comune di MIRA via UMBRIA civ. 14

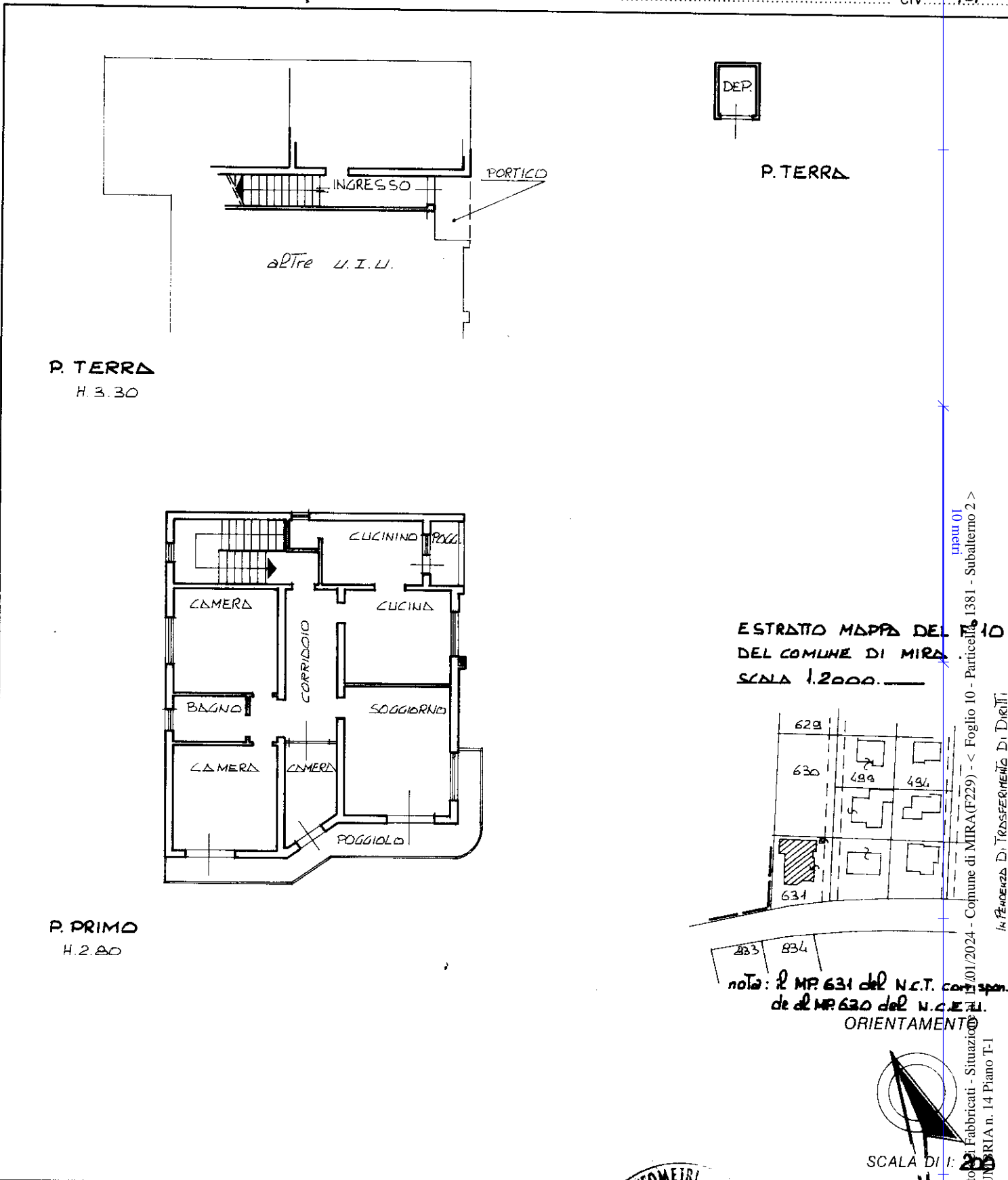

ESTRATTO MAPPA DEL F. 10  
DEL COMUNE DI MIRA  
SCALA 1.200.

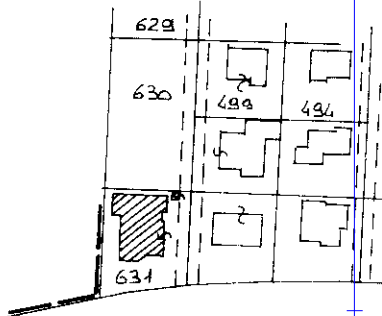

nota: il MP 631 del n.c.t. corrisponde al MP 630 del n.c.e.u.  
ORIENTAMENTO

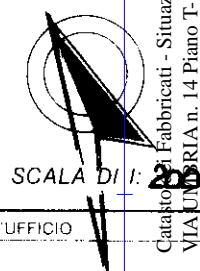

Dichiarazione di N.C.   
Denuncia di variazione   
Ultima planimetria in atti

Compilata dal geometra  
TERRIN FRANCESCO  
(Titolo, cognome e nome)

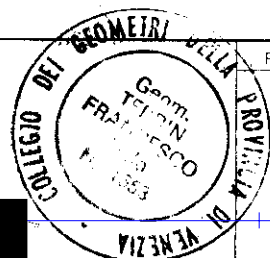

RISERVATO ALL'UFFICIO

1716

Data presentazione (10/12/1992) - Data (17/01/2024) - n. T95694 - Richiedente RTSSNO67L66D325H

Totale schede (1) - Formato di acquisizione: A4 (210x297) - Formato stampato: A4 (210x297) - n. 630 sub. 2

data 17/01/1992 Firma

Catasto di Mira (F. 10) - Copione di Mira (F. 229) - Foglio 10 - Particella 1381 - Subalerno 2 >  
inquad. 01  
la Provincia di Treviso - Direzione Provinciale di Mira

MODULARIO  
F. rig. rend. 497



MINISTERO DELLE FINANZE  
DIREZIONE GENERALE DEL CATASTO E DEI SS.TT.EE.  
**CATASTO EDILIZIO URBANO** (RDL 13-4-1939, n. 652)

MOD. BN (CEU)

LIRE  
250

Planimetria di u.i.u. in Comune di MIRA via UMBRIA CIV. 14

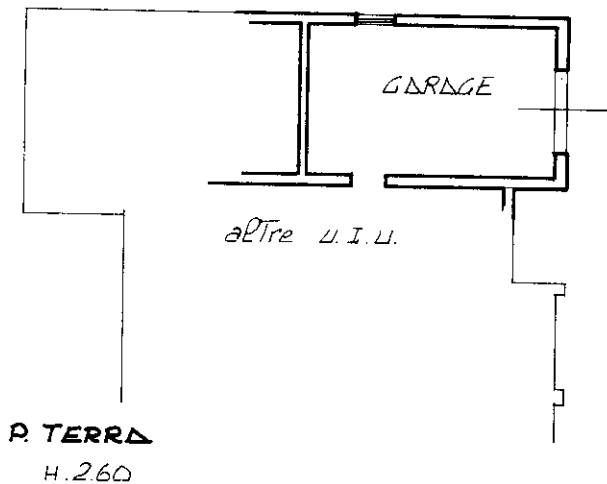

ESTRATTO MAPPA DEL T. 10  
DEL COMUNE DI MIRA  
SCALA 1:2000.

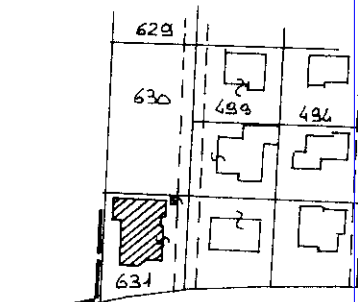

nota: il MR 631 del N.C.T. corrisponde al MR 630 del N.C.E.U.

ORIENTAMENTO



SCALA DI 1:2000

Dichiarazione di N.C.

Denuncia di variazione

Compilata dal geometra  
TERRIN FRANCESCO  
(Titolo, cognome e nome)

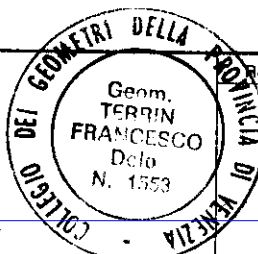

RESERVATO ALL'UFFICIO

Data presentazione: 10/12/1992 - Data: 17/01/2024 - n. T95695 - Richiedente: RTSSNO67L66D325H  
Totale schede: 1 - Formato di acquisizione: A4 (210x297) - Formato stampato: A4 (210x297)  
n. 630 sub. 3

scritto al n. 1553 della provincia di Venezia  
data Ottobre 1992

map 01  
Catasto dei Fabbricati - Situazione  
VIA UMBRIA n. 14 Piano T  
1381 - Subaltemo 3 >



MODULARIO  
F. rig. rend. 497



MINISTERO DELLE FINANZE  
DIREZIONE GENERALE DEL CATASTO E DEI SS.TT.EE.  
**CATASTO EDILIZIO URBANO** (RDL 13-4-1939, n. 652)

MOD. **BN** (CEU)

LIRE  
**250**

Planimetria di u.i.u. in Comune di MIRA via UMBRIA civ. \_\_\_\_\_

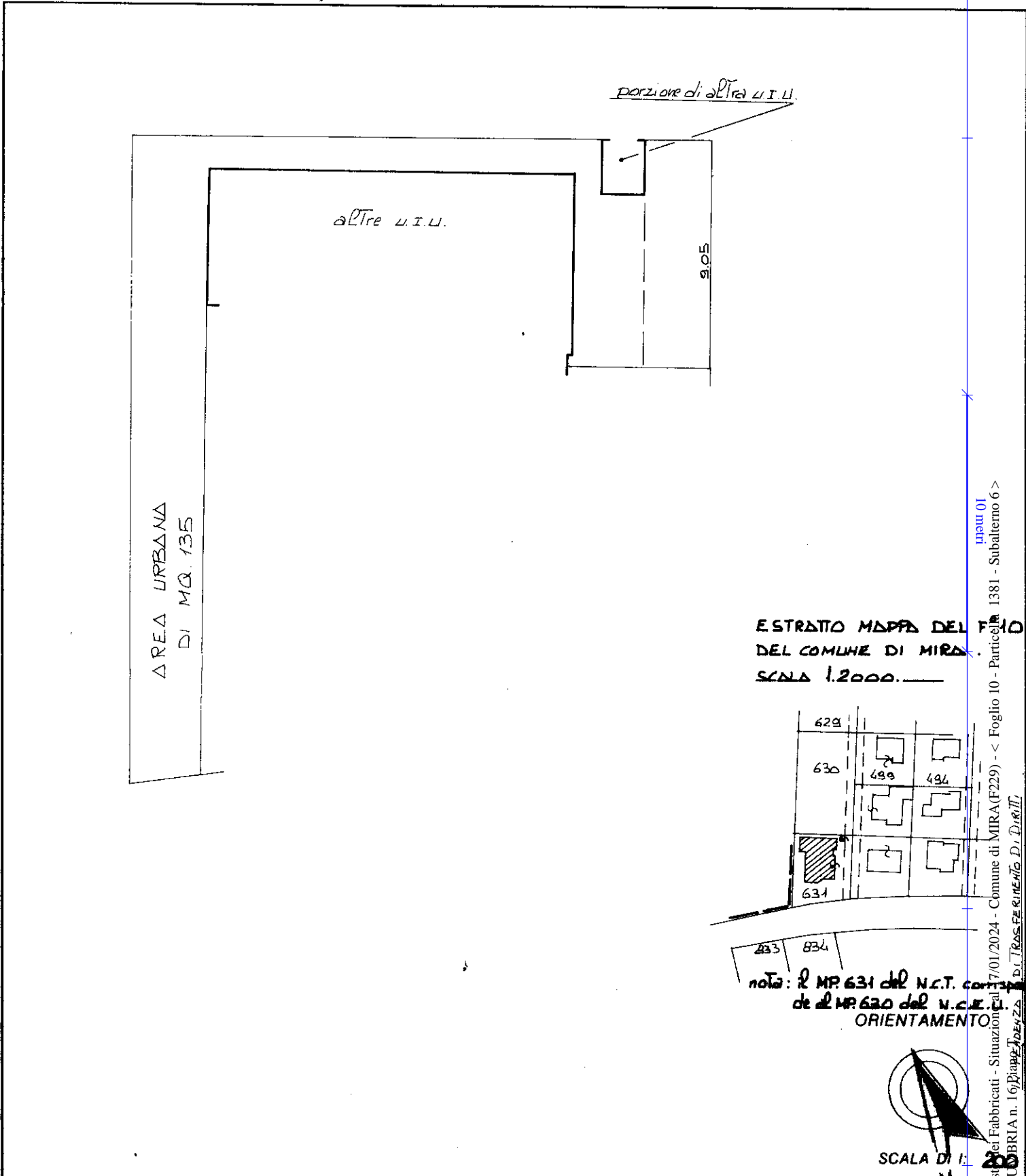

ESTRATTO MAPPA DEL F. 10  
DEL COMUNE DI MIRA.  
SCALA 1.2000.

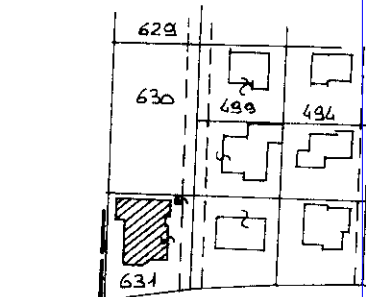

nota: il MP. 631 del N.C.T. corrisponde al MP. 630 del u.c.e. n. 1553  
ORIENTAMENTO

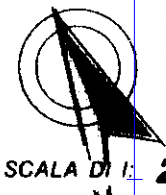

SCALA DI 1:2000

Roma - Istituto Poligrafico e Zecca dello Stato - P.V.

Catasto dei Fabbricati - Situazione al 7/01/2024 - Comune di MIRA (F229) - < Foglio 10 - Particella 1381 - Subalterno 6 >  
VIA UMBRIA n. 16/PIAZZA ARDENZA n. 1553

Dichiarazione di N.C.   
 Dichiarazione di variazione   
 Identificativo catastale n. 10  
 n. 630 sub. 6

Compilata dal geometra  
 (Titolo cognome e nome)  
TERRIN FRANCESCO  
 inserito all'atto di prospetto  
 della provincia di Venezia n. 1553  
 data Ottobre 1992 Firma \_\_\_\_\_

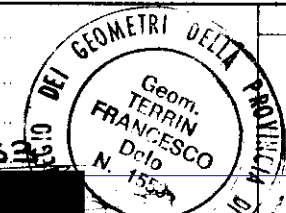

RISERVATO ALL'UFFICIO  
 17160

Catasto terreni  
**Visura attuale per immobile**  
Situazione degli atti informatizzati al 17/01/2024



Immobile di catasto terreni



Causali di aggiornamento ed annotazioni

Informazioni riportate negli atti del catasto al 17/01/2024

**Dati identificativi:** Comune di MIRA (F229) (VE)

Foglio 10 Particella 1381

**Classamento:**

Particella con destinazione: ENTE URBANO

Superficie: 547 m<sup>2</sup>

**Ultimo atto di aggiornamento:** VARIAZIONE IDENTIFICATIVI PER ALLINEAMENTO MAPPE del 22/06/2006 Pratica n. VE0111320 in atti dal 22/06/2006 ALLINEAMENTO MAPPE (n. 2754.1/2006)

> **Dati identificativi**

Comune di MIRA (F229) (VE)

Foglio 10 Particella 1381

Aree di enti urbani e promiscui - Partita speciale 1

VARIAZIONE IDENTIFICATIVI PER ALLINEAMENTO MAPPE del 22/06/2006 Pratica n. VE0111320 in atti dal 22/06/2006 ALLINEAMENTO MAPPE (n. 2754.1/2006)

**Unità immobiliari corrispondenti al catasto fabbricati**

Comune di MIRA (F229) (VE)

Foglio 10 Particella 1381

> **Dati di classamento**

Particella con destinazione: ENTE URBANO

Superficie: 547 m<sup>2</sup>

VARIAZIONE IDENTIFICATIVI PER ALLINEAMENTO MAPPE del 22/06/2006 Pratica n. VE0111320 in atti dal 22/06/2006 ALLINEAMENTO MAPPE (n. 2754.1/2006)

Visura telematica

Tributi speciali: Euro 0,90

## ACCERTAMENTO DELLA PROPRIETÀ IMMOBILIARE URBANA ELENCO DEI SUBALTERNI ASSEGNATI

Comune	Sezione	Foglio	Particella	Tipo mappale	del:
MIRA		10	1381		

Sub	UBICAZIONE via/piazza	n.civ	Piani	Scala	Int	DESCRIZIONE
2	VIA UMBRIA	14	T-1			ABITAZIONI DI TIPO ECONOMICO
3	VIA UMBRIA	14	T			STALLE, SCUDERIE, RIMESSE E AUTORIMESSE
4	VIA UMBRIA	16	T			STALLE, SCUDERIE, RIMESSE E AUTORIMESSE
5	VIA UMBRIA	16	T			STALLE, SCUDERIE, RIMESSE E AUTORIMESSE
6	VIA UMBRIA	16	T			AREA URBANA
7	VIA UMBRIA	16	T			AREA URBANA
8	VIA UMBRIA	16	T			ABITAZIONI DI TIPO ECONOMICO