

N=55100

E=38900



17-Jan-2024 10:54:28
Scala originale: 1:2000
Dimensione cornice: 634.000 x 378.000 metri
Protocollo pratica T86422/2024
Comune: (VE) MIRA
Foglio: 10
I Particella: 1381

NUOVO CATASTO
EDILIZIO URBANO

UFFICIO TECNICO ERARIALE DI VENEZIA
COMUNE DI MIRA PARTITA

DIMOSTRAZIONE DELLA SUDDIVISIONE IN SUBALTERNI Scala 1 500

DENUNCIA TIPO MAPPALE

N. del

N.C.E.U.				
Tip	Spa	Spa	Spa	Spa
10	34	10	630	

ESTRATTO
MAPPA - N.C.T. -
SCALA 1: 2000

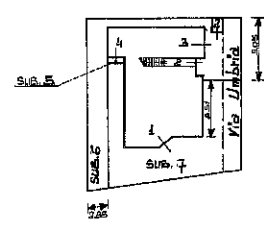
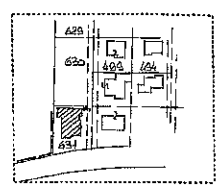

PIANO TERRA

ELENCO SUBALTERNI

- SUB 1 : ABITAZIONE AL PIANO TERRA } PTA 4111
SUB 2 : GARAGE AL PIANO TERRA } città
- SUB 3 : ABITAZIONE DI PIANO TERRA PRIMO } PTA 4112
SUB 4 : GARAGE AL PIANO TERRA } città
- SUB 5 : GARAGE AL PIANO TERRA } città
- SUB 6 : AREA URBANA
- SUB 7 : AREA URBANA

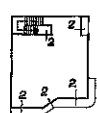

PIANO PRIMO

[Handwritten signature]



10/630/9999

DATA	
PROT. N.	

MODULARIO
F. rig. rend. 497



MINISTERO DELLE FINANZE
DIREZIONE GENERALE DEL CATASTO E DEI SS.TT.EE.
CATASTO EDILIZIO URBANO (RDL 13-4-1939, n. 652)

MOD. BN (CEU)

LIRE
250

Planimetria di u.i.u. in Comune di MIRA via UMBRIA civ. 14

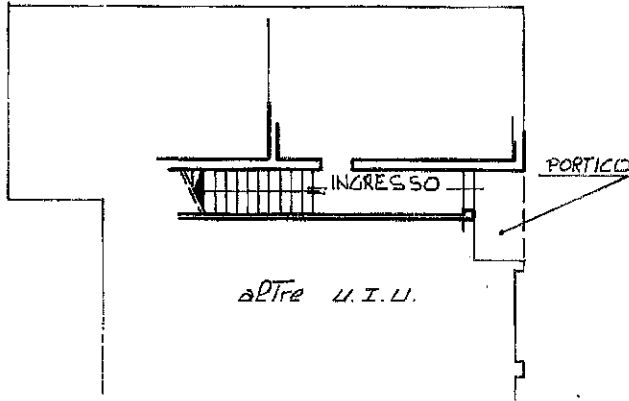

P. TERRA

altre u.i.u.

P. TERRA
H. 3.30

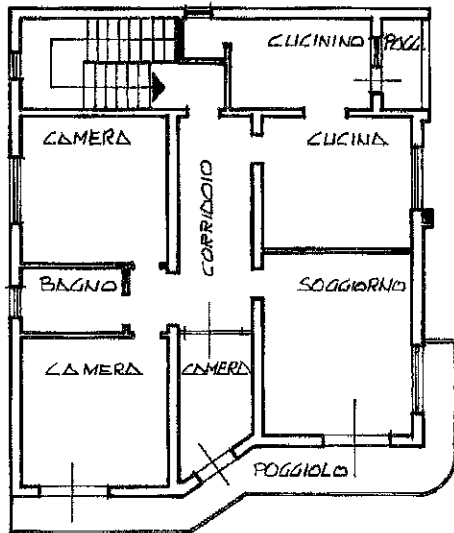

P. PRIMO
H. 2.80

ESTRATTO MAPPA DEL CAD
DEL COMUNE DI MIRA
SCALA 1:2000

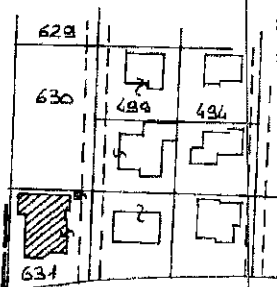

nota: il MP 631 del N.C.T. corrispon-
de al MP 630 del N.C.E.U.
ORIENTAMENTO



SCALA DI 1:2000

RISERVATO ALL'UFFICIO

Dichiarazione di N.C.
Denuncia di variazione
Ultima planimetria in atti

Compilata dal geometra
TERRIN FRANCESCO
(Titolo, cognome e nome)

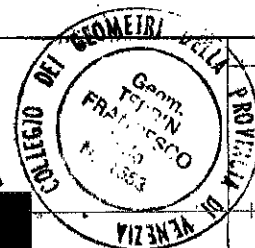

Data presentazione: 10/12/1992 - Data: 17/01/2024 - n. T95694 - Richiedente: RTSSNO67L66D325H
Totale schede: 1 - Formato di acquisizione: A4 (210x297) - Fogliate stampate: 4 (210x297) - Fogliate stampate: 1553
n. 630 sub. 2 data Ottobre 1992 Firma [Redacted]

Incarico 01
linea 01
1381 - Subalterno 2 >
Catasto di Mira (F229) - < Foglio 10 - Particella 631
Inferenza Di Terrasferimento Di Dietti
VIA UMBRIA n. 14 Piano T-1

1716

MODULARIO
F. rig. rend. 497



MINISTERO DELLE FINANZE
DIREZIONE GENERALE DEL CATASTO E DEI SS.TT.EE.

CATASTO EDILIZIO URBANO (RDL 13-4-1939, n. 652)

MOD. BN (CEU)

LIRE
250

Planimetria di u.i.u. in Comune di MIRA via UMBRIA civ. 14

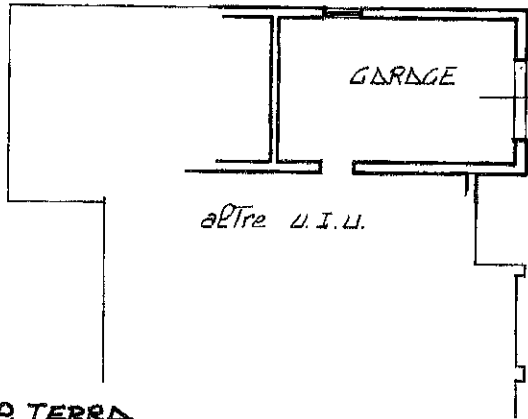

P. TERRA
H. 2.60

ESTRATTO MAPPA DEL 10
DEL COMUNE DI MIRA
SCALA 1:2000.

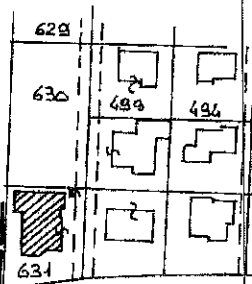

nota: il MP 631 del N.C.T. corrisponde
al MP 630 del N.C.E.T.

ORIENTAMENTO



SCALA DI 1:17100

inquadro 01
1381 - Subalterno 3 >
Catasto dei Fabbricati - Situazione al
17/01/2024 - Comune di MIRA (F229) - < Foglio 10 - Particella
in Provincia di Treviso - Via Umbria n. 14 Piano T

Dichiarazione di N.C.
Denuncia di variazione

Compilata dal geometra
TERRIN FRANCESCO

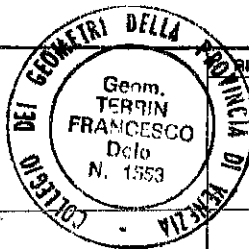

RESERVATO ALL'UFFICIO

Data presentazione: 10/12/1992 - Data: 17/01/2024 - n. T95695 - Richiedente: RTSSNO67L66D325H

Totale schede: 1 - Formato di acquisizione: A4(210x297) - Formato stampa: A4(210x297) - n. 630 sub. 3

data 17/01/1992 Fir.

MODULARIO
F. rig. rend. 497



MINISTERO DELLE FINANZE
DIREZIONE GENERALE DEL CATASTO E DEI SS.TT.EE.
CATASTO EDILIZIO URBANO (RDL 13-4-1939, n. 852)

MOD. EN (CEU)

LIRE
250

Planimetria di u.i.u. in Comune di MIRA via UMBRIA civ. _____

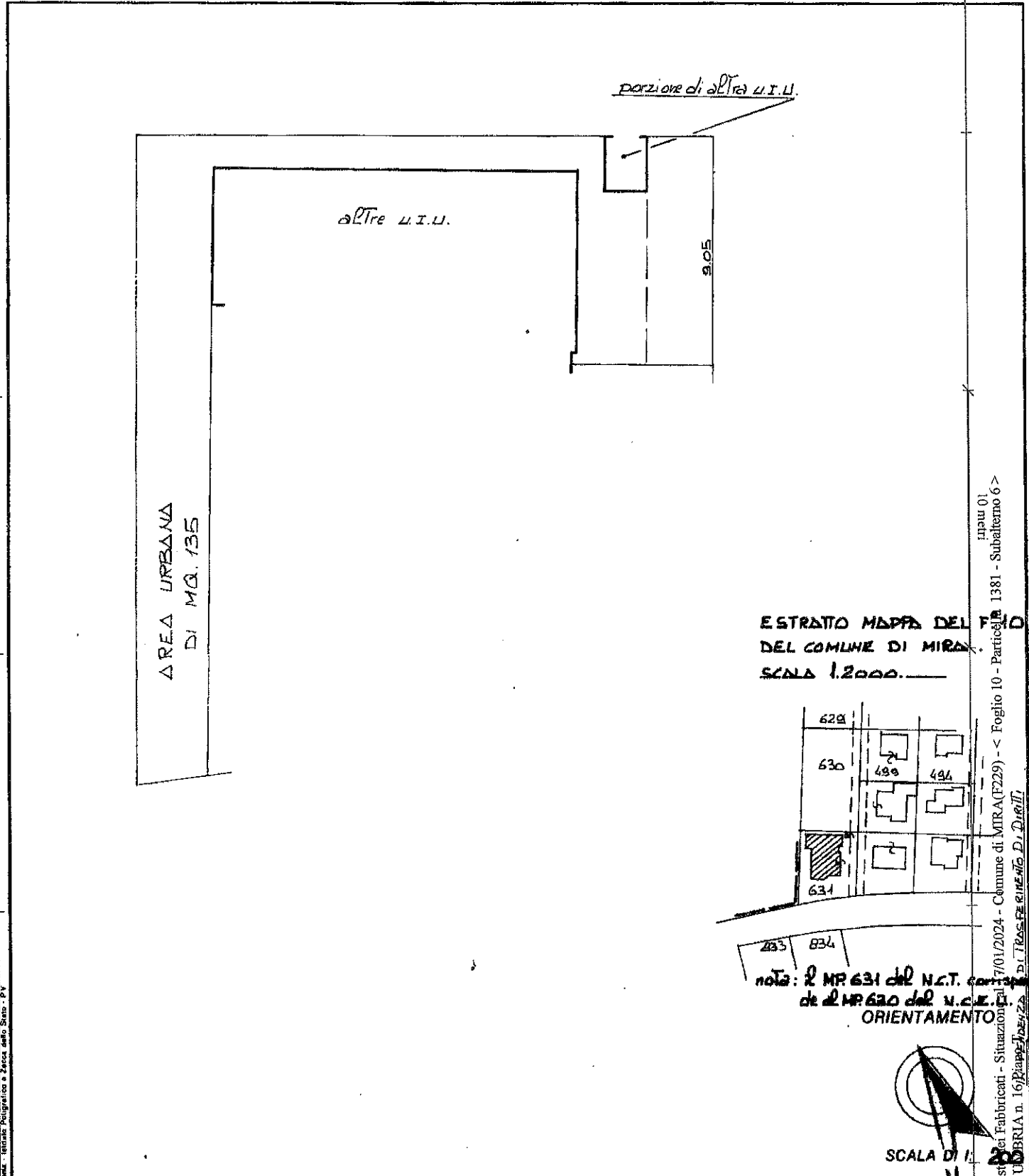

inveu 01
1381 - Subaltemo 6 >
Catasto dei Fabbricati - Situazione al
17/01/2024 - Comune di MIRA (PZ29) - < Foglio 10 - Particella
DI TERRASFERREME-MG-DI-DIRITTI
VIA UMBRIA n. 16/Riappe-Perenza

Dichiarazione di N.C.
 Denuncia di variazione
 Ultima planimetria depositata in data _____
 Data presentazione: 10/12/1992 - Data: 17/01/2024 - n. T95696 - Richiedente: RTSSNO67L66D325H
 Totale schede: 10 - Formato di acquisizione: A4(210x297) - Formato standard richieste: A4(210x297)
 n. 630 sub. 6

Compilata dal geometra
 (Titolo cognome e nome)
TERRIN FRANCESCO
 iscritto all'ordine dei geometri
 della provincia di Verona n. 15532
 data Ottobre 1992 Firma _____

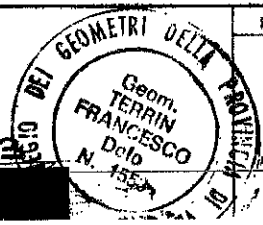

RISERVATO ALL'UFFICIO

17160