

MODULARIO  
F. - Cal. S. T. - III



MINISTERO DELLE FINANZE

DIREZIONE GENERALE DEL CATASTO E DEI SERVIZI TECNICI ERARIALI

# NUOVO CATASTO EDILIZIO URBANO

(R. DECRETO-LEGE 13 APRILE 1939, N. 645)

MOD. B (Nuovo Catasto Edilizio Urbano)

Lire  
20

Planimetria dell'immobile situato nel Comune di **Tadegna**

Via **ORIENTE**

Allegata alla dichiarazione presentata all'Ufficio Tecnico Erariale di **VENEZIA**

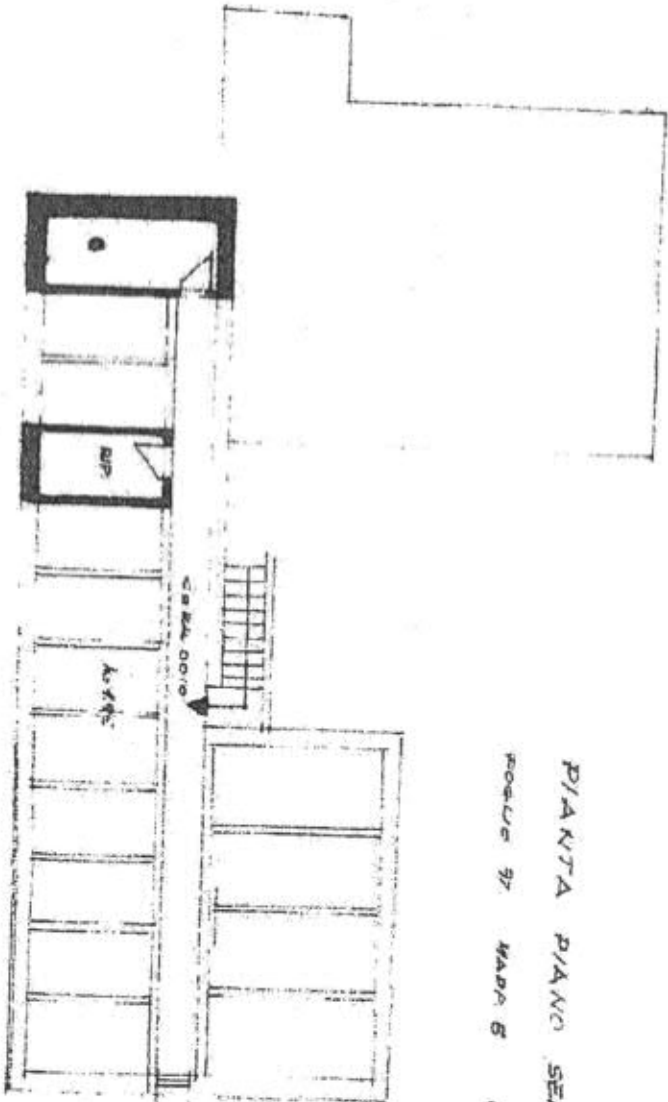

PIANTA PIANO SEMINTERRATO

Foglio 97 MAPPA 5 sub.

0/50-90-97

Cassa dei Fabbricci - Situazione al 30/09/2019 - Comune di JE  
VIA L'ORIENTE piano: S1;

ORIENTAMENTO



SCALA DI 1.

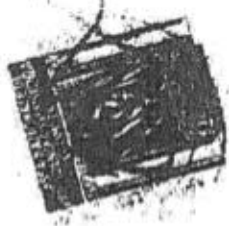

SPAZIO RISERVATO PER LE ANNOTAZIONI D'UFFICIO

DATA  
PROT. N°

97/4/28

Completata dal Geom. Ara

FRANCO GIUFFRÈ

Iscritto all'Albo dei Geometri

della Provincia di VENEZIA

DATA 10.4.74

Firma:

Direzione Provinciale di Venezia Ufficio Provinciale - Territorio - Direttore AMILCARE EUGENIO

Vis. ord. (1.00 euro)

Comune: JESOLO  
Foglio: 07  
Richiedente: ONGARO ALBERTO  
Scala originale: 1:1000  
Dimensione cartice: 267,000 x 189,000 metri  
Prov. n. VE009245B/2015  
1-011-2019 11.11.18

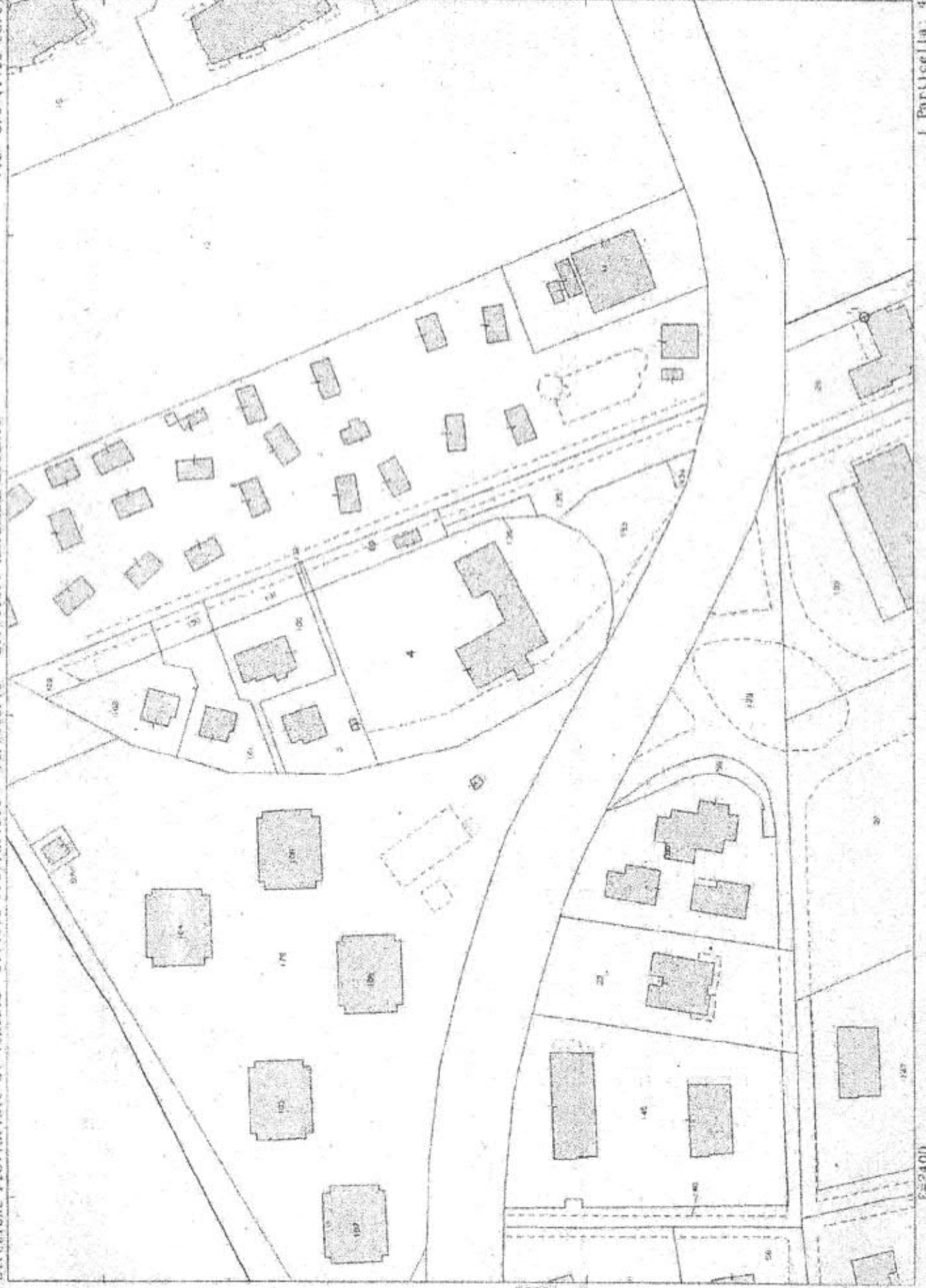

N=48100

E=2400

I Particella 4