

**APPENDICE – Lotto di vendita n. 1 - UNICO**

Segue elaborato illustrativo dei beni immobili appresi alla procedura di cui si tratta (E.I. n. 178/2023 R.G. avanti il Tribunale di Venezia), redatto dal CTU arch. Monica Mason.

Nello specifico trattasi di:

- Documentazione fotografica n. 1, originale, a colori, dei beni immobili appresi alla procedura di cui si tratta: ABITAZIONE (A) e AUTORIMESSA (B).

(segue):

**DOCUMENTAZIONE FOTOGRAFICA ORIGINALE DEL CTU  
LOTTO UNICO DI VENDITA**

<b>IMMOBILI:</b>	<b>PROPRIETA':</b> [REDACTED]
	<b>BENI PIGNORATI:</b> APPARTAMENTO RESIDENZIALE (P.3) e AUTORIMESSA (P.T) in Condominio "Supercondominio Calnova"
<b>UBICAZIONE:</b>	Comune di San Donà di Plave (Ve) – Zona Nord - via Turati n. 15
<b>OGGETTO:</b>	E.I. n. 178/2023 R.G. Tribunale Ordinario di Venezia
<b>DATE RILIEVI FOTOGRAFICI:</b>	19/10/2023 – 11/12/2023

**CTU: arch. Monica Mason**

**RIPRESE ESTERNE CONDOMINIO**



**Foto n. 1**



Foto n. 2



Foto n. 3 (autorimessa)



Foto n. 4 – Accesso al civico n. 15 di via Turati



Foto n. 5

**Riprese inerenti l' ABITAZIONE pignorata: APPARTAMENTO AL P.3°**



Foto nn. 6-7



Foto n. 8



Foto nn. 9-10



Foto n. 11



Foto n. 12



Foto n. 13



Foto n. 14



Foto n. 15



Foto n. 16





Foto n. 17 – magazzino al P.T.



Foto n. 18 – varco tra magazzino e autorimessa al P.T.

**Riprese inerenti l' AUTORIMESSA pignorata al P.T.**

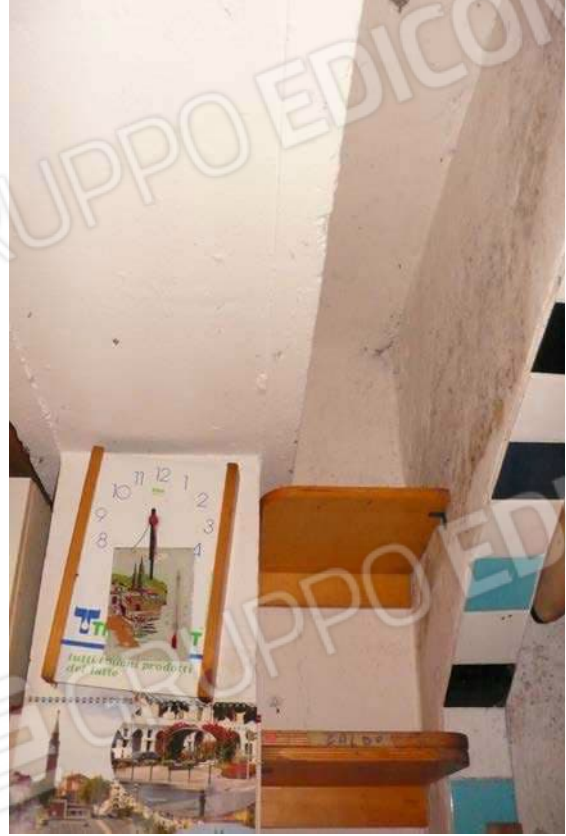

Foto nn. 19 – 20  
\*\*\*\*\*