

MODULARIO
P. n. 407



MINISTERO DELLE FINANZE
DIREZIONE GENERALE DEL CATASTO E DEI SERVIZI TECNICI ERARIALI

Mod. B (Nuovo Catasto Edilizio Urbano)

Lire
150

NUOVO CATASTO EDILIZIO URBANO

(R. DECRETO-LEGGI 13 APRILE 1950, N. 652)

Planimetria dell'immobile situato nel Comune di VE-FAVARO V.TO Via LOCALITÀ TESSERA

Ditta IA COD. FISCI

Allegata alla dichiarazione presentata all'Ufficio Tecnico Erariale di VENEZIA

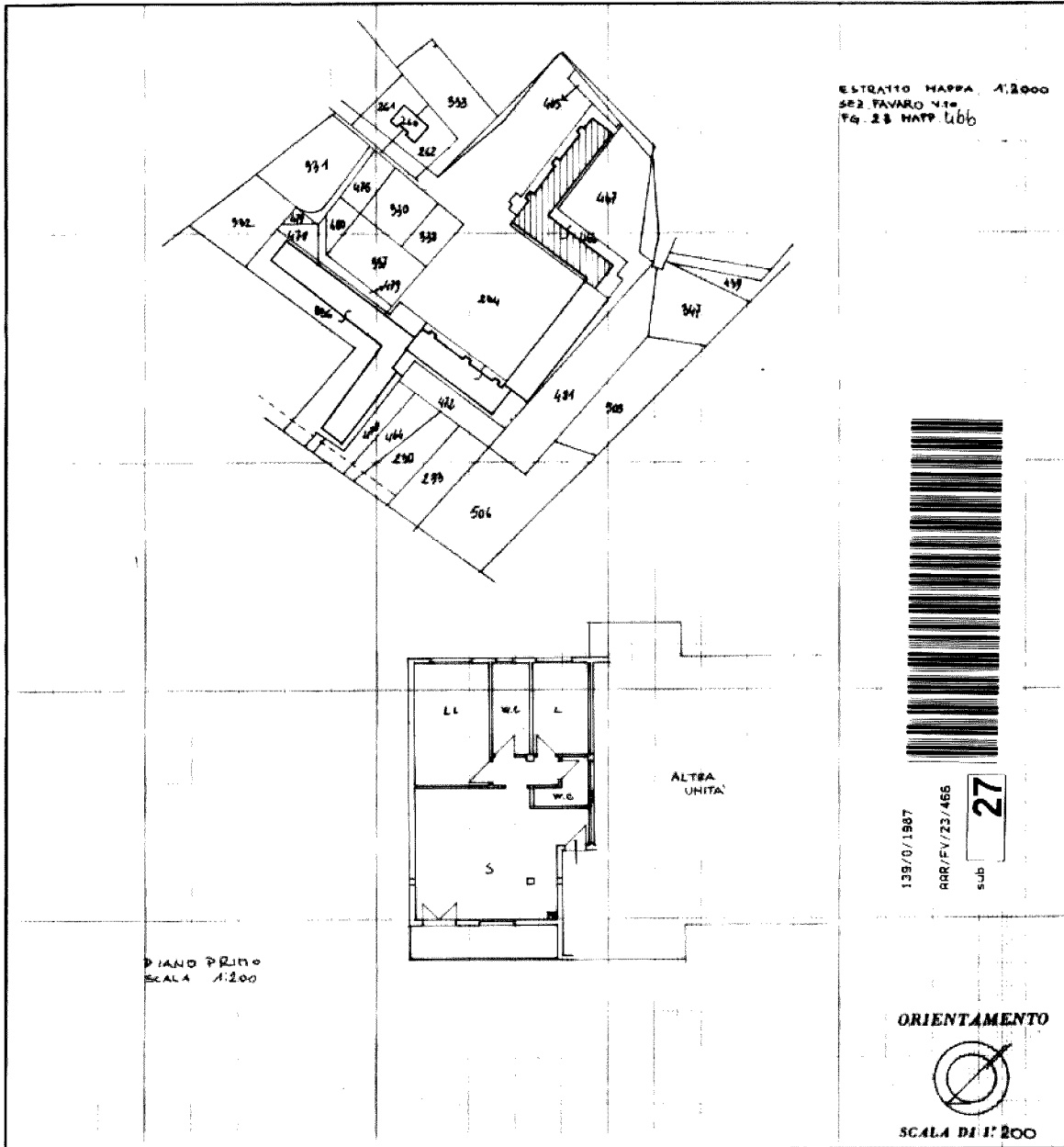

139/0/1987
RAR/FV/23/466
sub 27

SPAZIO RISERVATO PER LE ANNOTAZIONI D'UFFICIO

DATA
PROT. N° 0139

FG. 23 MAPP. 466 SUB 27

Compilata dal

Iscritto all'Albo degli Architetti
della Provincia di VENEZIA

DATA
Firma: *[Signature]*



Ultima planimetria in atti

MODULARIO
P. n. 407



MINISTERO DELLE FINANZE
DIREZIONE GENERALE DEL CATASTO E DEI SERVIZI TECNICI ERARIALI

Mod. B (Nuovo Catasto Edilizio Urbano)

Lire
150

NUOVO CATASTO EDILIZIO URBANO

(R. DECRETO-LEGGI 11 APRILE 1986, N. 60)

Planimetria dell'immobile situato nel Comune di VE-FAVARO VITO Via LOCALITA TESSERA

Ditta COD. FISC.

Allegata alla dichiarazione presentata all'Ufficio Tecnico Erariale di VENEZIA

ESTRATTO MAPPA 1:2000
SEZ FAVARO VITO
FG 23 MAPPA 466

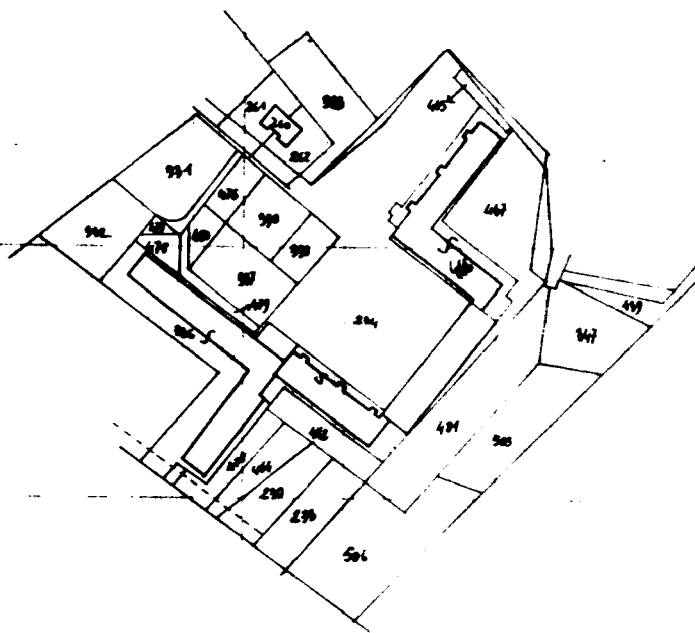

PIANO INTEGRATO BOX AUTO
SCALA 1:200



138/0/1987

008/FV/23/466

sub **111**

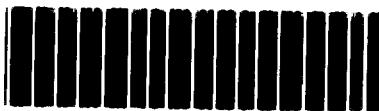

ORIENTAMENTO



SCALA DI 1:200

SPAZIO RISERVATO PER LE ANNOTAZIONI D'UFFICIO

DATA 13/01/87
PROT. N° 0139
FG 23 MAPPA 466 SUB 111

Compilata dal

Iscritto all'Albo degli Architetti
della Provincia di VENEZIA

DATA

Firma:

invariato
Catasto dei Fabbricati - Situazione al 16/07/2024 - Comune di VENEZIA (L/736) - < Foglio 168 - Particella 466 - Subalterno 111 >
VIA LEONINO DA ZARA Piano S1