

**Agenzia del Territorio
CATASTO FABBRICATI
Ufficio Provinciale di
Venezia**

Dichiarazione protocollo n. VE0007308 del 18/01/2006

Planimetria di u.i.u. in Comune di Venezia - Mestre

Via Filiasi

civ. 21

Identificativi Catastali:

Sezione: ME

Foglio: 8

Particella: 750

Subalterno: 454

Compilata da:
Crosato Giancarlo

Iscritto all'albo:
Architetti

Prov. Treviso

N. 650

Scheda n. 1

Scala 1:200

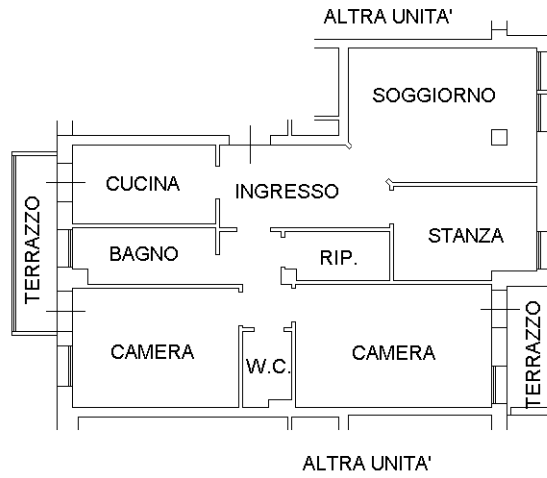

PIANO PRIMO H=2.80ml

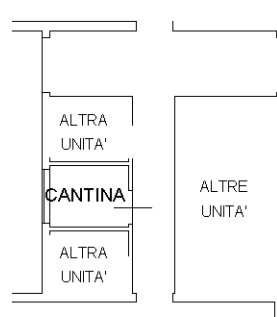

PIANO SESTO H=2.20ml

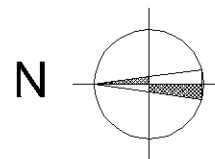

Ultima planimetria in atti