



Foto 1: vista d'insieme del fabbricato da via Venezia, da nord-est



Foto 2: vista d'insieme del fabbricato da sud



Foto 3: vista del condominio da ovest



Foto 4: vista del vano condominiale con ascensore e accessi





Foto 5: interno dell'ingresso e zona soggiorno



Foto 6: scorcio sull'ambiente monolocale verso il balcone

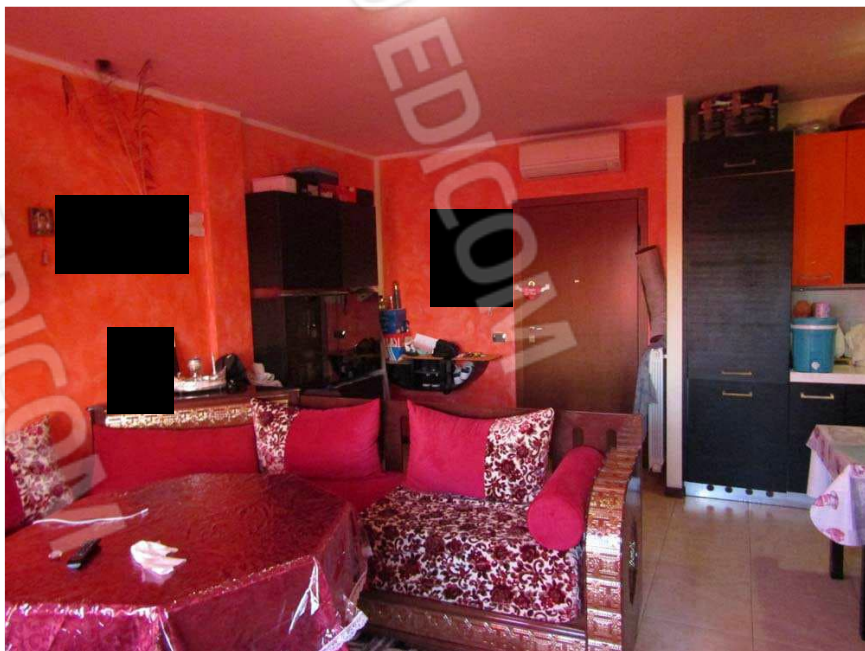

Foto 7: vista della zona cottura

Enrico Zorzi architetto



Foto 8: interno del bagno al secondo piano

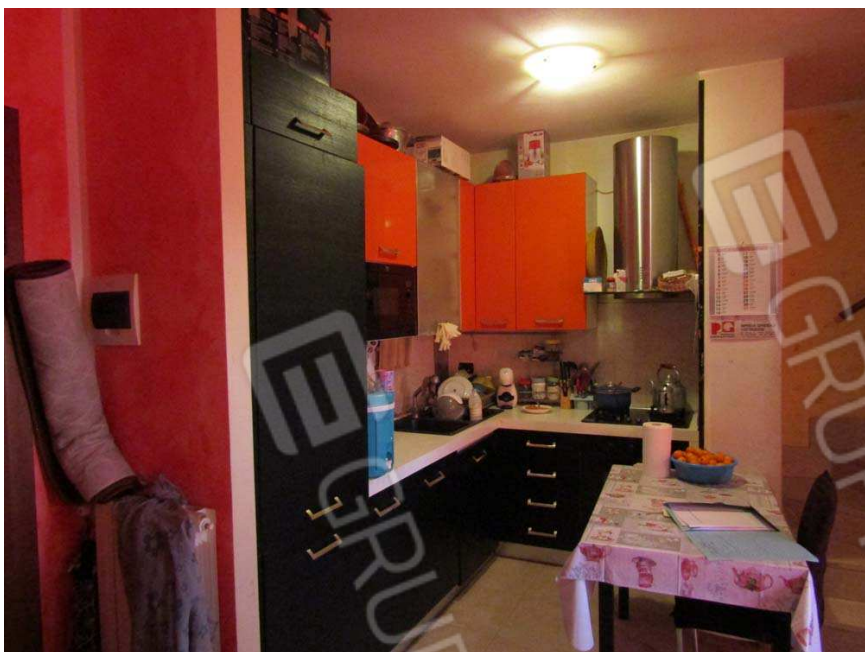



Foto 9: vista dell'antibagno-sottoscala



Foto 10: scorcio sul vano scala interno

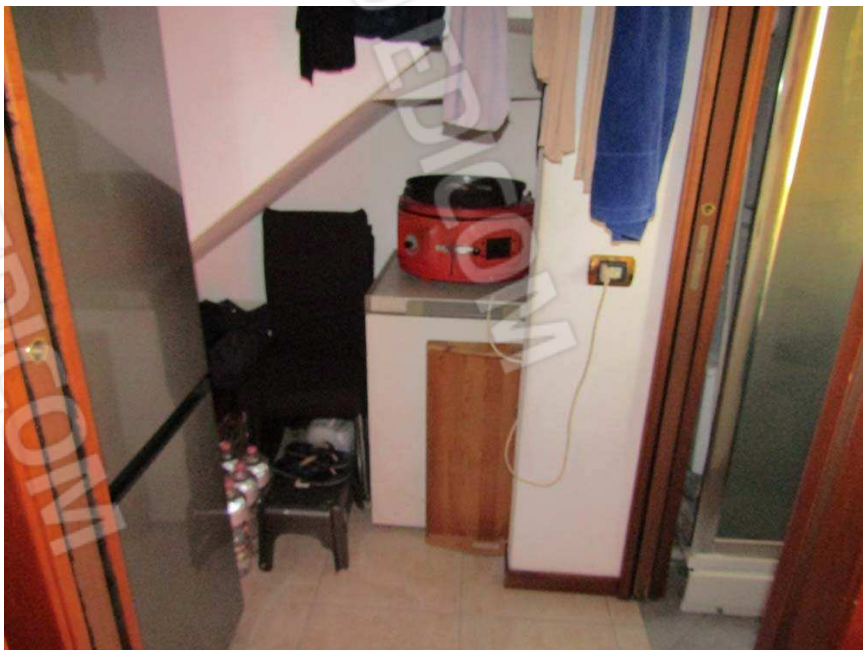

Foto 11: vista del bagno-lavanderia al terzo piano e sottotetto

Enrico Zorzi architetto



Foto 12: scorcio su un ambiente a soffitta al sottotetto





Foto 13: vista del secondo ambiente a soffitta al sottotetto



Foto 14: scorcio del secondo ambiente a soffitta verso la terrazza



Foto 15: scorcio sul balcone al secondo piano



Foto 16: vista della terrazza al terzo piano





Foto 17: vista dell'autorimessa al piano interrato



Foto 18: interno dell'autorimessa



Foto 19: vista della corsia carraia condominiale



Foto 20: vista della rampa carraia condominiale