

Data: 03/11/2023 - n. T275836 - Richiedente: Telematico

ELABORATO PLANIMETRICO	
Compilato da:	Carpi Luigi
Iscritto all'albo:	Geometri
Prov. Verona	N. 1701

Agenzia delle Entrate
CATASTO FABBRICATI
Ufficio Provinciale di
Verona

Comune di Cerea	Protocollo n. VR0239010 del 16/11/2015
Sezione: Foglio: 41 Particella: 608	Tipo Mappale n. del
Dimostrazione grafica dei subalterni	Scala 1 : 200

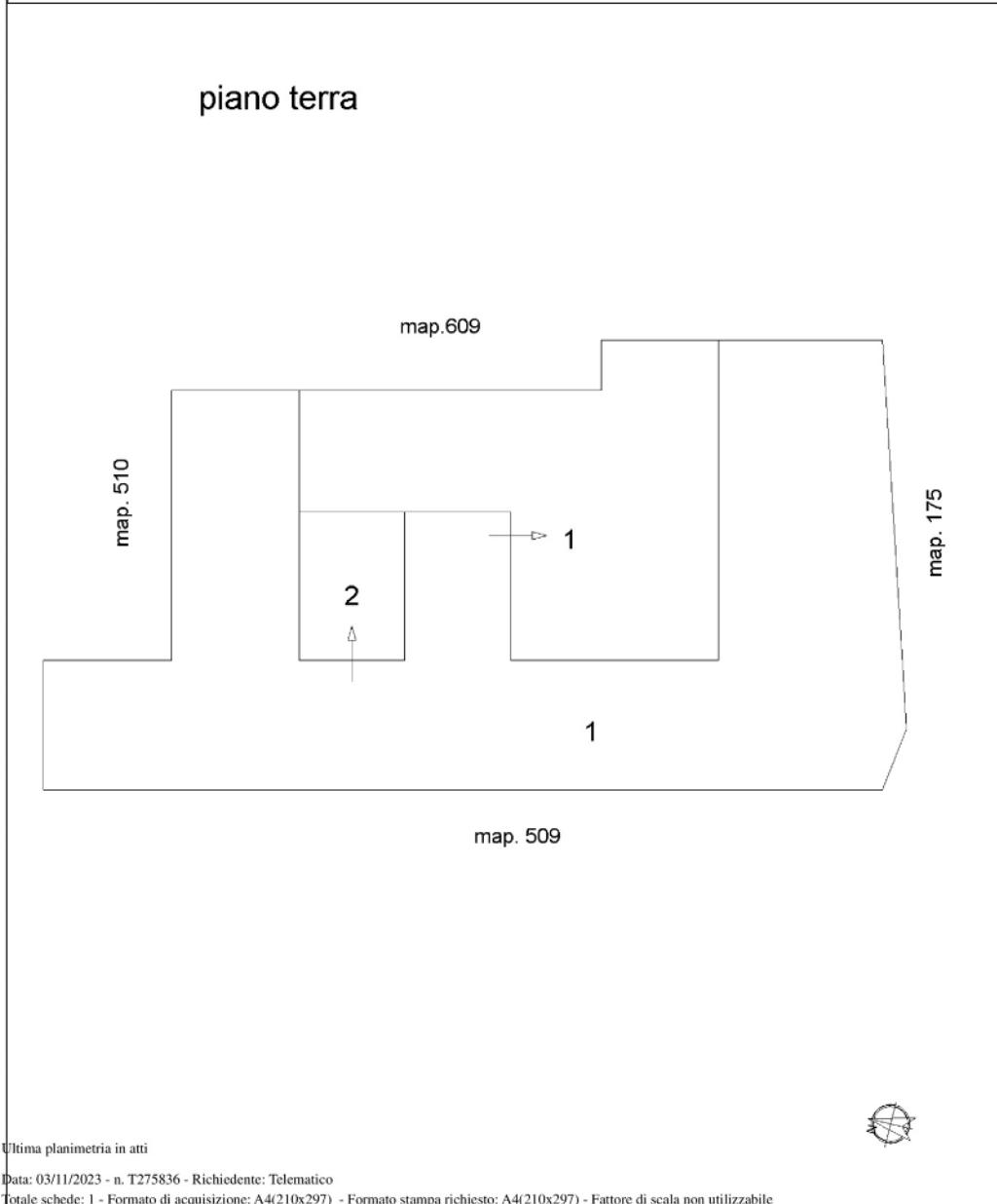

Tribunale di Verona:
Giudice:
Esperto stimatore:
Custode:

E.I. n. 215/2023 R.E.
dott.ssa Paola SALMASO
arch. Andrea REBECCHI
avv. Cristina CALOI

Data: 03/11/2023 - n. T268239 - Richiedente: RBCNDR70S30L781Q

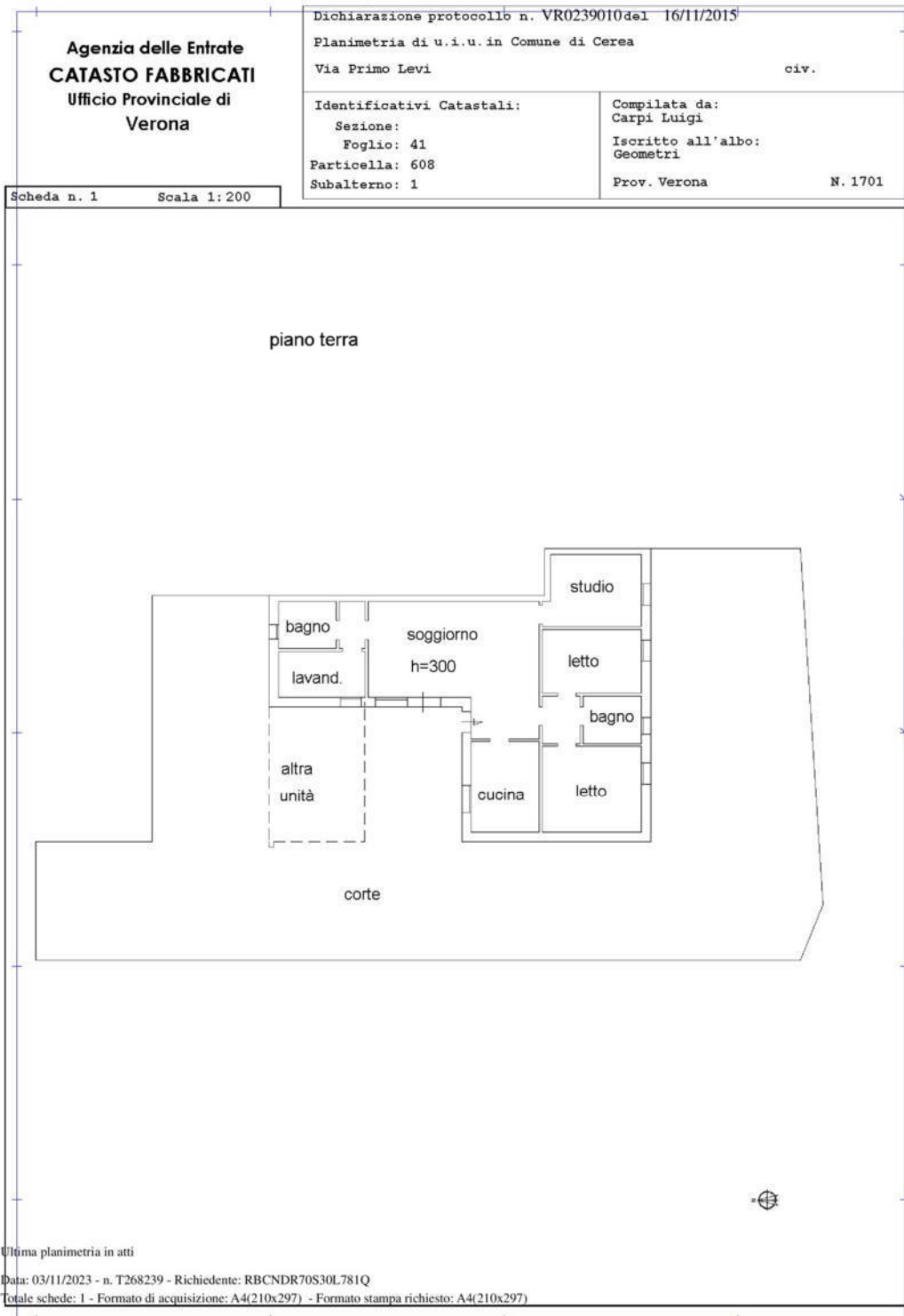

Tribunale di Verona:
Giudice:
Esperto stimatore:
Custode:

E.I. n. 215/2023 R.E.
dott.ssa Paola SALMASO
arch. Andrea REBECCHI
avv. Cristina CALOI

Data: 03/11/2023 - n. T268240 - Richiedente: RBCNDR70S30L781Q

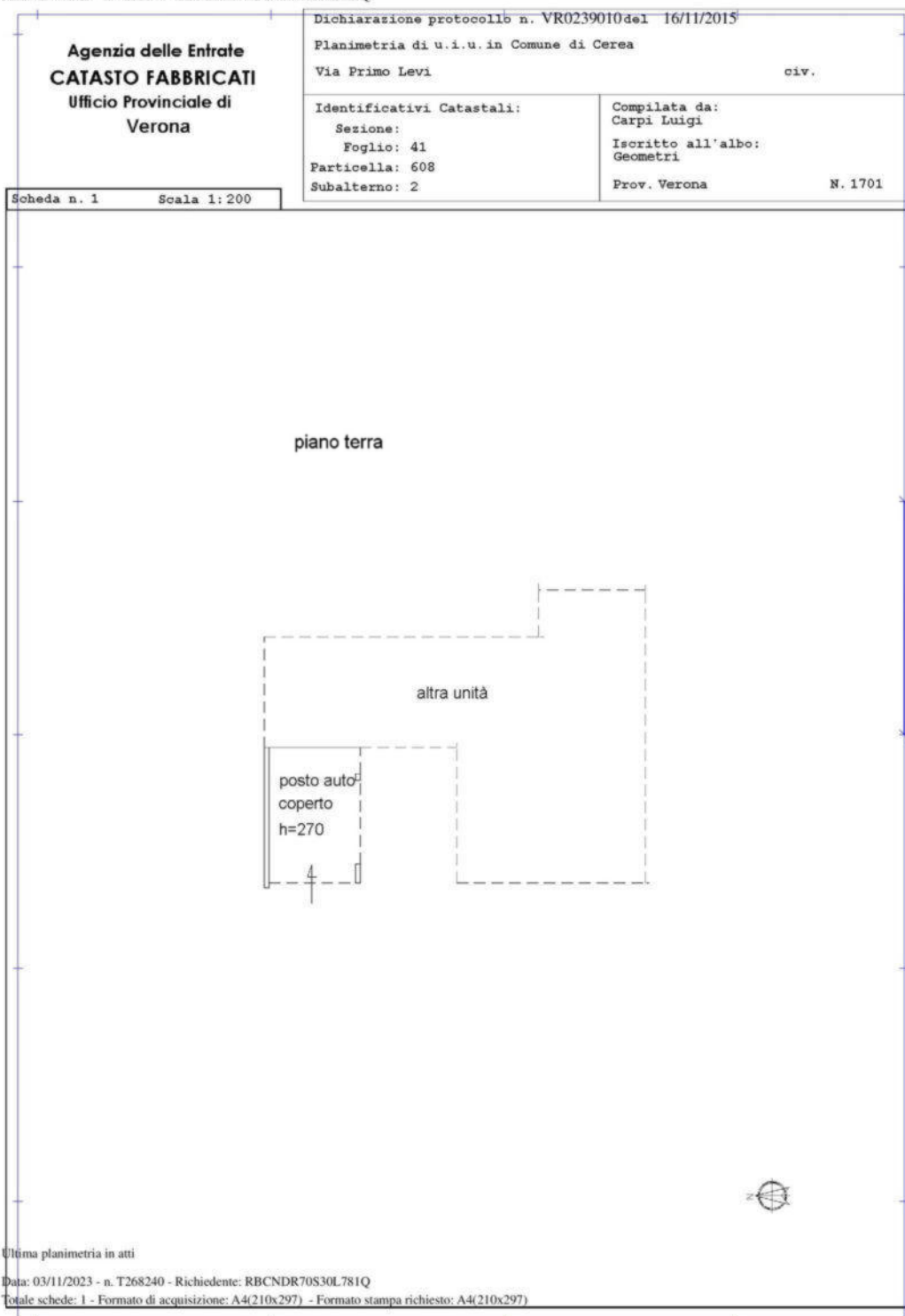

Tribunale di Verona:
Giudice:
Esperto stimatore:
Custode:

E.I. n. 215/2023 R.E.
dott.ssa Paola SALMASO
arch. Andrea REBECCHI
avv. Cristina CALOI