

PIANO PRIMO  
(tutta la distribuzione degli spazi interni è da sanare)

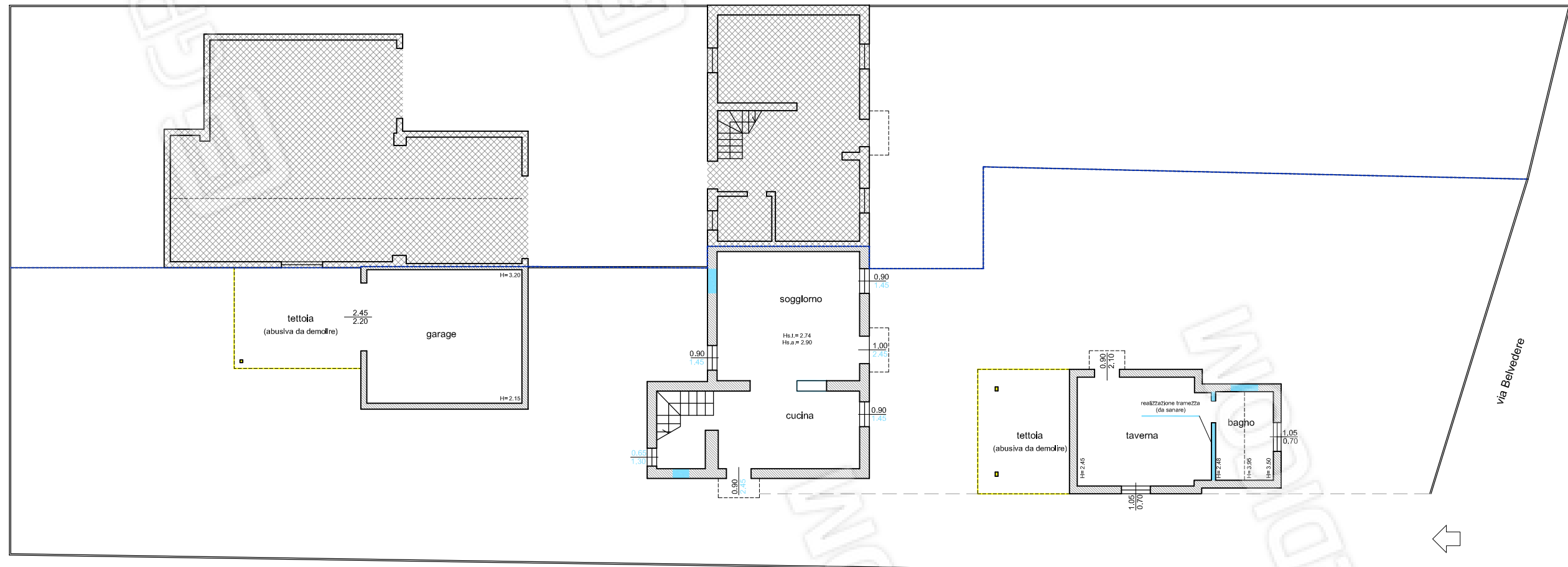

- opere da sanare
- opere da demolire

PIANO TERRA





Stradello interno al lotto con accesso da Via Belvedere



Vista dell'abitazione (mappale 855 sub.1)



Piano terra: Soggiorno



Cucina





Vano scala



Piano Primo: Disimpegno



Bagno



Camera 1





Camera 2



Vista del magazzino (mappale 857 sub.1)



Piano terra: Taverna



Bagno





Vista del Garage (mappale 859 sub.1)



Garage