

E.10. Fotografie degli interni

Tribunale di Verona E.I. n. 241/2022 R.E.
Giudice: Dott.ssa Paola Salmaso
Esperto stimatore: Arch. Fabio Faoro
Custode: Avv. Giulia Cerato



PLANIMETRIA CONI OTTICI - abitazione p. terra





FOTO 1



FOTO 2

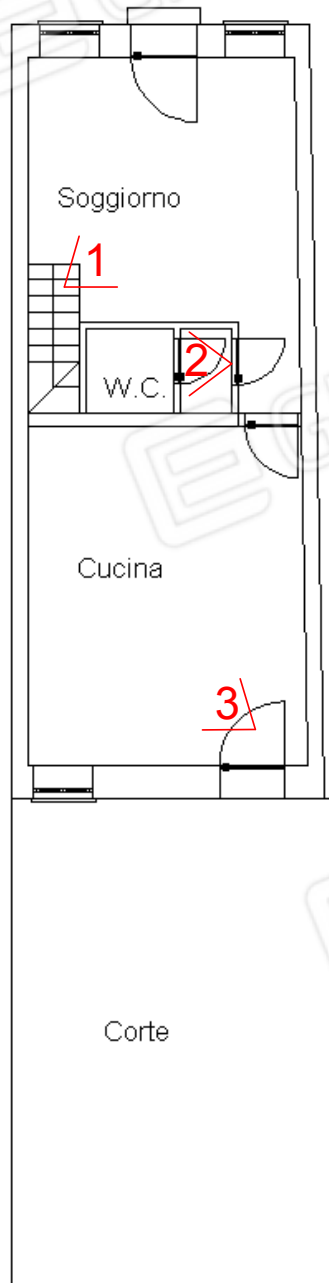

FOTO 3

PLANIMETRIA CONI OTTICI - abitazione p. primo





FOTO 4



FOTO 5

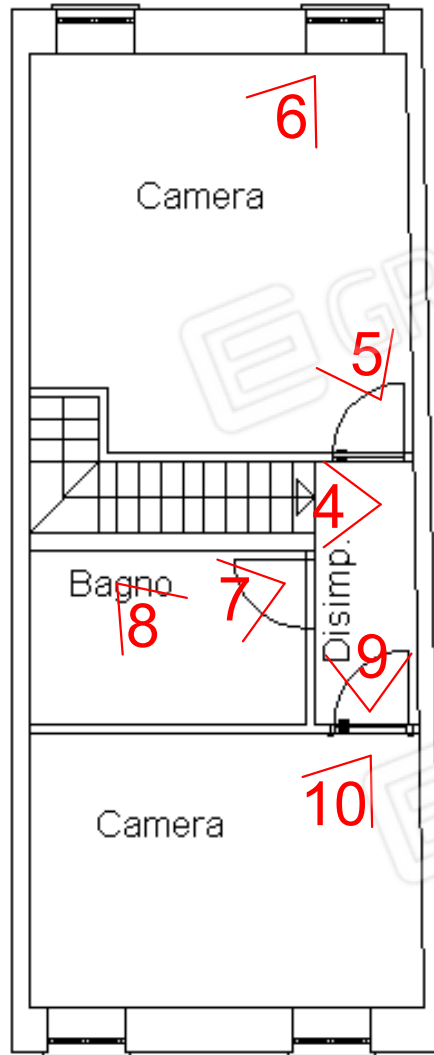

FOTO 6



FOTO 7



FOTO 8



FOTO 9



FOTO 10

PLANIMETRIA CONI OTTICI - deposito





FOTO 11

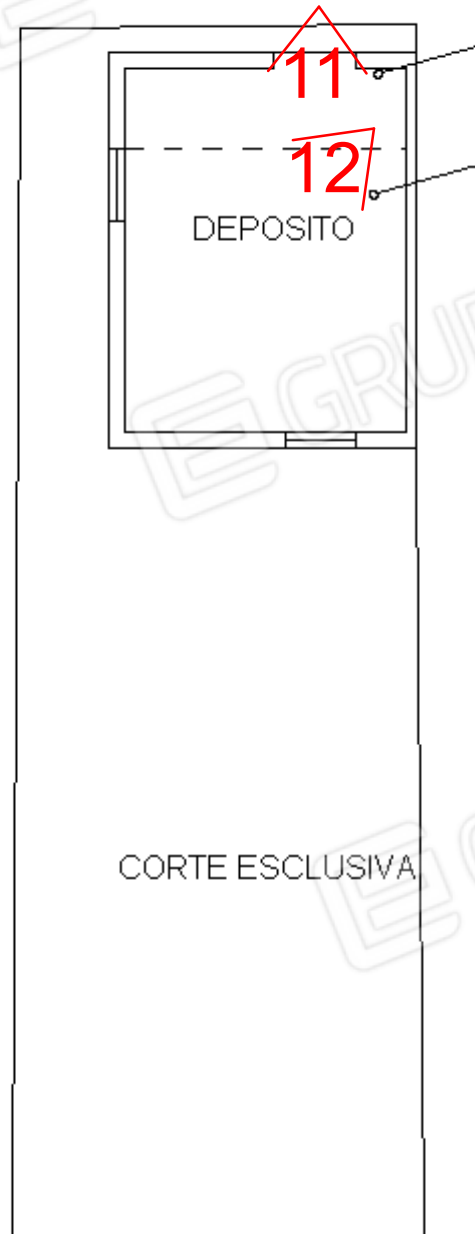

FOTO 12

Tribunale di Verona E.I. n. 241/2022 R.E.
Giudice: Dott.ssa Paola Salmasso
Esperto stimatore: Arch. Fabio Faoro
Custode: Avv. Giulia Cerato

PLANIMETRIA CONI OTTICI - soppalco deposito



FOTO 13

E.11. Fotografie degli esterni

Tribunale di Verona E.I. n. 241/2022 R.E.
Giudice: Dott.ssa Paola Salmaso
Esperto stimatore: Arch. Fabio Faoro
Custode: Avv. Giulia Cerato

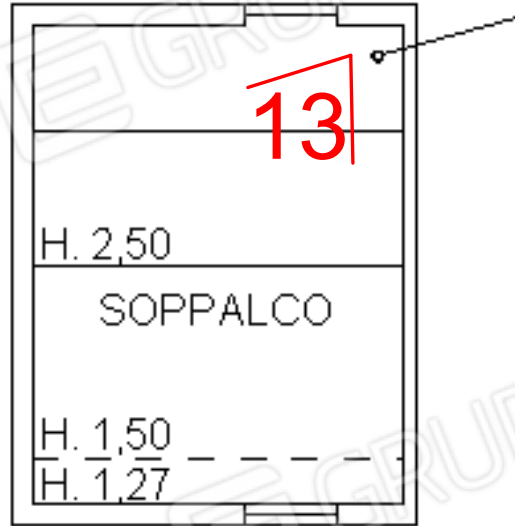

PLANIMETRIA CONI OTTICI - esterni abitazione

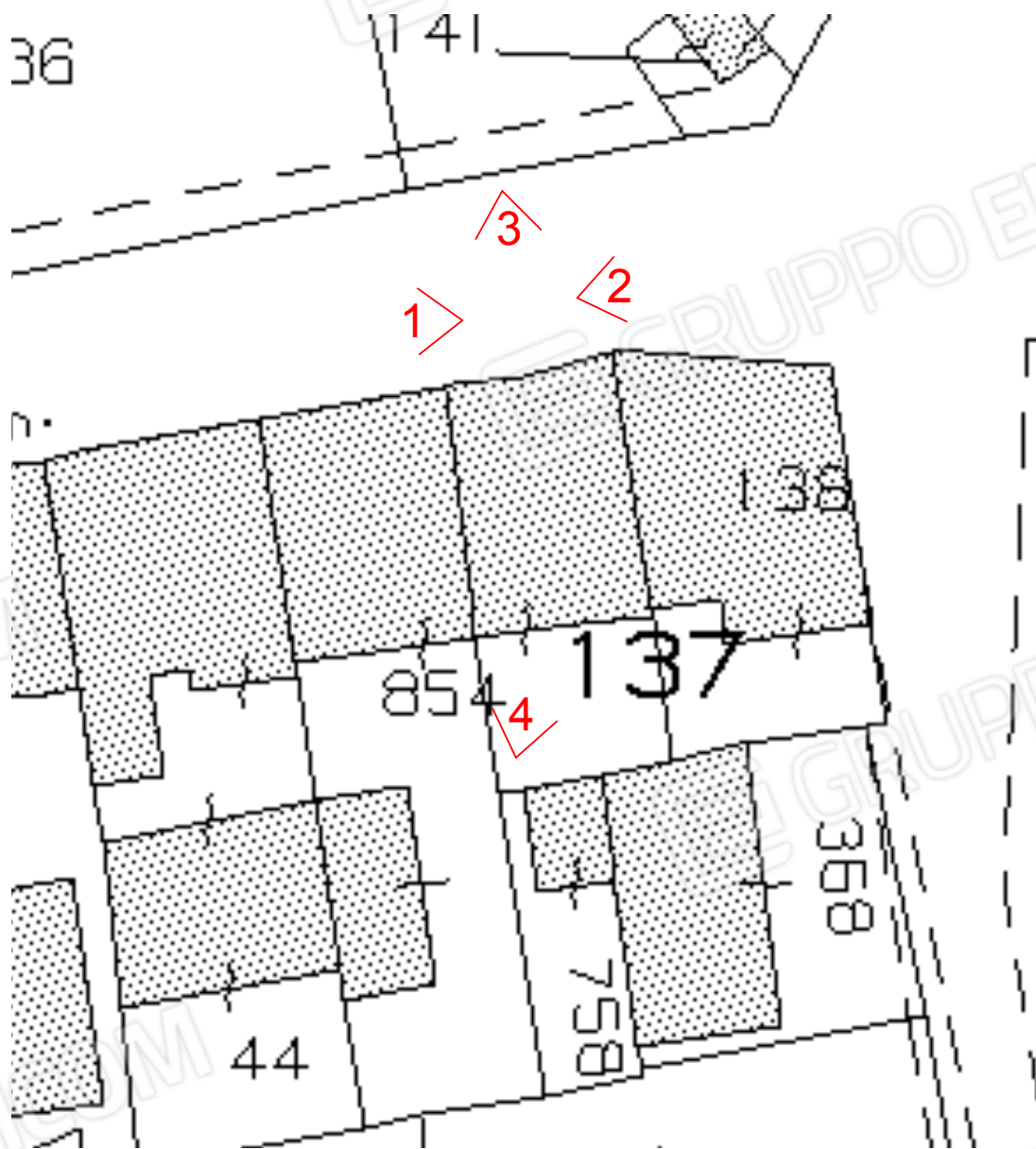

Tribunale di Verona E.I. n. 241/2022 R.E.
Giudice: Dott.ssa Paola Salmasso
Esperto stimatore: Arch. Fabio Faoro
Custode: Avv. Giulia Cerato



FOTO 1



FOTO 2



FOTO 3



FOTO 4

Tribunale di Verona E.I. n. 241/2022 R.E.
Giudice: Dott.ssa Paola Salmasso
Esperto stimatore: Arch. Fabio Faoro
Custode: Avv. Giulia Cerato

PLANIMETRIA CONI OTTICI - esterni deposito

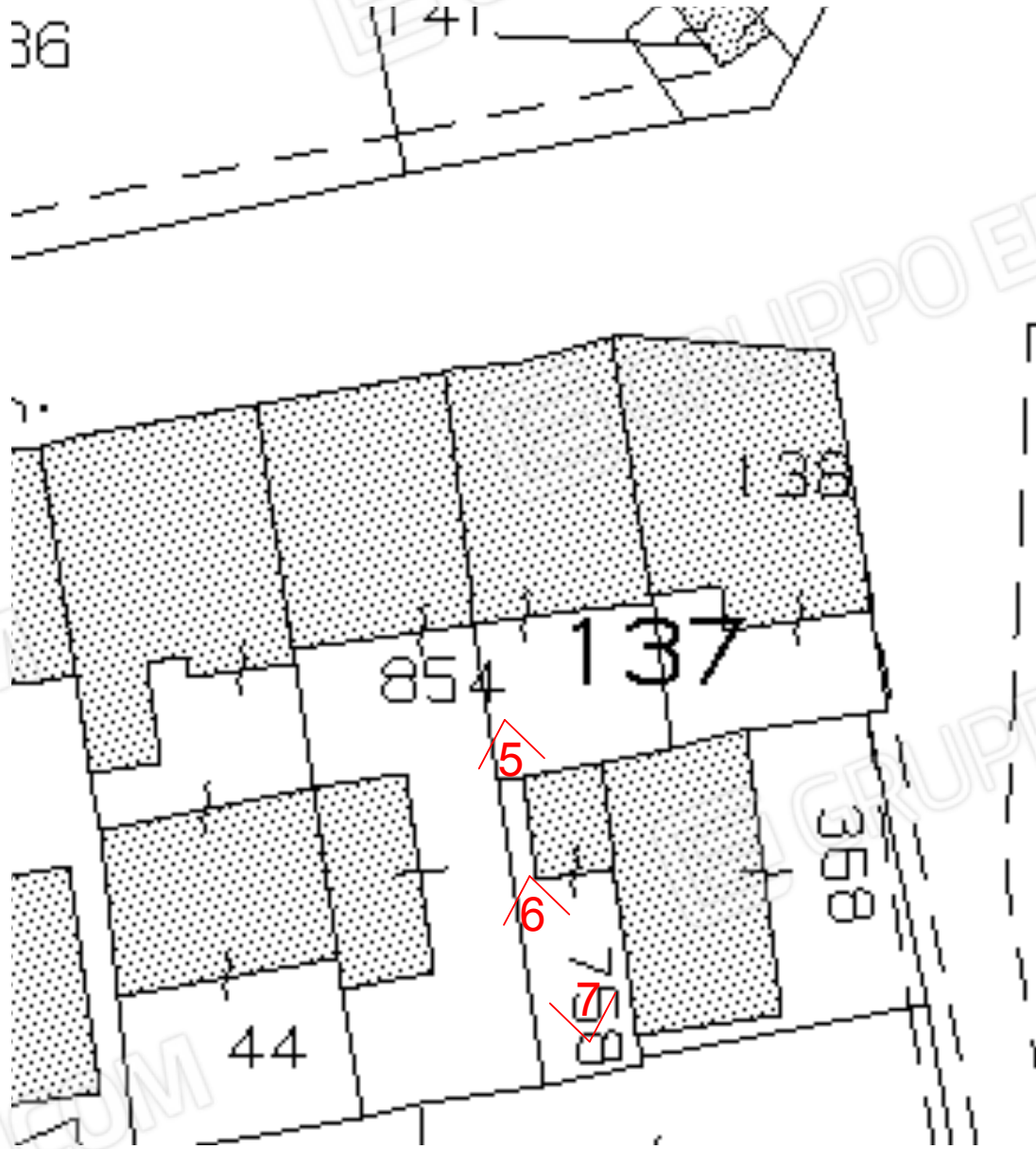

Tribunale di Verona E.I. n. 241/2022 R.E.
Giudice: Dott.ssa Paola Salmasso
Esperto stimatore: Arch. Fabio Faoro
Custode: Avv. Giulia Cerato



FOTO 5



FOTO 6



FOTO 7

Tribunale di Verona E.I. n. 241/2022 R.E.
Giudice: Dott.ssa Paola Salmasso
Esperto stimatore: Arch. Fabio Faoro
Custode: Avv. Giulia Cerato