



N=5031100

E=1655300

1 Particella: 534

Comune: (VR) VERONA/B
Foglio: 332
Scala originale: 1:1000
Dimensione cornice: 388.000 x 276.000 metri
10-Ago-2022 18:45:13
Protocollo pratica T188583/2022

**Agenzia del Territorio
CATASTO FABBRICATI
Ufficio Provinciale di
Verona**

Dichiarazione protocollo n. VR0006290 del 11/01/2006

Planimetria di u.i.u. in Comune di Verona

Via Bolzano

civ. 4

Identificativi Catastali:

Sezione:
Foglio: 332
Particella: 534
Subalterno: 1

Compilata da:
Ubaldi Valeria

Iscritto all'albo:
Architetti

Prov. Verona

N. 1228

Scheda n. 1

Scala 1:200

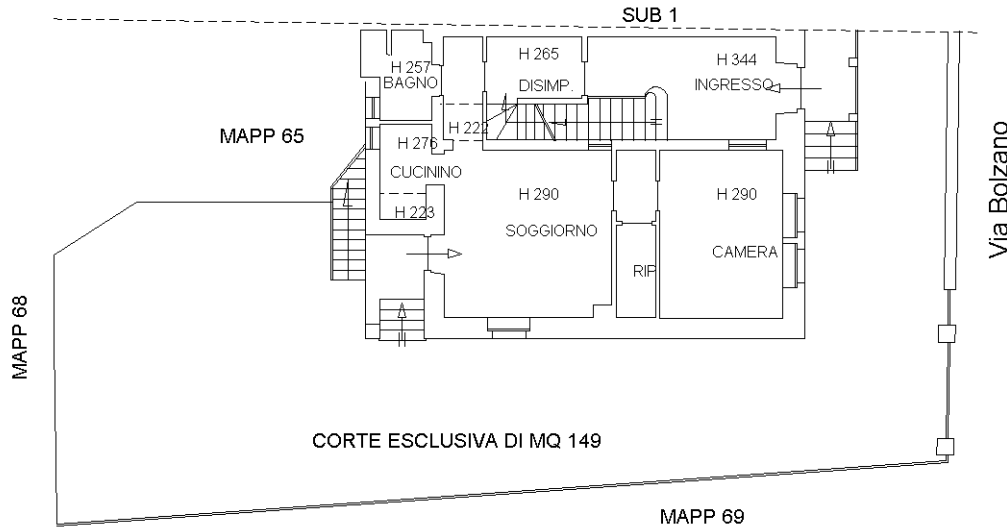

PIANO TERRA

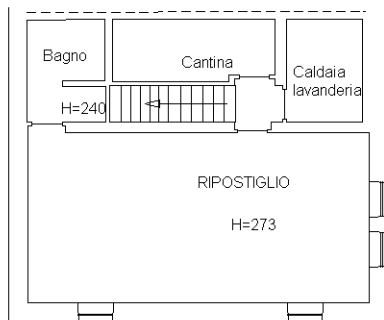

PRIMO SEMINTERRATO

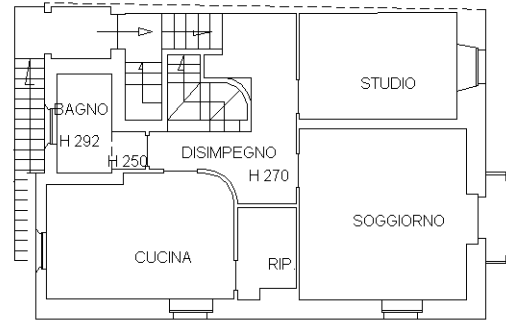

PIANO PRIMO

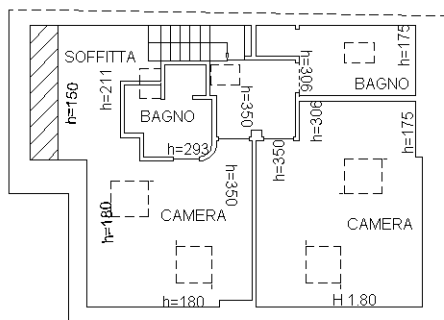

SECONDO PIANO

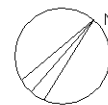

Ultima planimetria in atti

**Agenzia del Territorio
CATASTO FABBRICATI
Ufficio Provinciale di
Verona**

Dichiarazione protocollo n. VR0006290 del 11/01/2006

Planimetria di u.i.u. in Comune di Verona

Via Bolzano

civ. 4

Identificativi Catastali:

Sezione:

Foglio: 332

Particella: 534

Subalterno: 1

Compilata da:

Ubaldi Valeria

Iscritto all'albo:

Architetti

Prov. Verona

N. 1228

Scheda n. 1

Scala 1:200

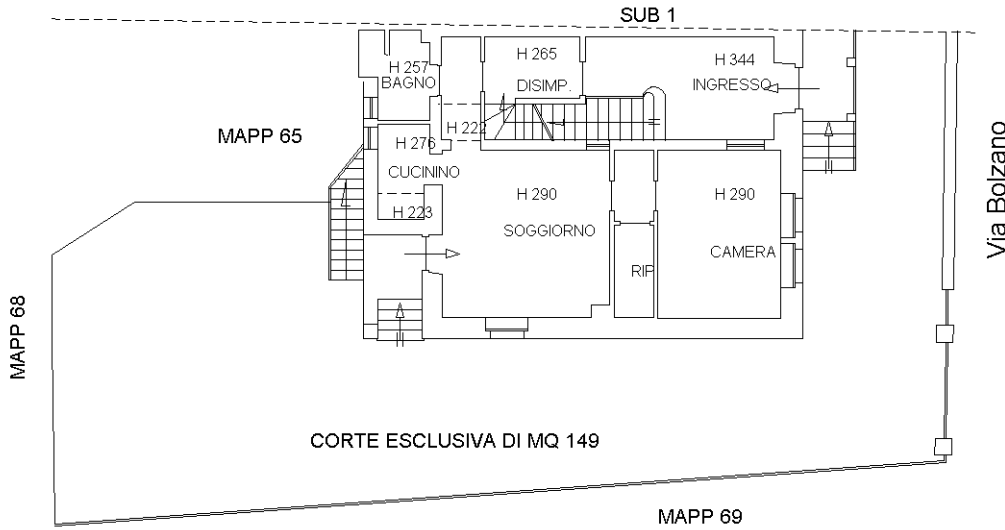

PIANO TERRA

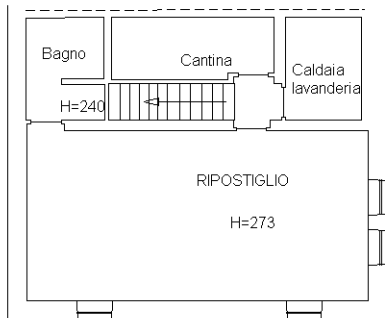

PRIMO SEMINTERRATO

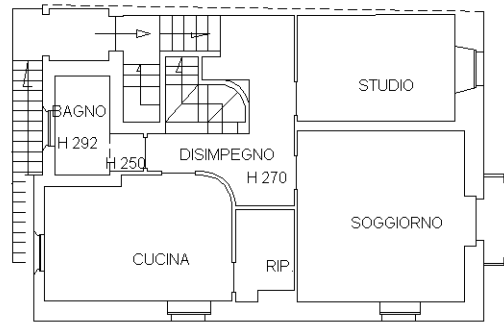

PIANO PRIMO

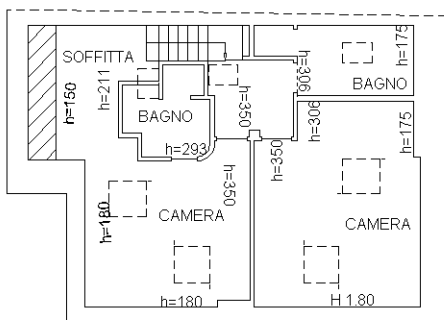

SECONDO PIANO

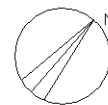

Ultima planimetria in atti

MODULARIO
F. - Cat. S. T. - 315



MINISTERO DELLE FINANZE

MOD. B (Nuovo Catasto Edilizio Urbano)

DIREZIONE GENERALE DEL CATASTO E DEI SERVIZI TECNICI ERARIALI

Lire
20

NUOVO CATASTO EDILIZIO URBANO

(R. DECRETO-LEGGE 13 APRILE 1939, N. 659)

Planimetria dell'immobile situato nel Comune di VERONA Via BOLZANO 4

Ditta [REDACTED]

Allegata alla dichiarazione presentata all'Ufficio Tecnico Erariale di VERONA

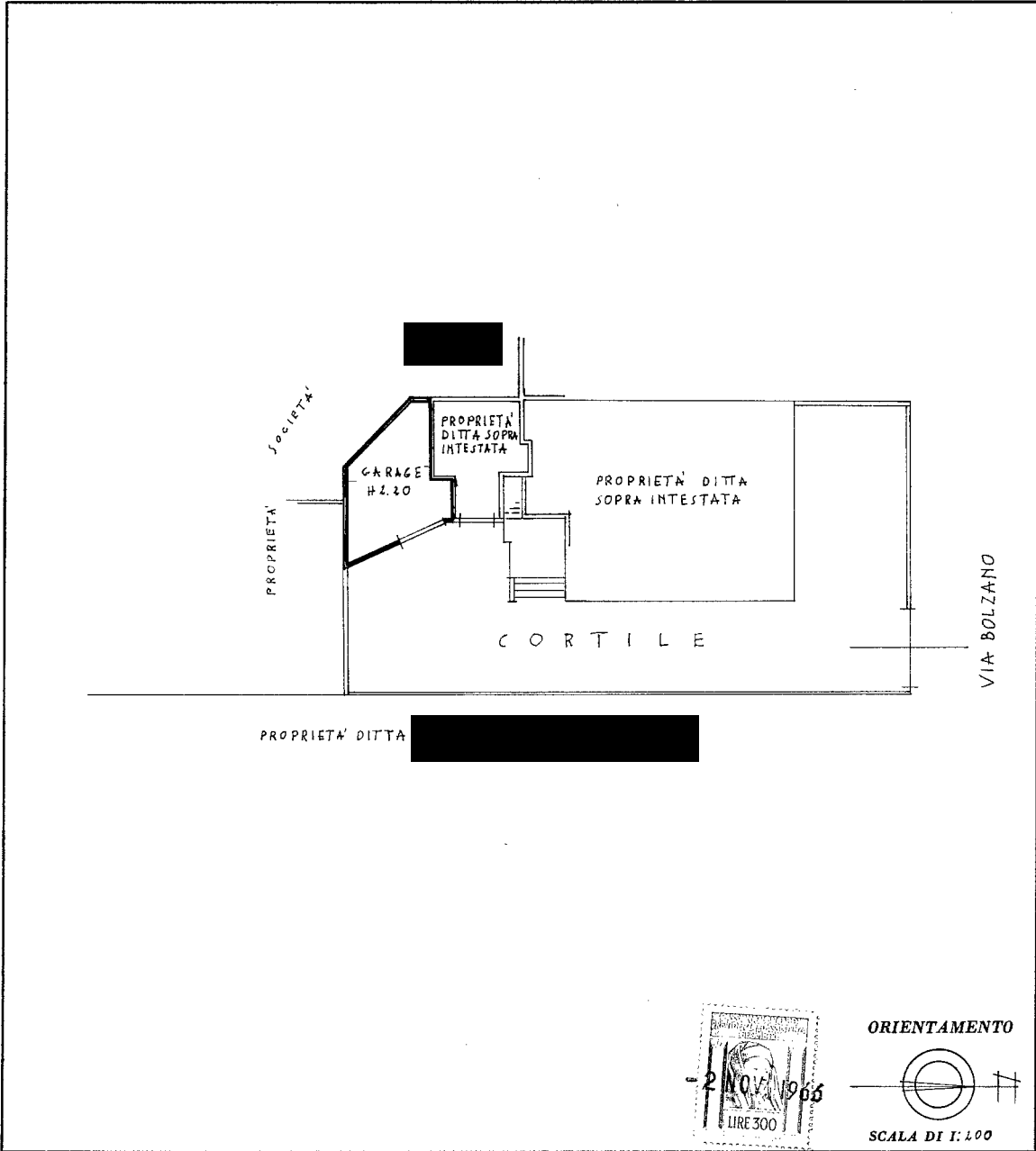

SPAZIO RISERVATO PER LE ANNOTAZIONI D'UFFICIO

DATA
PROT. N°

ACCETTOSILE

Compilata dal GEOM. NAZARENO BELLE' (Titolo, nome e cognome del tecnico)

Iscritto all'Albo dei GEOMETRI della Provincia di VERONA

DATA 2 NOVEMBRE - 1966



Ultima planimetria in atti

MODULARIO
F. - Cat. S. T. - 315



MINISTERO DELLE FINANZE

2

Mod. B (Nuovo Catasto Edilizio Urbano)

DIREZIONE GENERALE DEL CATASTO E DEI SERVIZI TECNICI ERARIALI

Lire
20

NUOVO CATASTO EDILIZIO URBANO

(R. DECRETO-LEGGE 13 APRILE 1939, N. 652)

Planimetria dell'immobile situato nel Comune di VERONA Via BOLZANO 4

Ditta [REDACTED]

Allegata alla dichiarazione presentata all'Ufficio Tecnico Erariale di VERONA

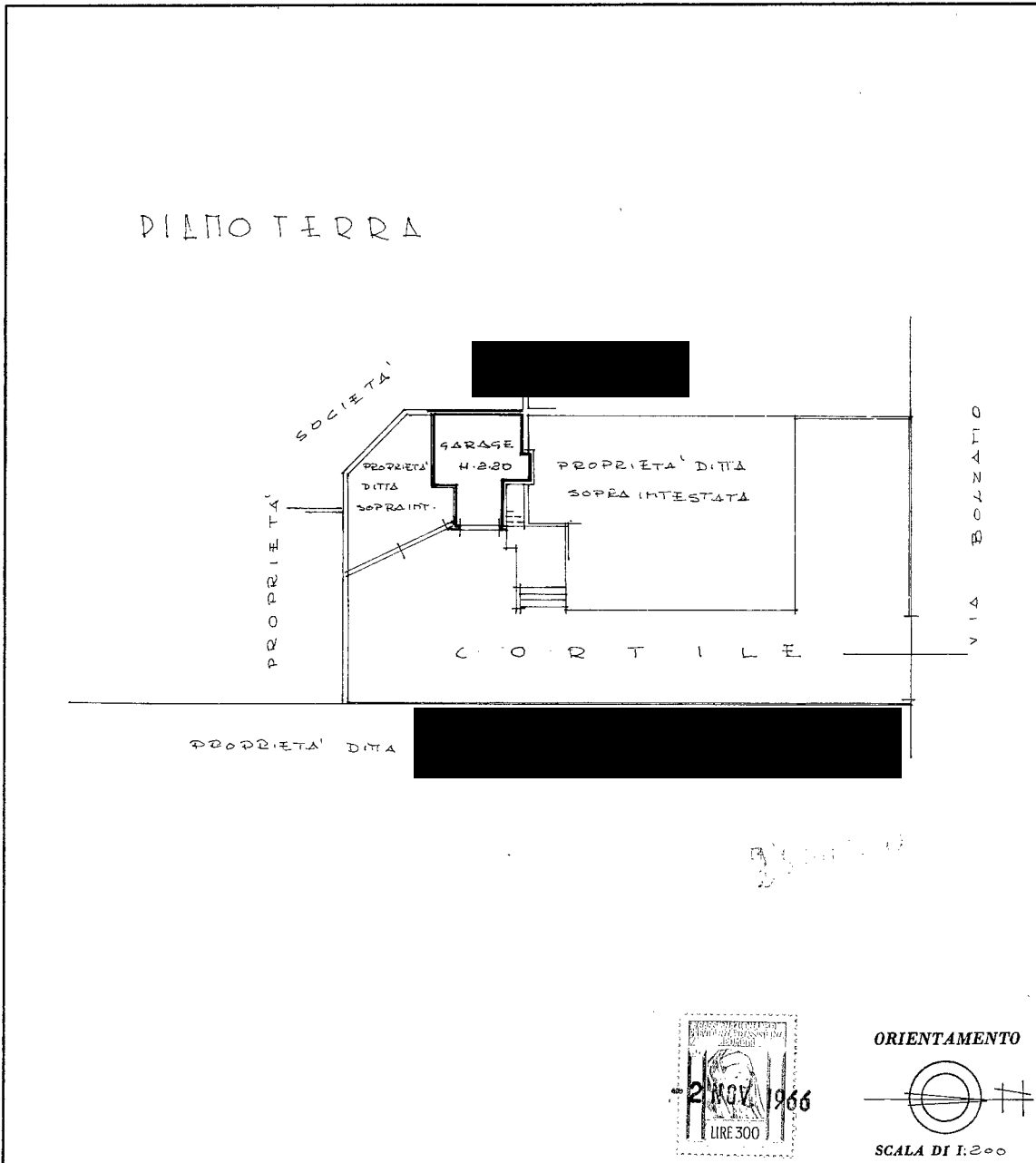

SPAZIO RISERVATO PER LE ANNOTAZIONI D'UFFICIO	
DATA	ACCETTABILE
PROF. N°	



ORIENTAMENTO

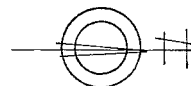

SCALA DI 1:200

Compilata dal GEOM. NAZAREDO BELLE
(Titolo, nome e cognome del tecnico)

Iscritto all'Albo dei GEOMETRI
della Provincia di VERONA

DATA 3 NOVEMBRE - 1966

Catasto dei Fabbricati - Situazione al 12/08/2022 - Comune di VERONA(L781) - < Sez. urbana F - Foglio 2 - Particella 652 - Subalterno 2 >
Via BOLZANO n. 4 Piano T

Ultima planimetria in atti