



N=-2400

E=5200

1 Particella: 999

Comune: (VR) BRENTINO BELLUNO/B Scala originale: 1:1000  
Foglio: 12 All: A Dimensione cornice: 267.000 x 189.000 metProtocollo pratica T195705/2022

## ACCERTAMENTO DELLA PROPRIETÀ IMMOBILIARE URBANA ELENCO DEI SUBALTERNI ASSEGNATI

Comune BRENTINO BELLUNO	Sezione	Foglio 12	Particella 253	Tipo mappale	del:
----------------------------	---------	--------------	-------------------	--------------	------

Sub	UBICAZIONE via/piazza	n.civ	Piani	Scala	Int	DESCRIZIONE
1						Immobile Soppresso
2	VICOLO ADIGE	4	S1			STALLE, SCUDERIE, RIMESSE E AUTORIMESSE
3						Immobile Soppresso
4	VICOLO ADIGE		S1			MAGAZZINI E LOCALI DI DEPOSITO
5	VICOLO ADIGE		2 - T-1			ABITAZIONI DI TIPO ECONOMICO

---

Visura telematica

**Agenzia del Territorio  
CATASTO FABBRICATI  
Ufficio Provinciale di  
Verona**

Dichiarazione protocollo n. VR0060409 del 23/02/2009

Planimetria di u.i.u. in Comune di Brentino Belluno

Vicolo Adige

civ. 4

Identificativi Catastali:

Sezione:  
Foglio: 12  
Particella: 999  
Subalterno: 2

Compilata da:  
Marcotto Furio

Iscritto all'albo:  
Architetti

Prov. Verona

N. 287

Scheda n. 1

Scala 1:200

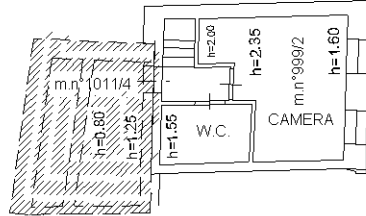

PIANO SECONDO

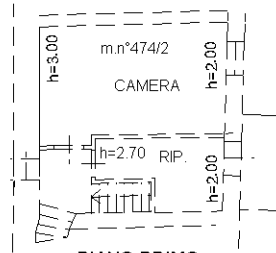

PIANO PRIMO

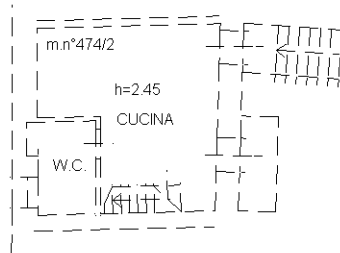

PIANO TERRA

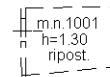

PIANO TERRA



Ultima planimetria in atti

**Agenzia del Territorio  
CATASTO FABBRICATI  
Ufficio Provinciale di  
Verona**

Dichiarazione protocollo n. VR0060433 del 23/02/2009

Planimetria di u.i.u. in Comune di Brentino Belluno

Vicolo Adige

civ. 4

Identificativi Catastali:

Sezione:

Foglio: 12

Particella: 1011

Subalterno: 4

Compilata da:  
Marcotto Furio

Iscritto all'albo:  
Architetti

Prov. Verona

N. 287

Scheda n. 1

Scala 1:200

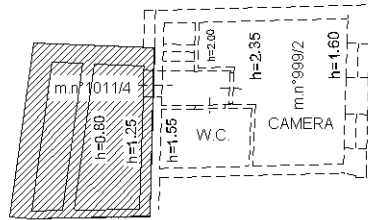

PIANO SECONDO

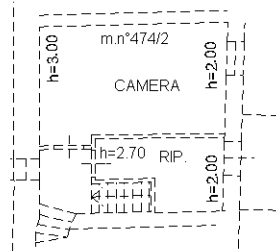

PIANO PRIMO

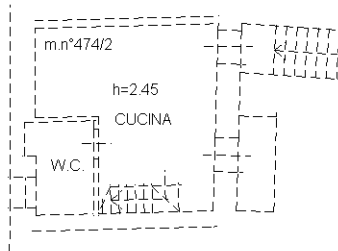

PIANO TERRA



PIANO TERRA



Catasto dei Fabbricati - Situazione al 20/09/2022 - Comune di BRENTINO BELLUNO(B152) - < Foglio 12 - Particella 1011 - Subalterno 4 >  
VICOLO ADIGE n. 4 Piano 2

Ultima planimetria in atti

MODULARIO  
F. - rig. rend. - 497



MINISTERO DELLE FINANZE  
DIREZIONE GENERALE DEL CATASTO E DEI SERVIZI TECNICI ERARIALI

MOD. B (Nuovo Catasto Edilizio Urbano)

Lire  
100

# NUOVO CATASTO EDILIZIO URBANO

(R. DECRETO-LEGGE 13 APRILE 1939, N. 652)

Planimetria dell'immobile situato nel Comune di BRENTINO BELLUNO Via ROMA

Ditt. [REDACTED]

Allegata alla dichiarazione presentata all'Ufficio Tecnico Erariale di VERONA

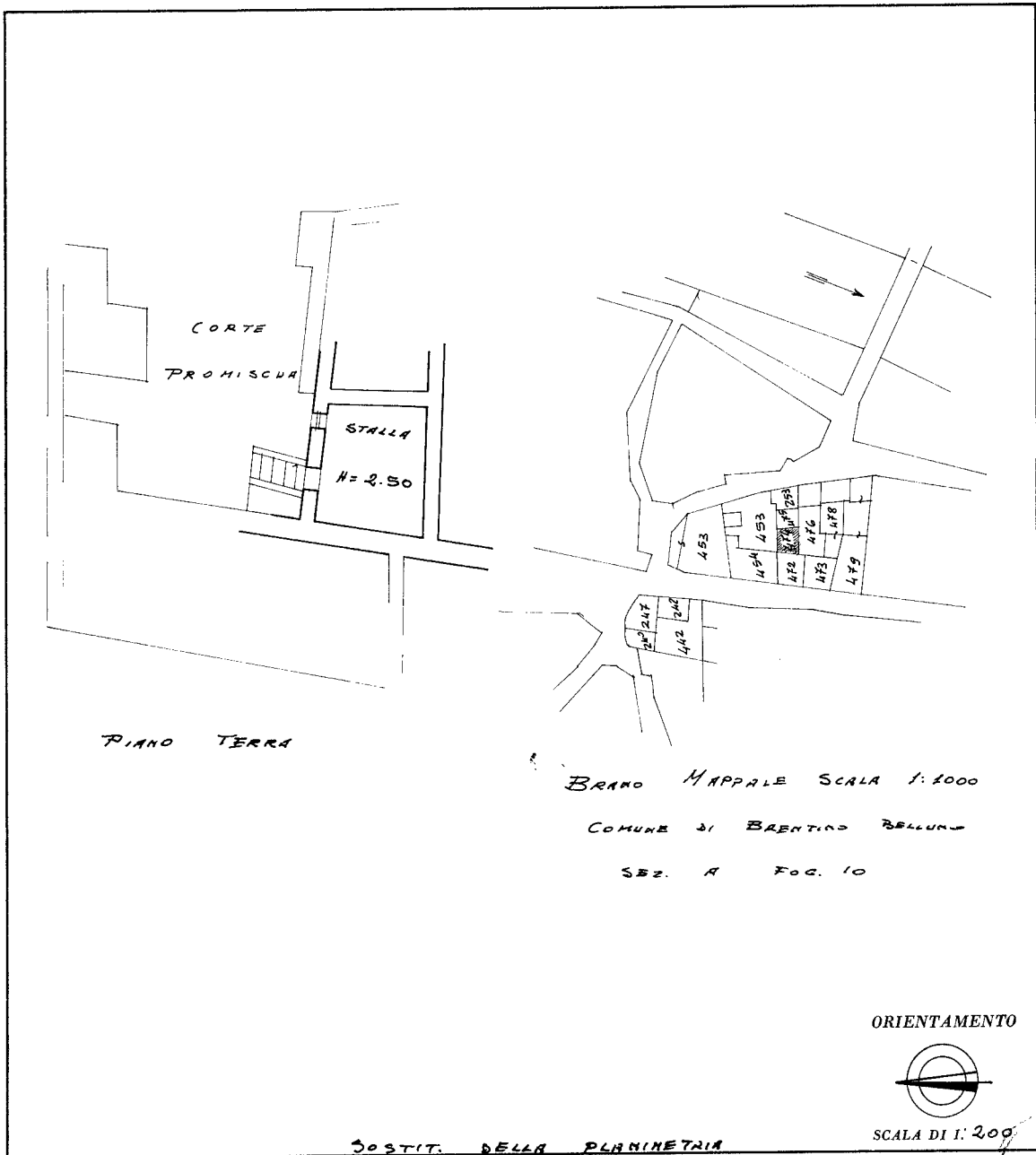

SPAZIO RISERVATO PER LE ANNOTAZIONI D'UFFICIO

DATA PROT. N° 469.84	
-------------------------	--

Compilata dal GEOMETRA  
(Titolo, nome e cognome del tecnico)  
FABRIZIO PALMA

Iscritto all'Albo de i GEOMETRI  
della Provincia di VERONA

DATA 13-11-84

Firma: [Signature]

Ultima planimetria in atti

Catasto dei Fabbricati - Situazione al 20/09/2022 - Comune di BRENTINO BELLUNO(B152) - < Foglio 12 - Particella 474 - Subalterno 1 >  
VIA ROMA n. 24 Piano T

**Agenzia del Territorio  
CATASTO FABBRICATI  
Ufficio Provinciale di  
Verona**

Dichiarazione protocollo n. VR0060321 del 23/02/2009

Planimetria di u.i.u. in Comune di Brentino Belluno

Vicolo Adige

civ. 4

Identificativi Catastali:

Sezione:  
Foglio: 12  
Particella: 474  
Subalterno: 2

Compilata da:  
Marcotto Furio

Iscritto all'albo:  
Architetti

Prov. Verona

N. 287

Scheda n. 1

Scala 1:200

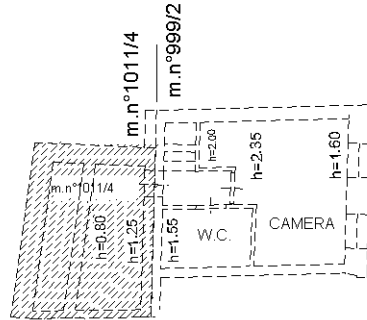

PIANO SECONDO

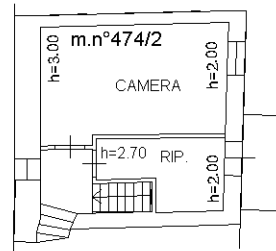

PIANO PRIMO

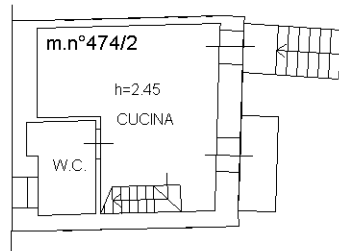

PIANO TERRA



PIANO TERRA



Ultima planimetria in atti

**Agenzia del Territorio  
CATASTO FABBRICATI  
Ufficio Provinciale di  
Verona**

Dichiarazione protocollo n. VR0060334 del 23/02/2009

Planimetria di u.i.u. in Comune di Brentino Belluno

Vicolo Adige

civ.

Identificativi Catastali:

Sezione:

Foglio: 12

Particella: 253

Subalterno: 5

Compilata da:  
Marcotto Furio

Iscritto all'albo:  
Architetti

Prov. Verona

N. 287

Scheda n. 1

Scala 1:200

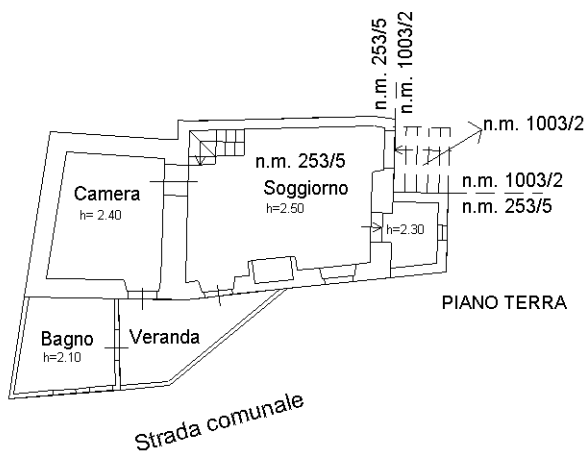
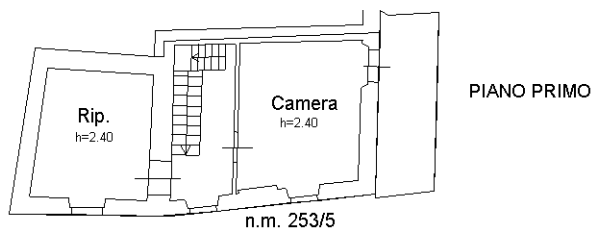
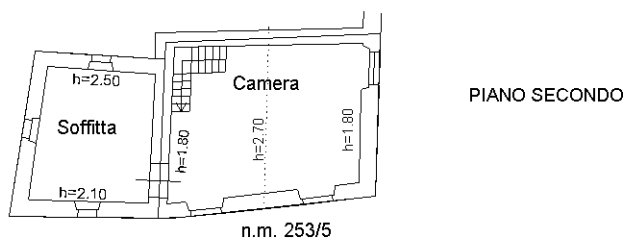

Catasto dei Fabbricati - Situazione al 20/09/2022 - Comune di BRENTINO BELLUNO(B152) - < Foglio 12 - Particella 253 - Subalterno 5 >  
VICOLO ADIGE Piano T-1 - 2

Ultima planimetria in atti