

**TRIBUNALE DI VERONA**  
**ESECUZIONI IMMOBILIARI**

**ALLEGATO FOTOGRAFICO**  
**FOTO ESTERNE**

Esecuzione Immobiliare	<b>Procedimento n. 279/2022 RE</b>
Giudice	<b>Dott.ssa Paola Salmaso</b>
Creditore Procedente	<b>MARTE SPV Srl</b> , cf 04634710265 con sede Conegliano TV con avv. Francesco Lovisetto di Padova
Creditore Intervenuto	
Parte Esecutata	

Esperto Estimatore: Arch. Patrizia Galante via Calvi 5, Verona

Mail [arch.galante@alice.it](mailto:arch.galante@alice.it) Tel 045.583096

Custode Giudiziario: Avv. Francesco Mendini, San Fermo 5, Verona

Mail [francescomendini@lumenlex.it](mailto:francescomendini@lumenlex.it) tel 045.8006684

Tribunale di Verona E.I. n. 279/2022 R.E.

Giudice: Dott.ssa Paola Salmaso

Esperto Estimatore: Arch. Patrizia Galante

Custode: Avv. Francesco Mendini



Tribunale di Verona E.I. n. 279/2022 R.E.  
Giudice: Dott.ssa Paola Salmaso  
Esperto Estimatore: Arch. Patrizia Galante  
Custode: Avv. Francesco Mendini



Tribunale di Verona E.I. n. 279/2022 R.E.  
Giudice: Dott.ssa Paola Salmaso  
Esperto Estimatore: Arch. Patrizia Galante  
Custode: Avv. Francesco Mendini



Tribunale di Verona E.I. n. 279/2022 R.E.  
Giudice: Dott.ssa Paola Salmaso  
Esperto Estimatore: Arch. Patrizia Galante  
Custode: Avv. Francesco Mendini



Tribunale di Verona E.I. n. 279/2022 R.E.  
Giudice: Dott.ssa Paola Salmaso  
Esperto Estimatore: Arch. Patrizia Galante  
Custode: Avv. Francesco Mendini



Tribunale di Verona E.I. n. 279/2022 R.E.  
Giudice: Dott.ssa Paola Salmaso  
Esperto Estimatore: Arch. Patrizia Galante  
Custode: Avv. Francesco Mendini



Tribunale di Verona E.I. n. 279/2022 R.E.  
Giudice: Dott.ssa Paola Salmaso  
Esperto Estimatore: Arch. Patrizia Galante  
Custode: Avv. Francesco Mendini







Tribunale di Verona E.I. n. 279/2022 R.E.  
Giudice: Dott.ssa Paola Salmaso  
Esperto Estimatore: Arch. Patrizia Galante  
Custode: Avv. Francesco Mendini

**TRIBUNALE DI VERONA**  
**ESECUZIONI IMMOBILIARI**

**ALLEGATO FOTOGRAFICO**  
**FOTO INTERNE LOTTO n 1**

Esecuzione Immobiliare	<b>Procedimento n. 279/2022 RE</b>
Giudice	<b>Dott.ssa Paola Salmaso</b>
Creditore Procedente	<b>MARTE SPV Srl</b> , cf 04634710265 con sede Conegliano TV con avv. Francesco Lovisetto di Padova
Creditore Intervenuto	[REDACTED]
Parte Esecutata	[REDACTED] [REDACTED] [REDACTED] [REDACTED] Con avv. Pinotti Gianluca di Ostiglia (Mn)

Esperto Estimatore: Arch. Patrizia Galante via Calvi 5, Verona

Mail [arch.galante@alice.it](mailto:arch.galante@alice.it) Tel 045.583096

Custode Giudiziario: Avv. Francesco Mendini, San Fermo 5, Verona

Mail [francescomendini@lumenlex.it](mailto:francescomendini@lumenlex.it) tel 045.8006684





Tribunale di Verona E.I. n. 279/2022 R.E.  
Giudice: Dott.ssa Paola Salmaso  
Esperto Estimatore: Arch. Patrizia Galante  
Custode: Avv. Francesco Mendini



Tribunale di Verona E.I. n. 279/2022 R.E.  
Giudice: Dott.ssa Paola Salmaso  
Esperto Estimatore: Arch. Patrizia Galante  
Custode: Avv. Francesco Mendini



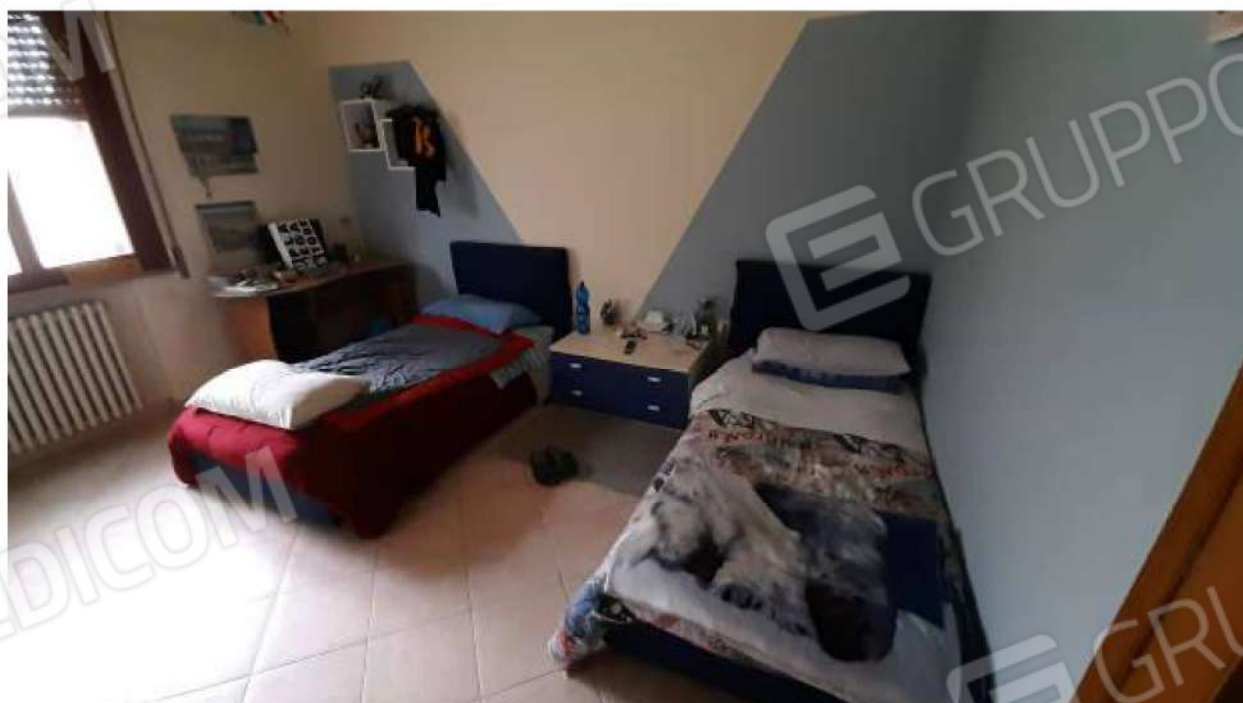

Tribunale di Verona E.I. n. 279/2022 R.E.  
Giudice: Dott.ssa Paola Salmaso  
Esperto Estimatore: Arch. Patrizia Galante  
Custode: Avv. Francesco Mendini



Tribunale di Verona E.I. n. 279/2022 R.E.  
Giudice: Dott.ssa Paola Salmaso  
Esperto Estimatore: Arch. Patrizia Galante  
Custode: Avv. Francesco Mendini







Tribunale di Verona E.I. n. 279/2022 R.E.  
Giudice: Dott.ssa Paola Salmaso  
Esperto Estimatore: Arch. Patrizia Galante  
Custode: Avv. Francesco Mendini





Tribunale di Verona E.I. n. 279/2022 R.E.  
Giudice: Dott.ssa Paola Salmaso  
Esperto Estimatore: Arch. Patrizia Galante  
Custode: Avv. Francesco Mendini





**TRIBUNALE DI VERONA**  
**ESECUZIONI IMMOBILIARI**

**ALLEGATO FOTOGRAFICO**  
**FOTO INTERNE LOTTO n 1**

Esecuzione Immobiliare	<b>Procedimento n. 279/2022 RE</b>
Giudice	<b>Dott.ssa Paola Salmaso</b>
Creditore Procedente	<b>MARTE SPV Srl</b> , cf 04634710265 con sede Conegliano TV con avv. Francesco Lovisetto di Padova
Creditore Intervenuto	[REDACTED]
Parte Esecutata	[REDACTED] [REDACTED] [REDACTED] [REDACTED] Con avv. Pinotti Gianluca di Ostiglia (Mn)

Esperto Estimatore: Arch. Patrizia Galante via Calvi 5, Verona

Mail [arch.galante@alice.it](mailto:arch.galante@alice.it) Tel 045.583096

Custode Giudiziario: Avv. Francesco Mendini, San Fermo 5, Verona

Mail [francescomendini@lumenlex.it](mailto:francescomendini@lumenlex.it) tel 045.8006684



Tribunale di Verona E.I. n. 279/2022 R.E.  
Giudice: Dott.ssa Paola Salmaso  
Esperto Estimatore: Arch. Patrizia Galante  
Custode: Avv. Francesco Mendini







Tribunale di Verona E.I. n. 279/2022 R.E.  
Giudice: Dott.ssa Paola Salmaso  
Esperto Estimatore: Arch. Patrizia Galante  
Custode: Avv. Francesco Mendini



Tribunale di Verona E.I. n. 279/2022 R.E.  
Giudice: Dott.ssa Paola Salmaso  
Esperto Estimatore: Arch. Patrizia Galante  
Custode: Avv. Francesco Mendini





Tribunale di Verona E.I. n. 279/2022 R.E.  
Giudice: Dott.ssa Paola Salmaso  
Esperto Estimatore: Arch. Patrizia Galante  
Custode: Avv. Francesco Mendini





Tribunale di Verona E.I. n. 279/2022 R.E.  
Giudice: Dott.ssa Paola Salmaso  
Esperto Estimatore: Arch. Patrizia Galante  
Custode: Avv. Francesco Mendini



Tribunale di Verona E.I. n. 279/2022 R.E.  
Giudice: Dott.ssa Paola Salmaso  
Esperto Estimatore: Arch. Patrizia Galante  
Custode: Avv. Francesco Mendini





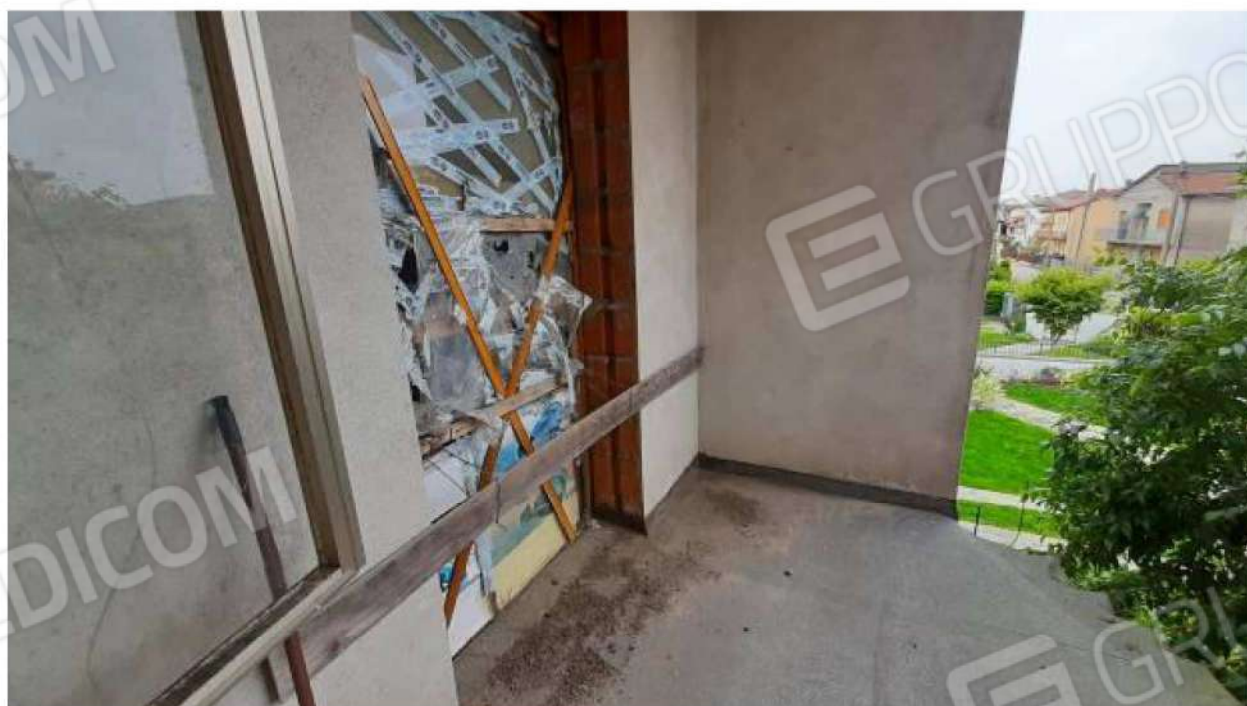

Tribunale di Verona E.I. n. 279/2022 R.E.  
Giudice: Dott.ssa Paola Salmaso  
Esperto Estimatore: Arch. Patrizia Galante  
Custode: Avv. Francesco Mendini

