

Documentazione fotografica - Coni Fotografici

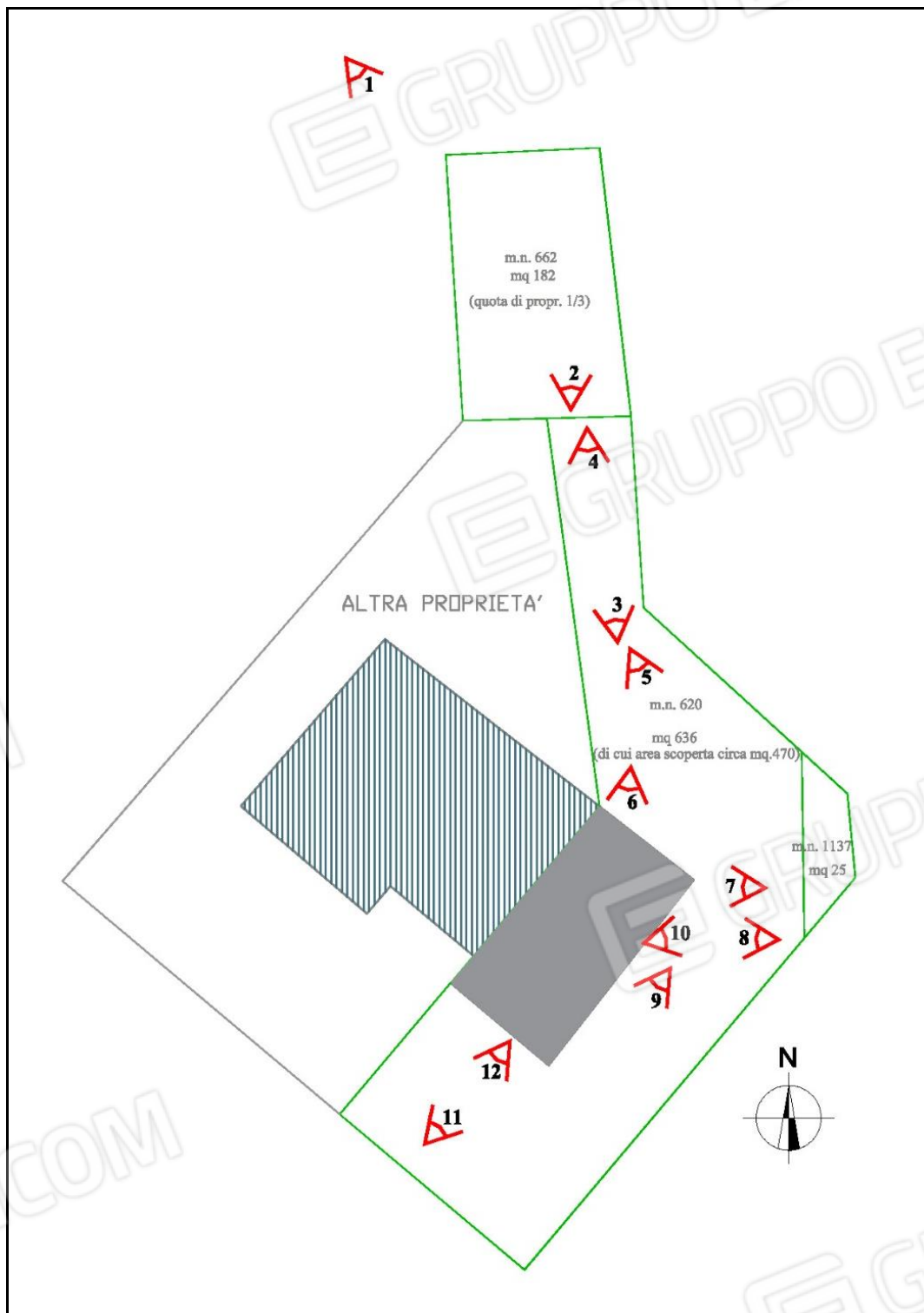

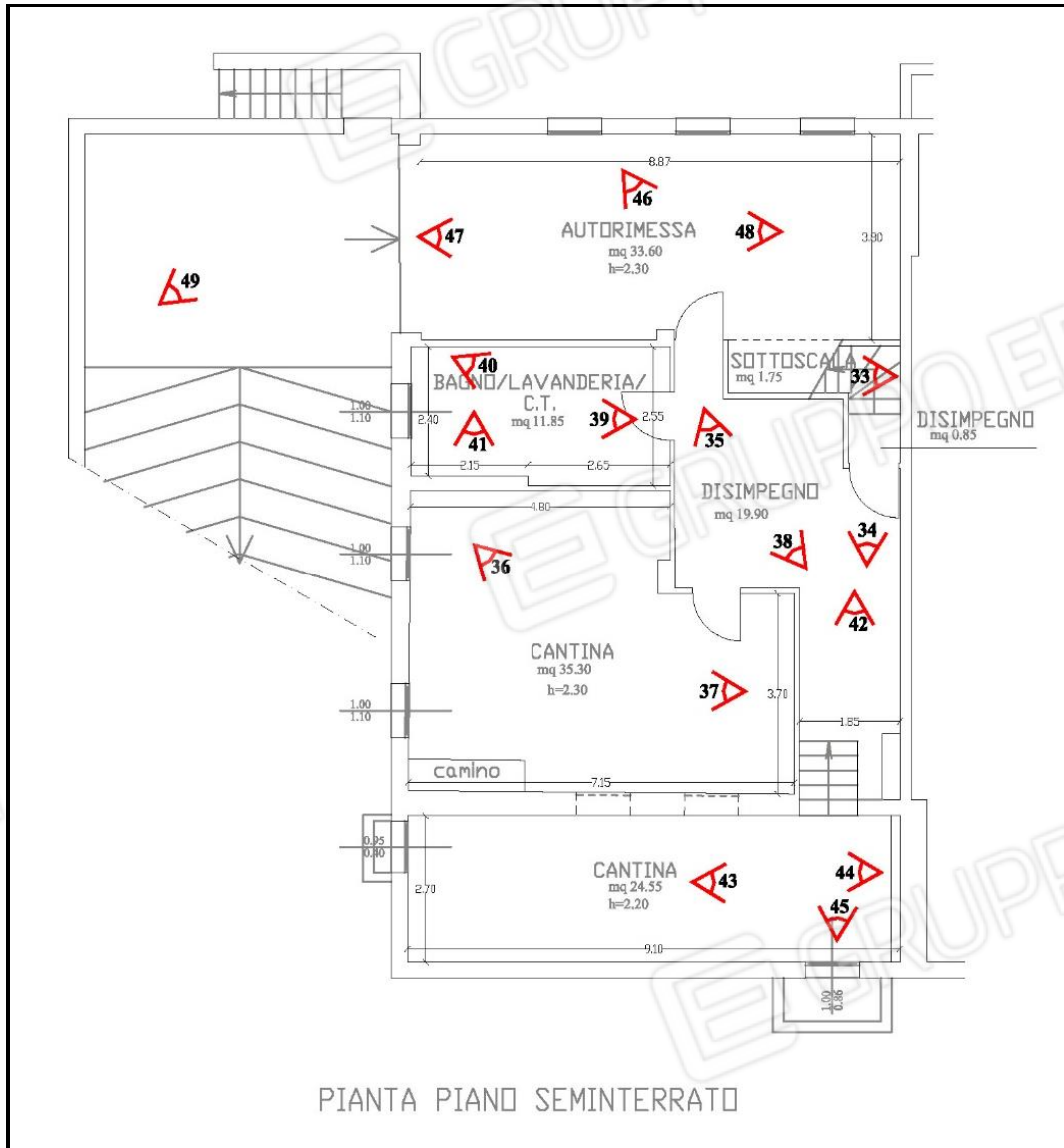

Tribunale di Verona E.I. n. 76/23 R.E. con riunione procedura E.I. n. 245/23 R.E.  
 Giudice: dott. Paola Salmaso  
 Esperto stimatore: arch. Giuliana Raimondi  
 Custode: avv. Nicola Ottaviani

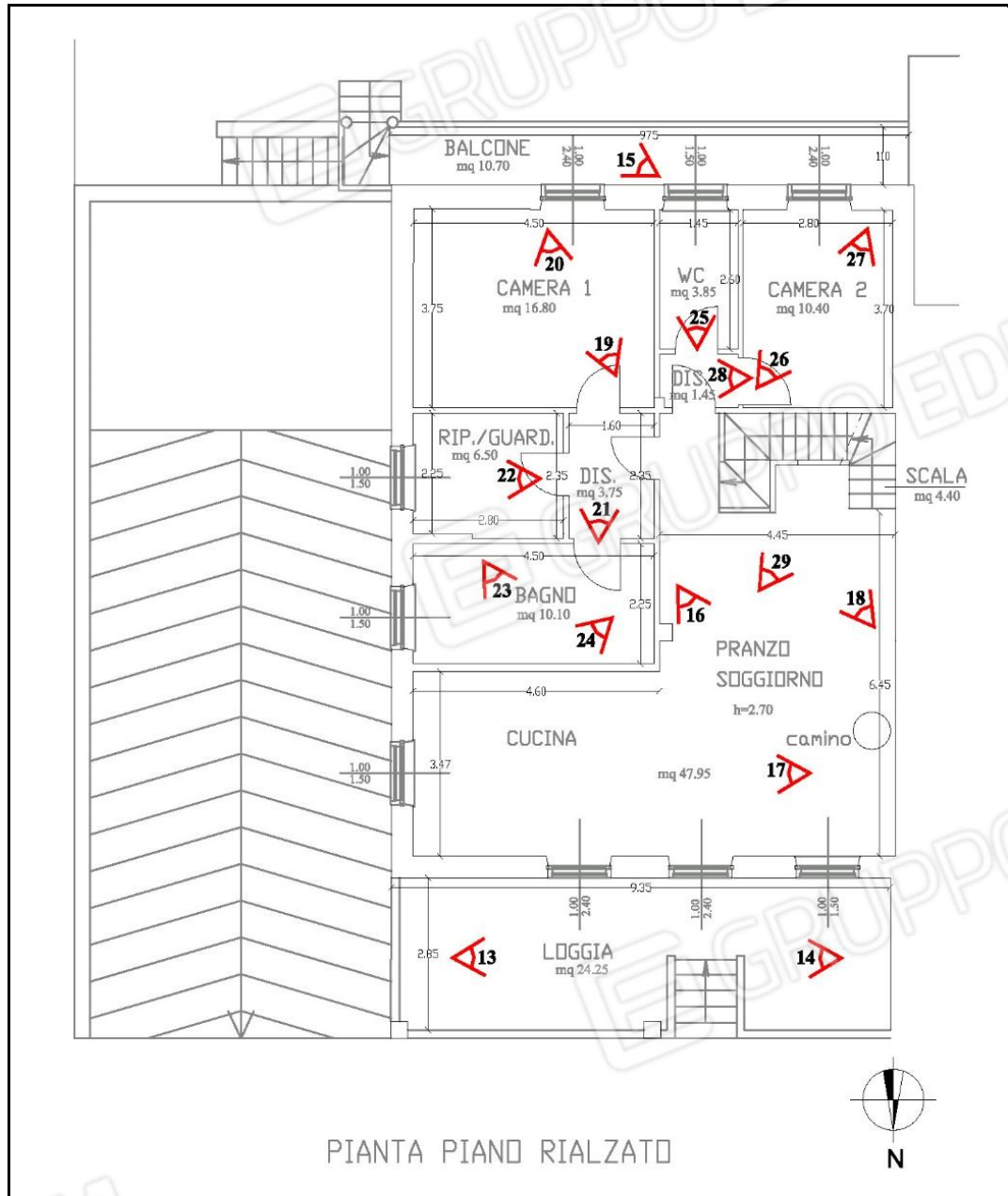

Tribunale di Verona E.I. n. 76/23 R.E. con riunione procedura E.I. n. 245/23 R.E.  
 Giudice: dott. Paola Salmaso  
 Esperto stimatore: arch. Giuliana Raimondi  
 Custode: avv. Nicola Ottaviani

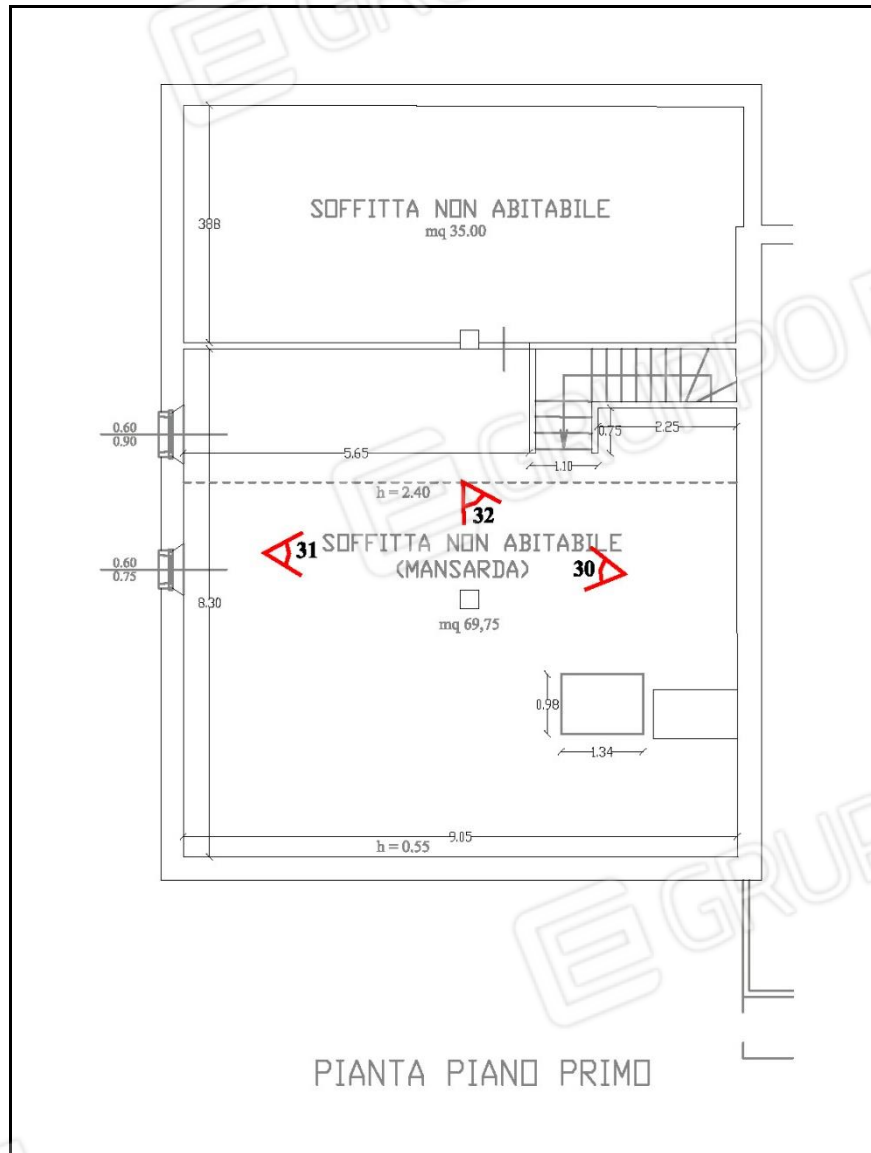



01

Accesso agli immobili in Via Diaz, n. 42



02

Striscia di terreno, identificata con il m.n. 662, Foglio 19 - (proprietà 1/3)



03

Vista degli accessi,  
carrabile e pedonale, dall'interno della proprietà



04



05



06

Prospetto edificio – lato nord



07



08

Prospetto edificio – lato est





09

Scivolo di accesso al garage



10

Vista dall'alto dello scivolo di accesso al garage



11

Prospetto edificio con giardino – lato sud



12

Vista giardino – lato sud



13

Loggia



14

Scala esterna di accesso all'unità edilizia



15



16



17

Tribunale di Verona E.I. n. 76/23 R.E. con riunione procedura E.I. n. 245/23 R.E.  
Giudice: dott. Paola Salmaso  
Esperto stimatore: arch. Giuliana Raimondi  
Custode: avv. Nicola Ottaviani



18

Soggiorno con cucina



19

Camera 1



20

Camera 1



21

Disimpegno



22 Ripostiglio/Guardaroba



23 Bagno



24 Bagno



25 wc

Tribunale di Verona E.I. n. 76/23 R.E. con riunione procedura E.I. n. 245/23 R.E.  
Giudice: dott. Paola Salmaso  
Esperto stimatore: arch. Giuliana Raimondi  
Custode: avv. Nicola Ottaviani



26



28

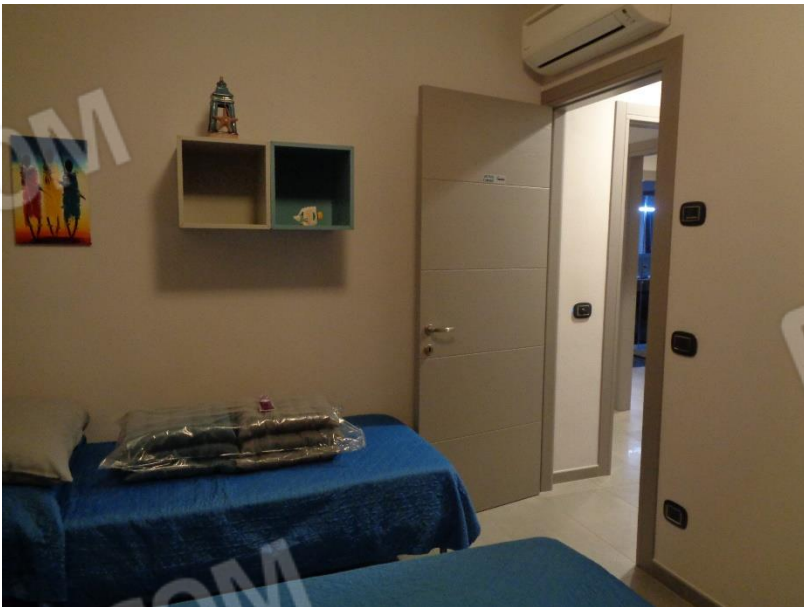

27

Camera 2 con piccola area disimpegno antistante





29

Scala di accesso al piano primo-soffitta



30

Soffitta



31

Soffitta

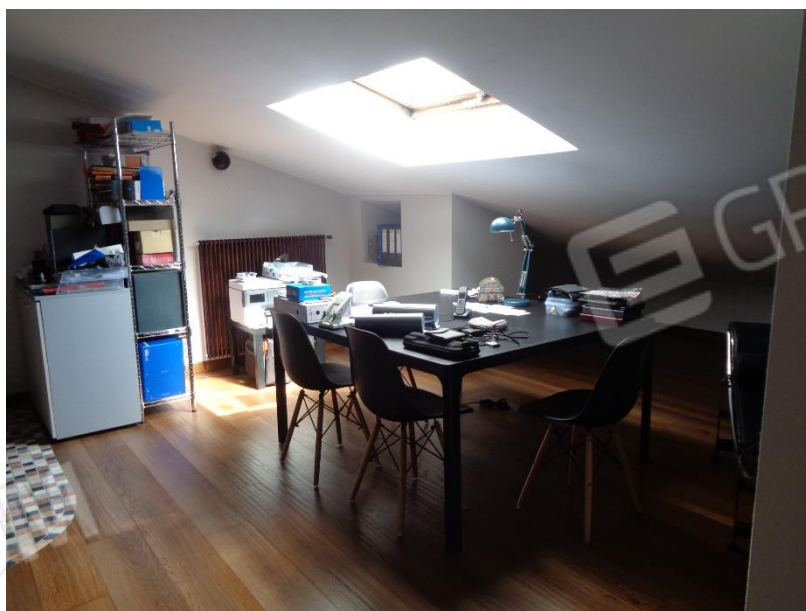

32

Soffitta



33



34

Scala e Porta di accesso al piano seminterrato



35



36

Cantina al piano seminterrato



37

Cantina al piano seminterrato



38

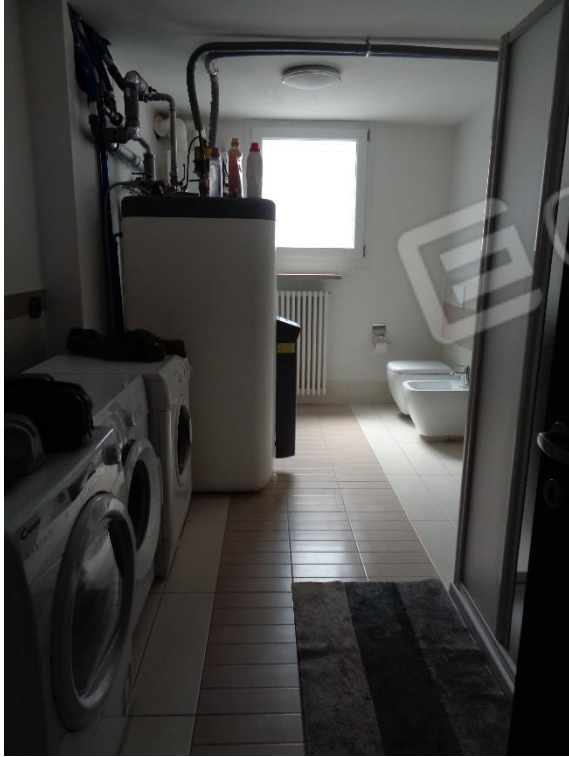

39



40



41 Bagno-Lavanderia-centrale termica



42



43 Cantina

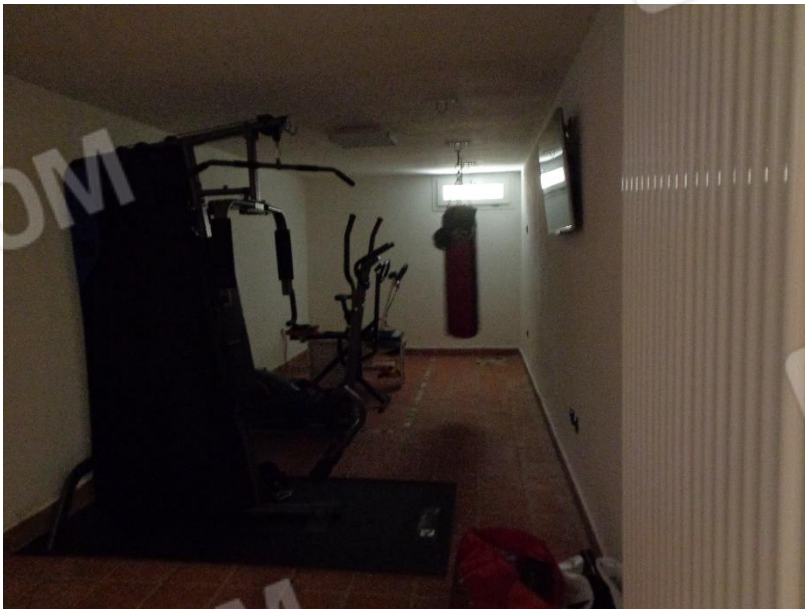

44 Cantina

45





46



47

Garage





48



49

Accesso al garage



Vista aerea edificio