

RILIEVO FOTOGRAFICO DEI LUOGHI OGGETTO DELLA STIMA

foto 01 - Aerofoto SITP – corografia generale di Colognola ai Colli (VR)	1
foto 02 - Aerofoto Google – coni visuali delle foto esterne – scala <i>apx 1:1000</i>	2
foto 03 - Prospetto ovest del Condominio EX GRATTACIELO in via Montanara n. 4 a Colognola ai Colli	2
foto 04 - Scorcio dell'angolo sud est dell'edificio con l'unità staggita al piano 1° (al centro nella foto)	3
foto 5 - L'angolo sud ovest del condominio	3
foto 6 - Vista da sud est del fianco sud dell'edificio	3
foto 7 - I prospetti sud e est con l'unità staggita a p. 1.....	3
foto 8 - L'ingresso condominiale in via Montanara n. 4	3
foto 09 - APPARTAMENTO in via Montanara 4, piano 1°, soggiorno - vista dall'interno del soggiorno.....	4
foto 10 - Vista del corridoio con l'ingresso dell'unità.....	4
foto 11 - Scorcio della parete attrezzata della cucina.....	4
foto 12 - Vista interna della cucina	4
foto 13 - Vista da est della terrazza esclusiva	4
foto 14 - APPARTAMENTO in via Montanara 4, piano 1°, bagno T con finestra sul prospetto sud (retro)	5
foto 15 - Vista del letto 1 con finestra sul fianco sud	5
foto 16 - Particolare della parete sud del letto 1	5
foto 17 - Vista del letto 2 con finestra sul fianco sud	5
foto 18 - Scorcio interno del W.C. e lavanderia.....	5
foto 19 - APPARTAMENTO in via Montanara 4, piano S2, autorimessa m.n. 1381 sub 18	6
foto 20 - Vista da sud della corsia di manovra.....	6
foto 21 - Interno dell'autorimessa m.n. 1381 sub 18.....	6
foto 22 - Utenza elettrica connessa (Zoran)	6
foto 23 - La rampa d'accesso carraio sul lato est	6

foto 1 - Aerofoto SITP – corografia generale di Colognola ai Colli (VR)



via Montanara, 4

scala apx 1:20.000

foto 2 - Aerofoto Google – coni visuali delle foto esterne – scala apx 1:1000



foto 3 - Prospetto ovest del Condominio EX GRATTACIELO in via Montanara n. 4 a Colognola ai Colli



foto 4 - Scorcio dell'angolo sud est dell'edificio con l'unità staggita al piano 1° (al centro nella foto)

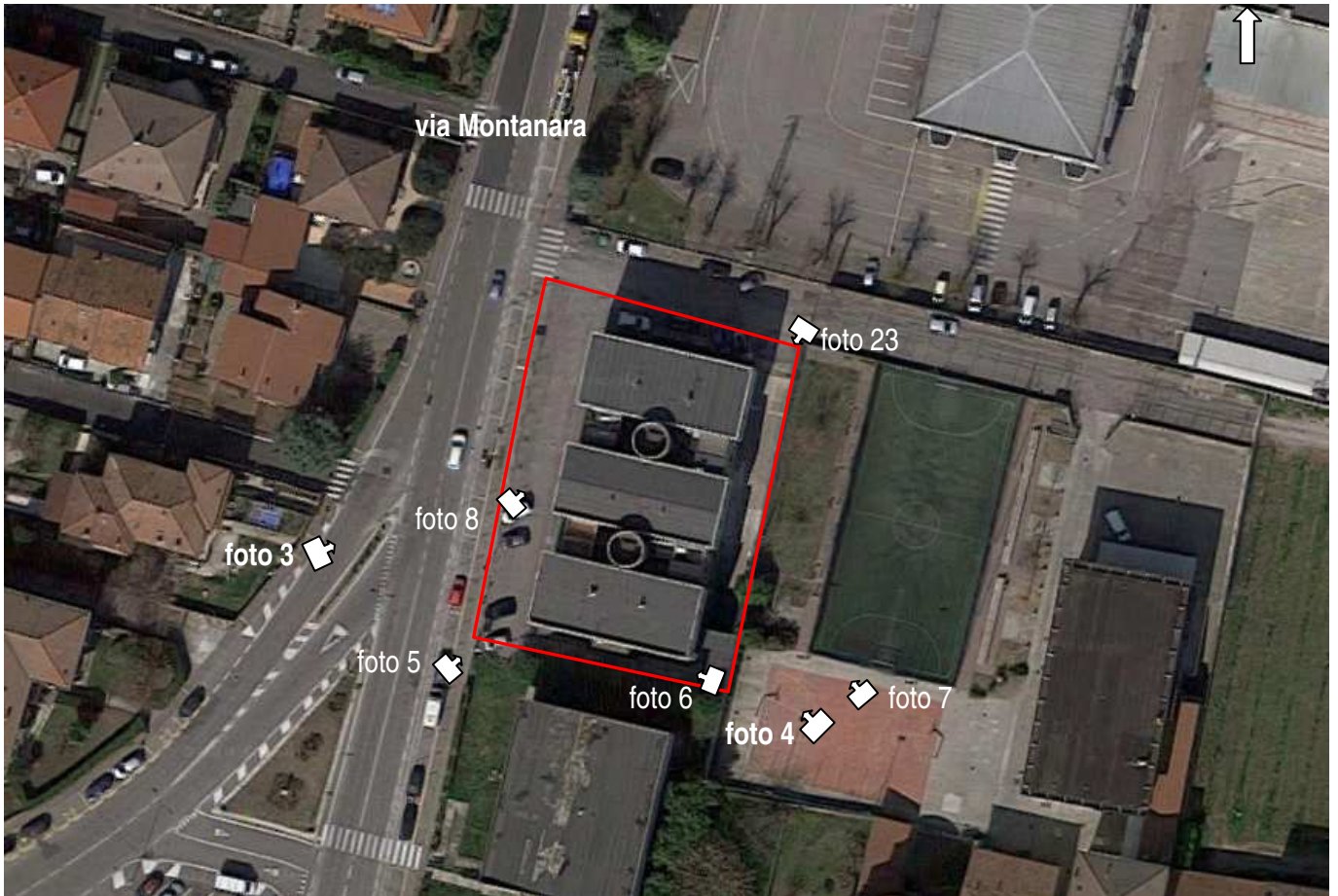

foto 5 - L'angolo sud ovest del condominio



foto 6 - Vista da sud est del fianco sud dell'edificio



foto 7 - I prospetti sud e est con l'unità staggita a p. 1



foto 8 - L'ingresso condominiale in via Montanara n. 4

APPARTAMENTO IN VIA MONTANARA n. 4 – PIANO PRIMO, zona giorno



foto 9 - APPARTAMENTO in via Montanara 4, piano 1°, soggiorno - vista dall'interno del soggiorno



foto 10 - Vista del corridoio con l'ingresso dell'unità



foto 11 - Scorcio della parete attrezzata della cucina



foto 12 - Vista interna della cucina



foto 13 - Vista da est della terrazza esclusiva

APPARTAMENTO IN VIA MONTANARA n. 4 – PIANO PRIMO, zona notte



foto 14 - APPARTAMENTO in via Montanara 4, piano 1°, bagno T con finestra sul fianco sud

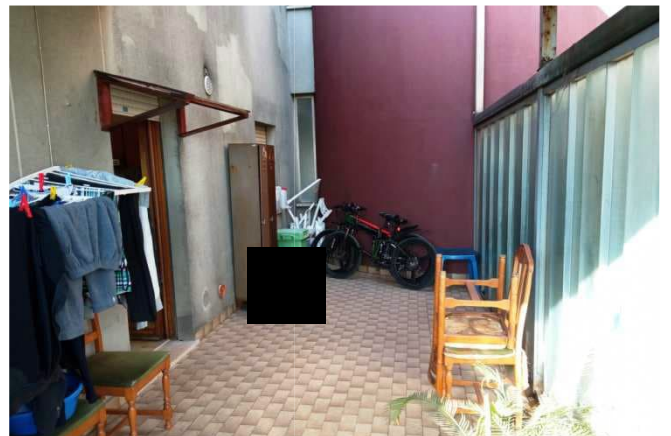

foto 15 - Vista del letto 1 con finestra sul fianco sud



foto 16 - Particolare della parete sud del letto 1



foto 17 - Vista del letto 2 con finestra sul fianco sud



foto 18 - Scorcio interno del W.C. e lavanderia

APPARTAMENTO IN VIA MONTANARA n. 4 – 2° PIANO SCANTINATO



foto 19 - APPARTAMENTO in via Montanara 4, piano S2, autorimessa m.n. 1381 sub 18



foto 20 - Vista da sud della corsia di manovra



foto 21 - Interno dell'autorimessa m.n. 1381 sub 18



foto 22 - Utenza elettrica connessa ()



foto 23 - La rampa d'accesso carraio sul lato est