



Catasto fabbricati
Visura attuale per immobile
Situazione degli atti informatizzati al 12/02/2022



Immobile di catasto fabbricati



Causali di aggiornamento ed annotazioni

Informazioni riportate negli atti del catasto al 12/02/2022

Dati identificativi: Comune di **VILLAFRANCA DI VERONA (L949) (VR)**

Foglio 11 Particella 1081 Subalterno 1

Busta mod.58: 10104

Classamento:

Rendita: Euro 1.962,54

Categoria D/1^a)

Indirizzo: VIA STAFFALI Piano S1-T - 1-2

Ultimo atto di aggiornamento: VARIAZIONE NEL CLASSAMENTO del 26/06/2009 Pratica n. VR0233025 in atti dal 26/06/2009 VARIAZIONE DI CLASSAMENTO (n. 26785.1/2009)

Annotazioni: Classamento e rendita non rettificati entro dodici mesi dalla data di iscrizione in atti della dichiarazione (D.M. 701/94)

> **Dati identificativi**

Comune di **VILLAFRANCA DI VERONA (L949) (VR)**

Foglio 11 Particella 1081 Subalterno 1

COSTITUZIONE del 18/12/1997 in atti dal 18/12/1997 (n. D05930.1/1997)

Particelle corrispondenti al catasto terreni

Comune di **VILLAFRANCA DI VERONA (L949) (VR)**

Foglio 11 Particella 1081

> **Indirizzo**

VIA STAFFALI Piano S1-T - 1-2

COSTITUZIONE del 18/12/1997 in atti dal 18/12/1997 (n. D05930.1/1997)

> **Dati di classamento**

Rendita: Euro 1.962,54
Categoria D/1^a)

VARIAZIONE NEL CLASSAMENTO del 26/06/2009
Pratica n. VR0233025 in atti dal 26/06/2009
VARIAZIONE DI CLASSAMENTO (n. 26785.1/2009)

Annotazioni: Classamento e rendita non rettificati
entro dodici mesi dalla data di iscrizione in atti della
dichiarazione (D.M. 701/94)

> **Intestazione attuale dell'immobile - totale intestati: 1**

> 1. [REDACTED]
[REDACTED]
[REDACTED] 1)

1. COSTITUZIONE del 18/12/1997 in atti dal
18/12/1997 (n. D05930.1/1997)

Visura telematica

Tributi speciali: Euro 0,90

Legenda

a) D/1: Opifici

Catasto fabbricati
Visura attuale per immobile
Situazione degli atti informatizzati al 12/02/2022



Immobile di catasto fabbricati



Causali di aggiornamento ed annotazioni

Informazioni riportate negli atti del catasto al 12/02/2022

Dati identificativi: Comune di **VILLAFRANCA DI VERONA (L949) (VR)**

Foglio 11 Particella 1081 Subalterno 2

Busta mod.58: **10104**

Classamento:

Rendita: **Euro 832,79**

Categoria **A/2^a**, Classe **6**, Consistenza **7,5 vani**

Indirizzo: VIA STAFFALI Piano S1-3

Dati di superficie: Totale: **251 m²** Totale escluse aree scoperte ^{b)}: **242 m²**

Ultimo atto di aggiornamento: VARIAZIONE NEL CLASSAMENTO del 26/06/2009 Pratica n. VR0233026 in atti dal 26/06/2009 VARIAZIONE DI CLASSAMENTO (n. 26786.1/2009)

Annotazioni: Classamento e rendita non rettificati entro dodici mesi dalla data di iscrizione in atti della dichiarazione (D.M. 701/94)

> **Dati identificativi**

Comune di **VILLAFRANCA DI VERONA (L949) (VR)**

Foglio 11 Particella 1081 Subalterno 2

COSTITUZIONE del 18/12/1997 in atti dal 18/12/1997 (n. D05930.1/1997)

Particelle corrispondenti al catasto terreni

Comune di **VILLAFRANCA DI VERONA (L949) (VR)**

Foglio 11 Particella 1081

> **Indirizzo**

VIA STAFFALI Piano S1-3

COSTITUZIONE del 18/12/1997 in atti dal 18/12/1997 (n. D05930.1/1997)

> **Dati di classamento**

Rendita: **Euro 832,79**
Categoria **A/2^a**, Classe **6**, Consistenza **7,5 vani**

VARIAZIONE NEL CLASSAMENTO del 26/06/2009
Pratica n. VR0233026 in atti dal 26/06/2009
VARIAZIONE DI CLASSAMENTO (n. 26786.1/2009)

Annotazioni: Classamento e rendita non rettificati
entro dodici mesi dalla data di iscrizione in atti della
dichiarazione (D.M. 701/94)

> **Dati di superficie**

Totale: **251 m²**
Totale escluse aree scoperte ^{b)}: **242 m²**

Superficie di impianto pubblicata il 09/11/2015
Dati relativi alla planimetria: data di presentazione
01/12/1997, prot. n. D5930

> **Intestazione attuale dell'immobile - totale intestati: 1**

> 

1. COSTITUZIONE del 18/12/1997 in atti dal
18/12/1997 (n. D05930.1/1997)

Visura telematica

Tributi speciali: Euro 0,90

Legenda

a) A/2: Abitazioni di tipo civile

b) Escluse le "superfici di balconi, terrazzi e aree scoperte pertinenziali e accessorie, comunicanti o non comunicanti"
- cfr. Provvedimento del Direttore dell'Agenzia delle Entrate 29 marzo 2013

Catasto terreni
Visura attuale per immobile
Situazione degli atti informatizzati al 12/02/2022



Immobile di catasto terreni



Causali di aggiornamento ed annotazioni

Informazioni riportate negli atti del catasto al 12/02/2022

Dati identificativi: Comune di VILLAFRANCA DI VERONA (L949) (VR)

Foglio 11 Particella 1081

Classamento:

Particella con destinazione: ENTE URBANO

Superficie: 4.833 m²

Ultimo atto di aggiornamento: Tipo Mappale del 17/09/2004 Pratica n. VR0045872 in atti dal 17/09/2004 (n. 45872.1/1997)

> **Dati identificativi**

Comune di VILLAFRANCA DI VERONA (L949) (VR)

Foglio 11 Particella 1081

Aree di enti urbani e promiscui - Partita speciale 1

Unità immobiliari corrispondenti al catasto fabbricati

Comune di VILLAFRANCA DI VERONA (L949) (VR)

Foglio 11 Particella 1081

Variazione del 17/09/2004 Pratica n. VR0045872 in atti dal 17/09/2004 (n. 45872.1/1997)

> **Dati di classamento**

Particella con destinazione: ENTE URBANO

Superficie: 4.833 m²

Variazione del 17/09/2004 Pratica n. VR0045872 in atti dal 17/09/2004 (n. 45872.1/1997)

> **Altre variazioni**

Tipo Mappale del 17/09/2004 Pratica n. VR0045872 in
atti dal 17/09/2004 (n. 45872.1/1997)

Visura telematica

Tributi speciali: Euro 0,90

DIREZIONE GENERALE DEL CATASTO E DEI SERVIZI TECNICI CATASTALI
NUOVO CATASTO EDILIZIO URBAN

Planimetria dell'immobile situato nel C. [redacted] Via Staffali
Ditta [redacted] s.p.a. - Villafranca di Verona
Allegata alla dichiarazione presentata all'Ufficio Tecnico Erariale di Verona

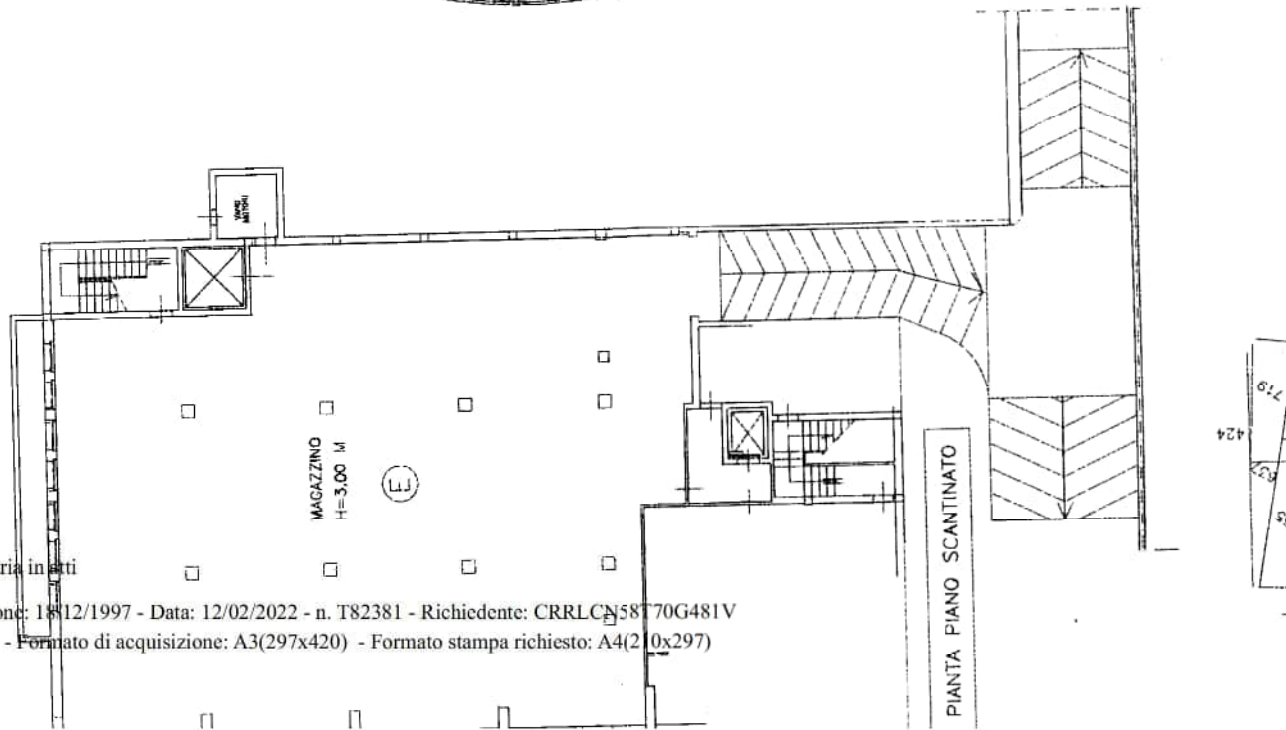

PIANTA PIANO SCANTINATO

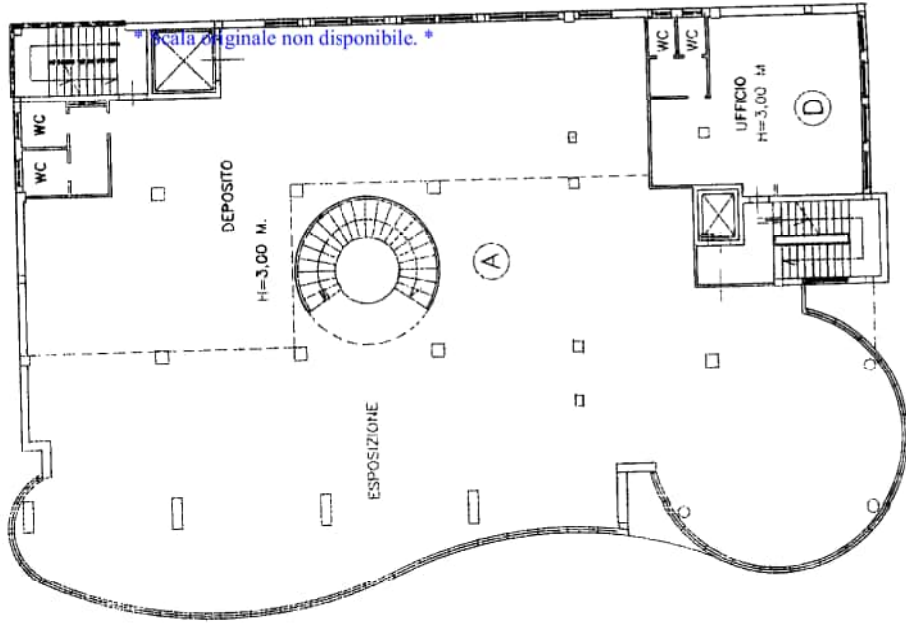

PIANTA PIANO SECONDO

O.R.

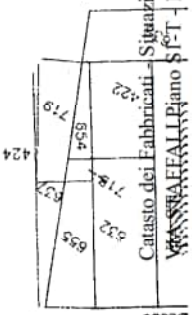

Catasto dei Fabbricati - Situazione al 12/02/2022 - Comune di VILLAFRANCA DI VERONA (L.949) - < Foglio 11 - Particella 1081 - Subalterno 1 >
VILLAfranca di Verona - Catasto - Foglio 11 - Particella 1081 - Subalterno 1 >
SCALA 1:2000

Ultima planimetria in atti

DIREZIONE GENERALE DEL CATASTO E DEI SERVIZI IFTI
NUOVO CATASTO EDILIZIO

(R. DECRETO-LEGGI 12 APRILE 1999, N. 64)

Planimetria dell'immobile situato nel Comune di Villafranca di Verona, Via St...

Ditta

Allegata alla dichiarazione presentata all'Ufficio Tecnico Edilizio di VILLAFRANCA DI VERONA

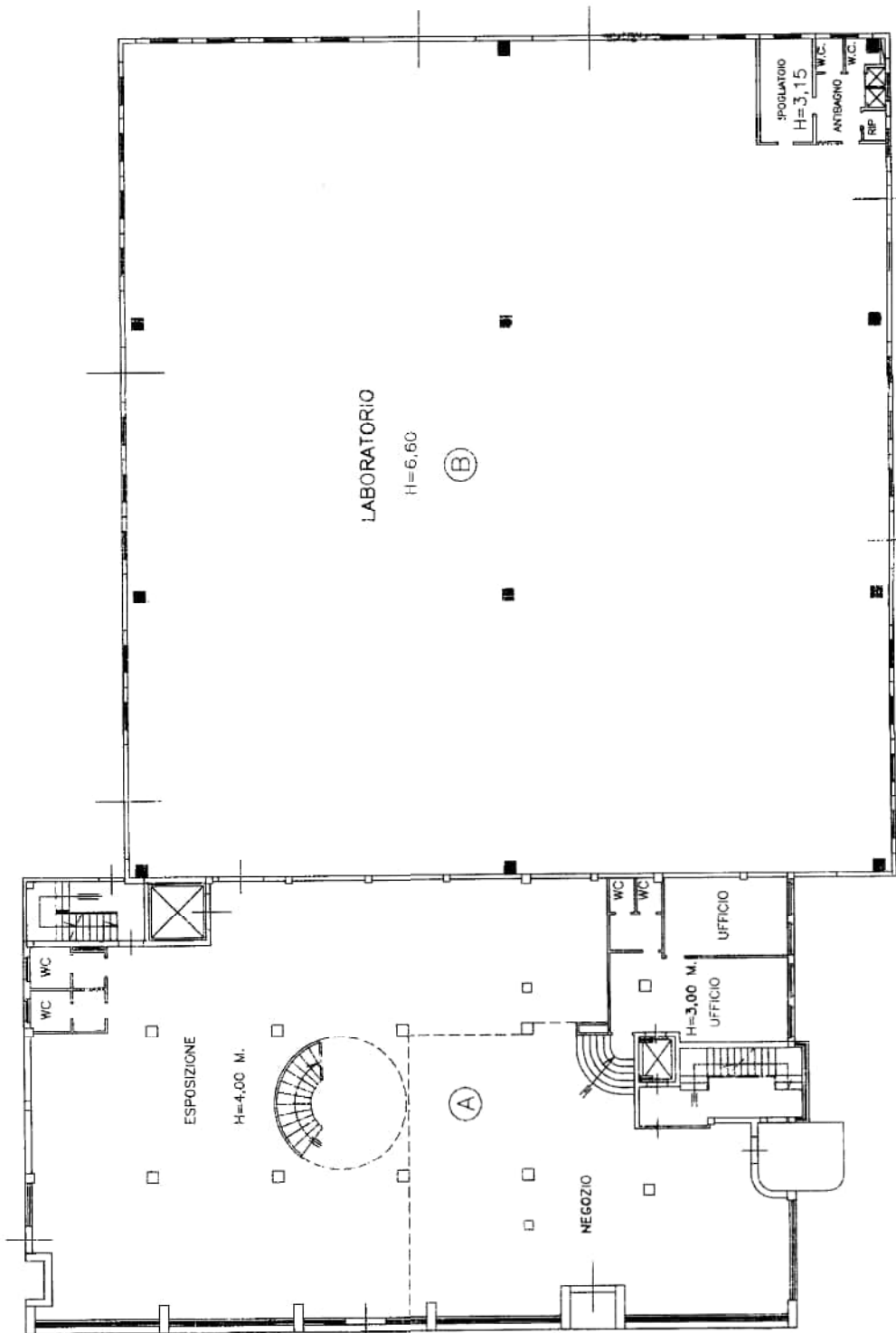

PIANTA PIANO TERRA

* Scala originale non disponibile.

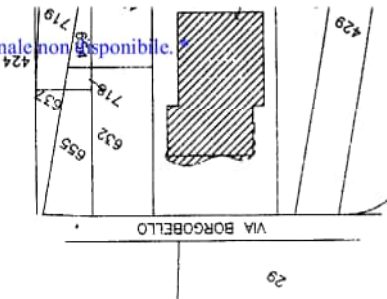

SCALA 1:2000
COMUNE DI VILLAFRANCA
FOGLIO 11
MAPP.N. 1081
SUB. 1

MODULARIO
F. riq. rend. 497



MINISTERO DELLE FINANZE
DIPARTIMENTO DEL TERRITORIO

CATASTO EDILIZIO URBANO (RDL 13-4-1939, n. 652)

MOD. BN (CEU)

LIRE
500

Planimetria di u.i.u. in Comune di Villafranca di Vr via Staffali CIV

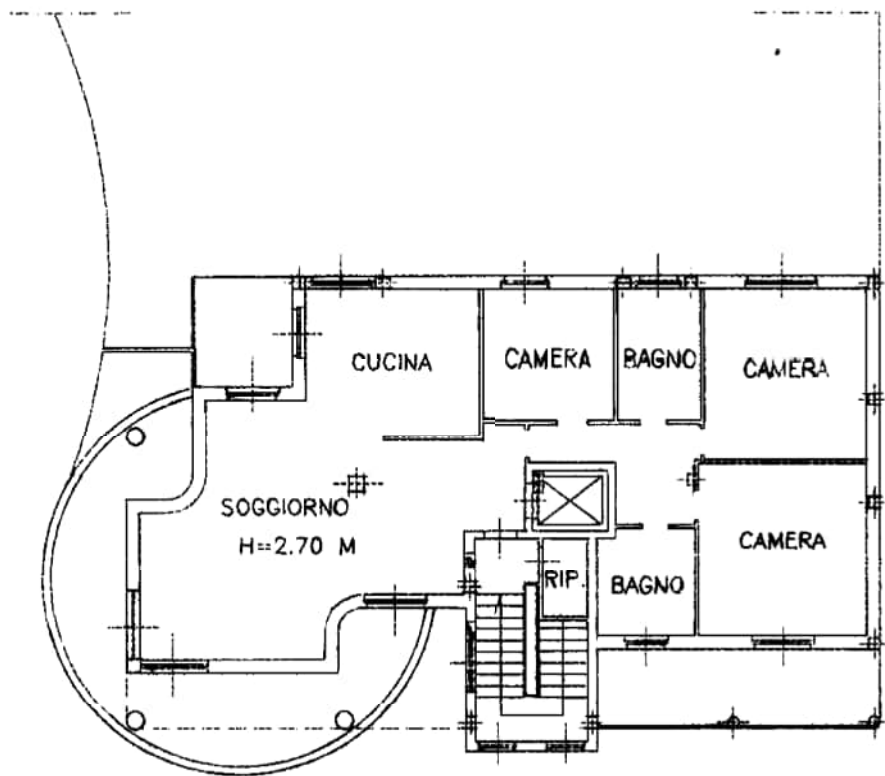

PIANTA PIANO TERZO

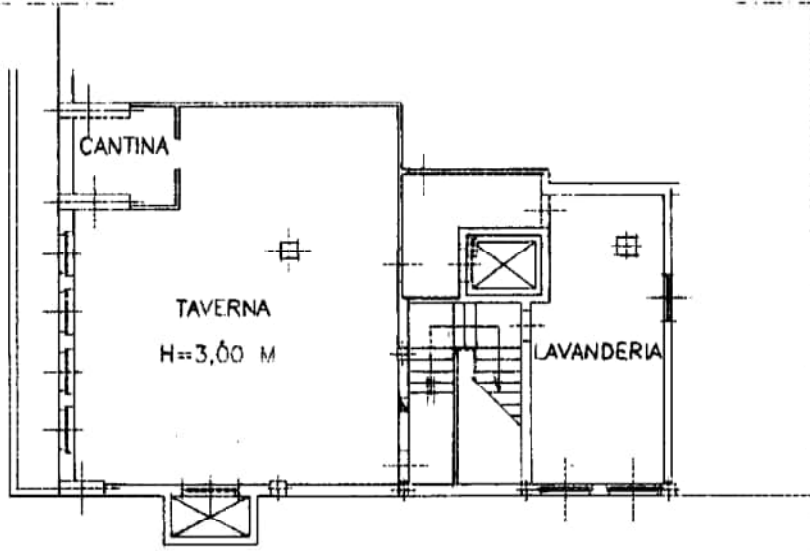

PIANTA PIANO SCANTINATO

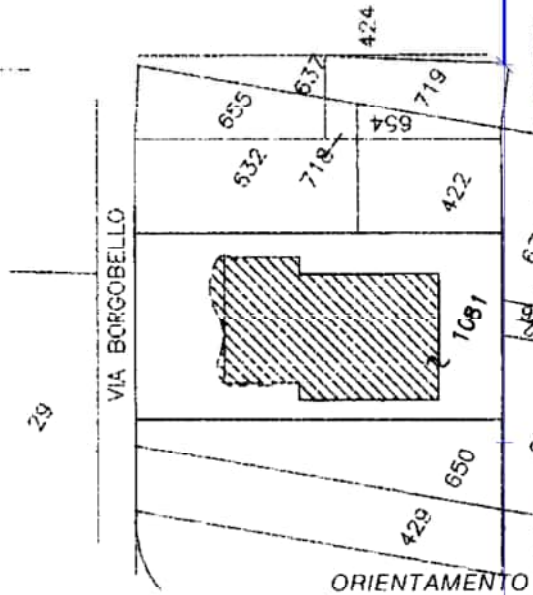

ESTRATTO DI MAPPA
SCALA 1:2000



SCALA DI 1:2000

Dichiarazione di N.C.
Denuncia di variazione
Ultima planimetria in atti

Compilata dal Geometra
(Titolo, cognome e nome)
Cunego Severino

RISERVATO ALL'UFFICIO

Data presentazione: 01/12/1997 - Data: 12/02/2022 - n. T82382 - Richiedente: CRRLCN58T70G481V
Totale schede: 1 - Formato di acquisizione: A4(210x297) in formato standard - n. 1081 sub. 2
data: 12/02/2022 Firma: *[Signature]*

Catasto di Fabbricati - Situazione al 12/02/2022 - Comune di VILLAFRANCA DI VERONA (L.949) - < Foglio 11 - Particella 1081 - Subalterno 2 >
Via STAFFALI Piano S1-3

MODULARIO
F. - Catasto - 431



MINISTERO DELLE FINANZE
DIPARTIMENTO DEL TERRITORIO

Mod. EP/1 CEU

Ufficio Tecnico Erariale di VERONA

ELABORATO PLANIMETRICO

Pag. n. 1 di 5

Ubicazione e riferimenti catastali dell'immobile		
Comune <u>VILLAFRANCA DI VERONA</u>	C.T. Sez.	Fgl. <u>11</u> Mapp. <u>1081</u>
Via/piazza <u>STAFFALI</u> n.	C.E.U. Sez.	Fgl. <u>11</u> Mapp. <u>1081</u>
ESTRATTO DI MAPPA	scala 1: <u>2000</u>	Tipo mappale n. <u>45872</u> del <u>17/6/1997</u>

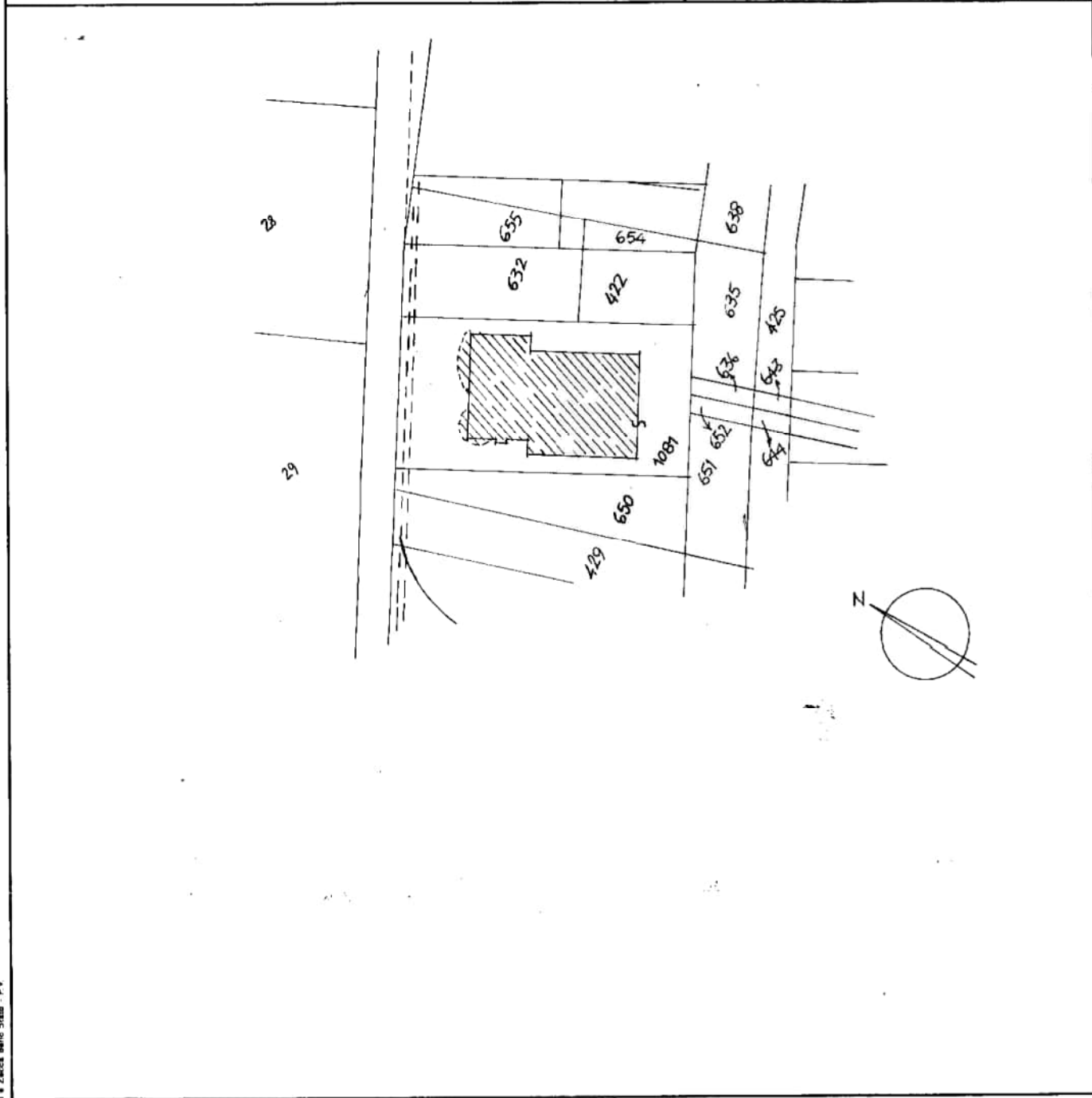

Riservato all'Ufficio Tecnico Erariale Protocollo Sostituisce il presente mod. EP/1 prot. Annullato e sostituito dal mod. EP/1 prot.	L'operatore	IL TECNICO data firma e timbro
	Ultima planimetria in atti Data presentazione: 01/12/1997 - Data: 12/02/2022 - n. T82503 - Richiedente: Telematico Totale schede: 5 - Formato di acquisizione: A4(210x297) - Formato stampa richiesto: A4(210x297) - Fattore di scala non utilizzabile	

Elaborato Planimetrico - Catasto dei Fabbricati - Situazione al 12/02/2022 - Comune di VILLAFRANCA DI VERONA(L949) - < Foglio 11 Particella 1081 >



Ufficio Tecnico Erariale di VERONA

ELABORATO PLANIMETRICO

Pag. n. 2 di 5

Comune	Sezione	Foglio	Numero	Tipo mappale n.	del
VILAFRANCA DI VR		11	1081	45872	17/6/1997

DIMOSTRAZIONE GRAFICA DEI SUBALTERNI ASSEGNATI

scala 1: 500

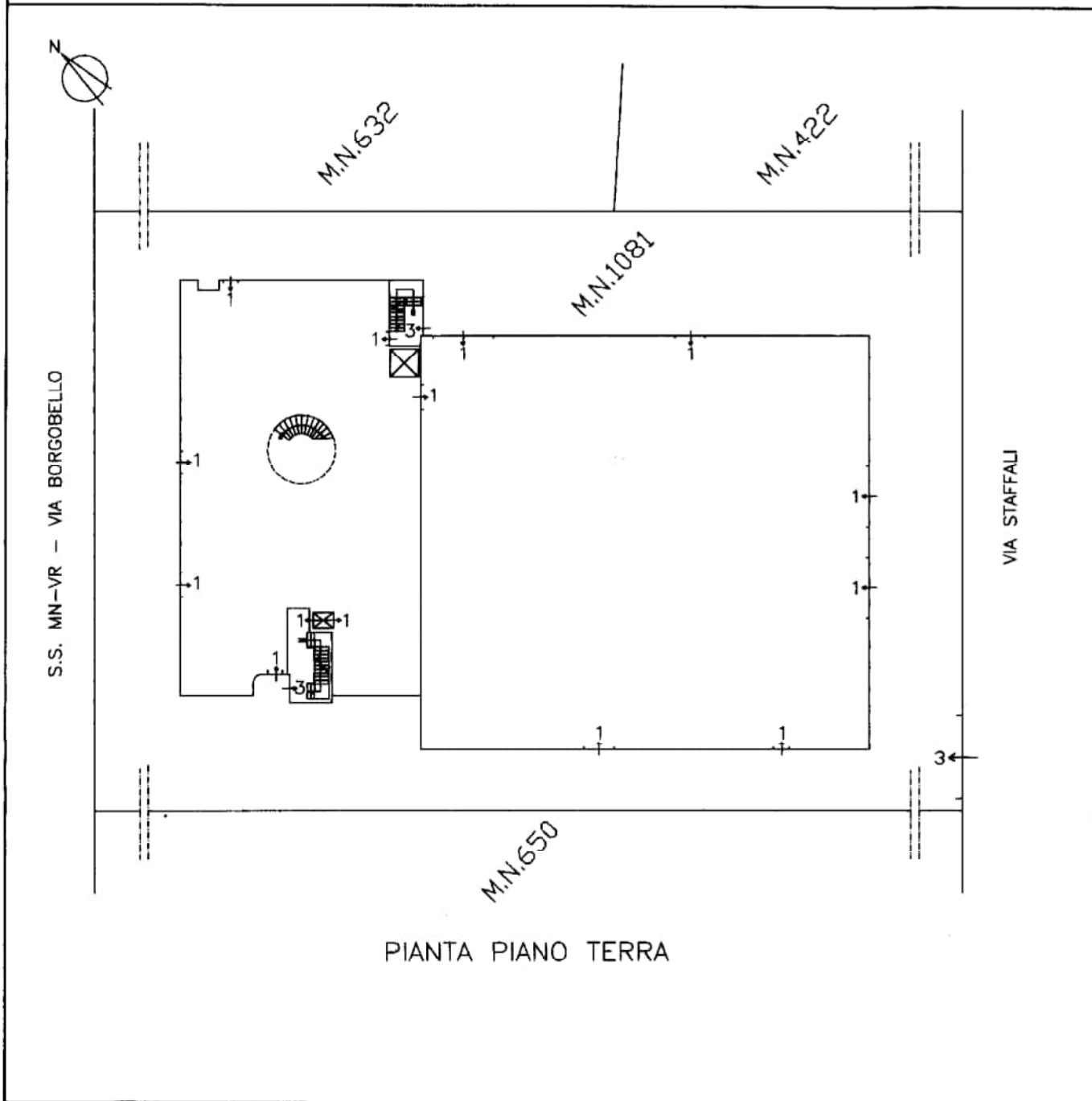

PIANTA PIANO TERRA

Riservato all'Ufficio Tecnico Erariale

L'operatore

IL TECNICO

Protocollo

6. 1337

data

Sostituisce il presente mod. EP/2 prot.

Annullo e sostituito dal mod. EP/2 prot.

[Signature]
firma e timbro

Ultima planimetria in atti

Data presentazione: 01/12/1997 - Data: 12/02/2022 - n. T82503 - Richiedente: Telematico

Totale schede: 5 - Formato di acquisizione: A4(210x297) - Formato stampa richiesto: A4(210x297) - Fattore di scala non utilizzabile

Elaborato Planimetrico - Catasto dei Fabbricati - Situazione al 12/02/2022 - Comune di VILAFRANCA DI VERONA(L949) - < Foglio 11 Particella 1081 >

MODULARIO
F. - Catasto - 432



MINISTERO DELLE FINANZE
DIPARTIMENTO DEL TERRITORIO

Mod. EP/2 CEU

Ufficio Tecnico Erariale di VERONA

ELABORATO PLANIMETRICO

Pag. n. 3, di 5

Comune	Sezione	Foglio	Numero	Tipo mappale n.	del
VILLAFRANCA DI VR		11	1081	45872	17/6/1997

DIMOSTRAZIONE GRAFICA DEI SUBALTERNI ASSEGNATI

scala 1: 500

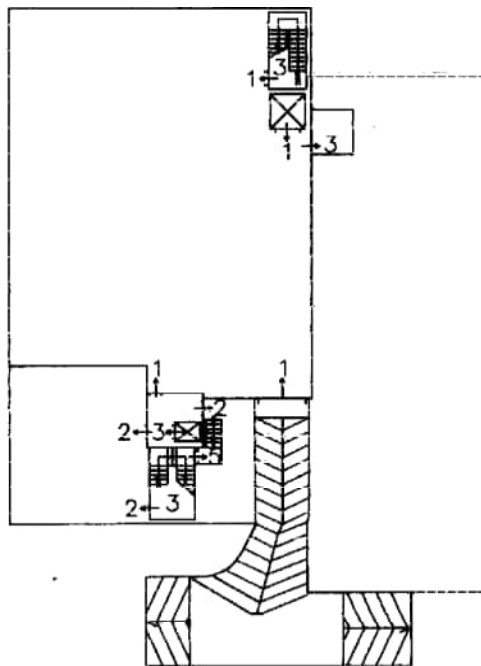

PIANTA PIANO SCANTINATO

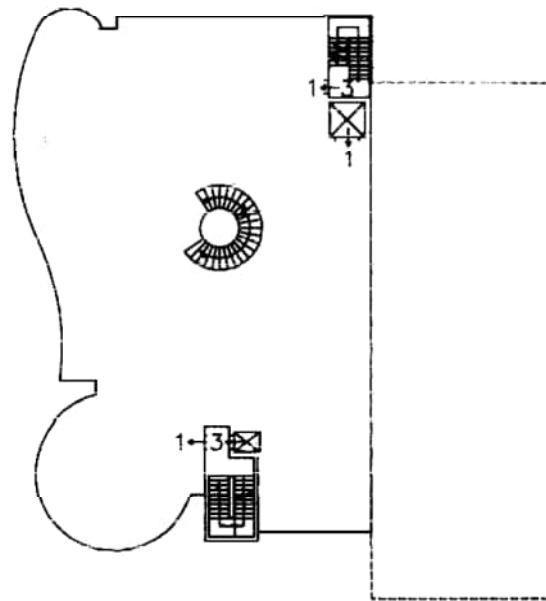

PIANTA PIANO PRIMO

Riservato all'Ufficio Tecnico Erariale

Protocollo

Sostituisce il presente mod. EP/2 prot.

Annullato e sostituito dal mod. EP/2 prot.

L'operatore

IL TECNICO

data

firma e timbro

Ultima planimetria in atti

Data presentazione: 01/12/1997 - Data: 12/02/2022 - n. T82503 - Richiedente: Telematico

Totale schede: 5 - Formato di acquisizione: A4(210x297) - Formato stampa richiesto: A4(210x297) - Fattore di scala non utilizzabile

Elaborato Planimetrico - Catasto dei Fabbricati - Situazione al 12/02/2022 - Comune di VILLAFRANCA DI VERONA(L949) - < Foglio 11 Particella 1081 ^

MODULARIO
F. - Catasto - 432



MINISTERO DELLE FINANZE
DIPARTIMENTO DEL TERRITORIO

Mod. EP/2 CEU

Ufficio Tecnico Erariale di VERONA

ELABORATO PLANIMETRICO

Pag. n. 4 di 5

Comune	Sezione	Foglio	Numero	Tipo mappale n.	del
VILLAFRANCA DI VR		11	1081	45872	17/6/1997

DIMOSTRAZIONE GRAFICA DEI SUBALTERNI ASSEGNATI

scala 1: 500

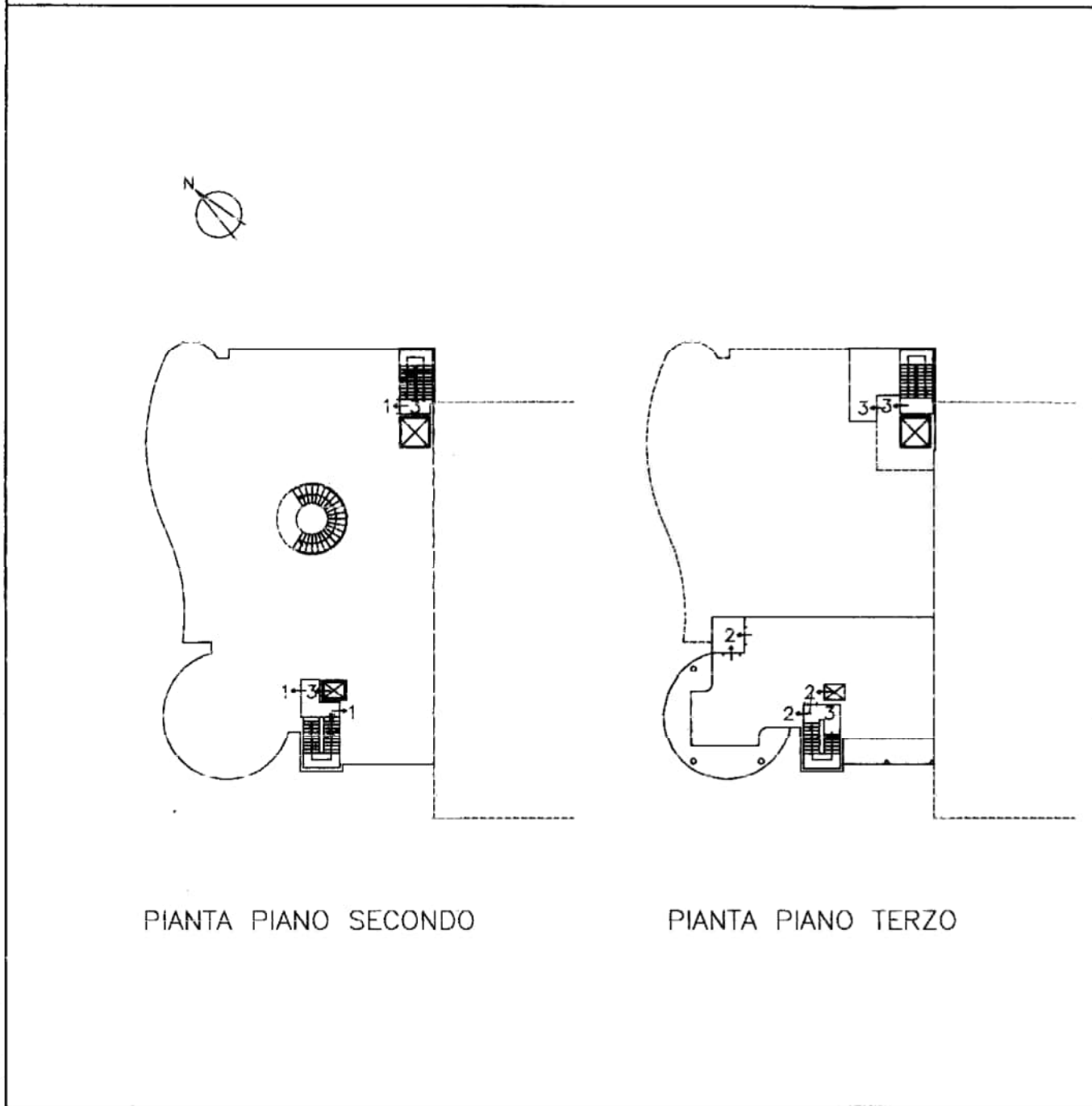

PIANTA PIANO SECONDO

PIANTA PIANO TERZO

Riservato all'Ufficio Tecnico Erariale

L'operatore

IL TECNICO

Protocollo

16 02 1997

Sostituisce il presente mod. EP/2 prot.

data

Annulato e sostituito dal mod. EP/2 prot.

[Signature]
firma e timbro

Ultima planimetria in atti

Data presentazione: 01/12/1997 - Data: 12/02/2022 - n. T82503 - Richiedente: Telematico

Totale schede: 5 - Formato di acquisizione: A4(210x297) - Formato stampa richiesto: A4(210x297) - Fattore di scala non utilizzabile

Elaborato Planimetrico - Catasto dei Fabbricati - Situazione al 12/02/2022 - Comune di VILLAFRANCA DI VERONA(L949) - < Foglio 11 Particella 1081 ^

MODULARIO
F. - Catasto - 433



**MINISTERO DELLE FINANZE
DIPARTIMENTO DEL TERRITORIO**

Mod. EP/3 CEU

Ufficio Tecnico Erariale di Verona

ELABORATO PLANIMETRICO

ELENCO DEI SUBALTERNI ASSEGNATI

Pag. n. 5 di 5

Comune		Sezione	Foglio	Numero	Tipo mappale n.		del		
<u>Villafraanca di VR</u>			<u>11</u>	<u>1081</u>	<u>45872</u>			<u>17/6/1997</u>	
Numero	Sub.	UBICAZIONE via/piazza			N. civico	piano	scala	int.	DESCRIZIONE
<u>1081</u>	<u>1</u>	<u>Via Staffali</u>				<u>51,12</u>			<u>Magazz. Neg. Dep. Esp. Uff. Lab</u>
<u>1081</u>	<u>2</u>	<u>Via Staffali</u>				<u>3,51</u>			<u>Abitazione</u>
<u>1081</u>	<u>3</u>	<u>Via Staffali</u>				<u>51,123</u>			<u>BCNC. vano ic. dir. c.t.</u>

Roma - Istituto Poligrafico e Zecca dello Stato - PV

Elaborato Planimetrico - Catasto dei Fabbricati - Situazione al 12/02/2022 - Comune di VILLAFRANCA DI VERONA(L949) - < Foglio 11 Particella 1081 >

Riservato all'Ufficio Tecnico Erariale

L'operatore

IL TECNICO

Protocollo

18.10.1997
data

Ultima planimetria sostituisce il presente mod. EP/3 prot.

Annullo e sostituito dal mod. EP/3 prot.

Data presentazione: 01/12/1997 - Data: 12/02/2022 - n. T82503 - Richiedente: Telematico
 Totale schede: 5 - Formato di acquisizione: A4(210x297) - Formato stampa richiesto: A4(210x297) - Fattore di scala non utilizzabile

[Firma]
firma e timbro

ACCERTAMENTO DELLA PROPRIETÀ IMMOBILIARE URBANA ELENCO DEI SUBALTERNI ASSEGNATI

Comune	Sezione	Foglio	Particella	Tipo mappale	del:
VILAFRANCA DI VERONA		11	1081		

Sub	UBICAZIONE via/piazza	n.civ	Piani	Scala	Int.	DESCRIZIONE
1	VIA STAFFALI		1-2 - S1-T			OPIFICI
2	VIA STAFFALI		S1-3			ABITAZIONI DI TIPO CIVILE
3	VIA STAFFALI					Bene comune non censibile

Visura telematica