

**Agenzia delle Entrate
CATASTO FABBRICATI
Ufficio Provinciale di
Verona**

Dichiarazione protocollo n. VR0094117 del 26/06/2020

Comune di Salizzole

Via Gaetano Donizetti

civ. 2570

Identificativi Catastali:

Sezione:

Foglio: 21

Particella: 8

Subalterno: 5

Compilata da:

Galante Patrizia

Iscritto all'albo:

Architetti

Prov. Verona

N. 1715

Planimetria

Scheda n. 1

Scala 1:200

PIANO PRIMO

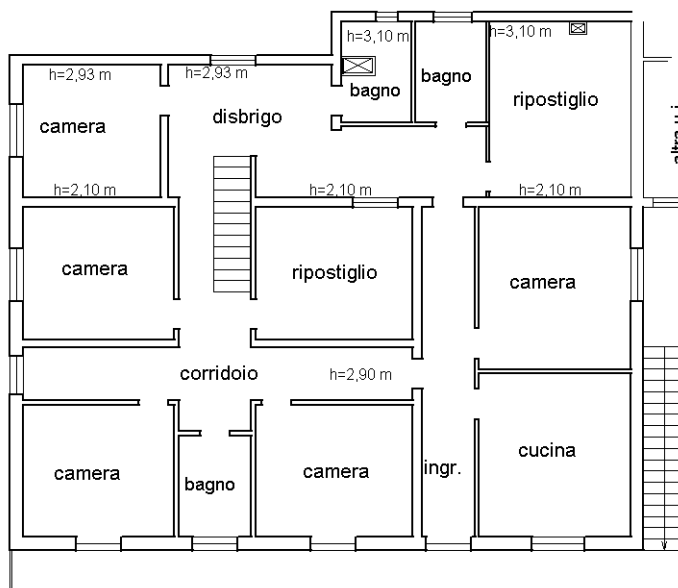

nord

Catasto dei Fabbricati - Situazione al 13/07/2020 - Comune di SALIZZOLE (H714) - < Foglio: 21 - Particella: 8 - Subalterno: 5 >
VIA GAETANO DONIZETTI n. 2570 piano: 1;

Ultima planimetria in atti