



Firmato Da: FACCIOLI FEDERICO Emesso Da: ARUBAPEC S.P.A. NG CA 3 Serial#: 2aacc3aaec1b59ed5e736d2b668e64f3

E=100

1 Particella: 678

**ELABORATO PLANIMETRICO**

**Agenzia delle Entrate  
CATASTO FABBRICATI  
Ufficio Provinciale di  
Verona**

Compilato da:  
Pizzoli Alessandro  
Iscritto all'albo:  
Geometri  
Prov. Verona N. 3097

Comune di Isola Della Scala

Protocollo n. VR0069224 del 04/06/2019

Sezione: Foglio: 45 Particella: 678

Tipo Mappale n. del

Dimostrazione grafica dei subalterni

Scala 1 : 500

**PIANO TERRA**

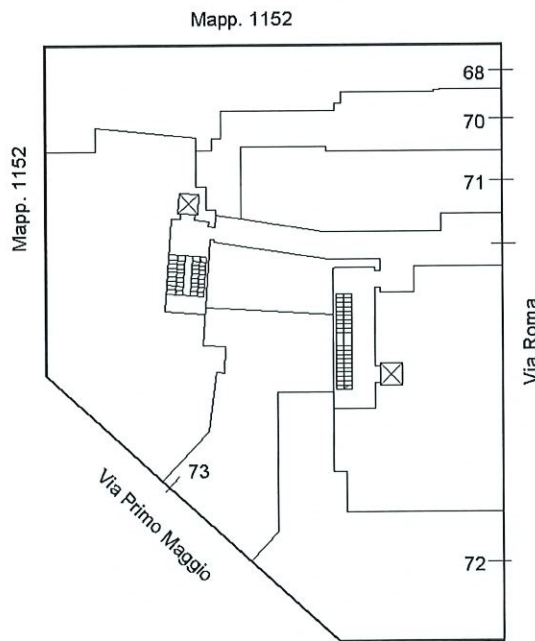

Ultima planimetria in atti

Data: 04/09/2023 - n. T105498 - Richiedente: Telematico

Totale schede: 1 - Formato di acquisizione: A4(210x297) - Formato stampa richiesto: A4(210x297) - Fattore di scala non utilizzabile



## ACCERTAMENTO DELLA PROPRIETÀ IMMOBILIARE URBANA ELENCO DEI SUBALTERNI ASSEGNATI

|                             |         |              |                   |              |      |
|-----------------------------|---------|--------------|-------------------|--------------|------|
| Comune<br>ISOLA DELLA SCALA | Sezione | Foglio<br>45 | Particella<br>678 | Tipo mappale | del: |
|-----------------------------|---------|--------------|-------------------|--------------|------|

| Sub | UBICAZIONE via/piazza | n.civ | Piani | Scala | Int | DESCRIZIONE |
|-----|-----------------------|-------|-------|-------|-----|-------------|
| 1   |                       |       |       |       |     | SOPPRESSO   |
| 2   | via roma              |       | T     |       |     | NEGOZIO     |
| 3   | via roma              |       | T     |       |     | NEGOZIO     |
| 4   |                       |       |       |       |     | SOPPRESSO   |
| 5   | VIA I MAGGIO          |       | T     |       |     | NEGOZIO     |
| 6   | VIA I MAGGIO          |       | T     |       |     | NEGOZIO     |
| 7   | via roma              |       | 1-8   |       |     | ABITAZIONE  |
| 8   | via roma              |       | 1-8   |       |     | ABITAZIONE  |
| 9   | via roma              |       | 1-8   |       |     | ABITAZIONE  |
| 10  | via roma              |       | 1     |       |     | ABITAZIONE  |
| 11  | via roma              |       | 2-8   |       |     | ABITAZIONE  |
| 12  | via roma              |       | 2-8   |       |     | ABITAZIONE  |
| 13  | via roma              |       | 2-8   |       |     | ABITAZIONE  |
| 14  | via roma              |       | 3-8   |       |     | ABITAZIONE  |
| 15  | via roma              |       | 3-8   |       |     | ABITAZIONE  |
| 16  | via roma              |       | 3-8   |       |     | ABITAZIONE  |
| 17  | via roma              |       | 4-8   |       |     | ABITAZIONE  |
| 18  | via roma              |       | 4-8   |       |     | ABITAZIONE  |
| 19  | via roma              |       | 4-8   |       |     | ABITAZIONE  |
| 20  | via roma              |       | 5-8   |       |     | ABITAZIONE  |
| 21  | via roma              |       | 5-8   |       |     | ABITAZIONE  |
| 22  | via roma              |       | 5-8   |       |     | ABITAZIONE  |
| 23  | via roma              |       | 6-8   |       |     | ABITAZIONE  |
| 24  | via roma              |       | 6-8   |       |     | ABITAZIONE  |
| 25  | via roma              |       | 6-8   |       |     | ABITAZIONE  |
| 26  | via roma              |       | 6-8   |       |     | ABITAZIONE  |
| 27  | via roma              |       | 7-8   |       |     | ABITAZIONE  |
| 28  | via roma              |       | 7-8   |       |     | ABITAZIONE  |
| 29  | via roma              |       | 7-8   |       |     | ABITAZIONE  |
| 30  | via roma              |       | 1-8   |       |     | ABITAZIONE  |
| 31  | via roma              |       | 1-8   |       |     | ABITAZIONE  |
| 32  | via roma              |       | 2-8   |       |     | ABITAZIONE  |
| 33  | via roma              |       | 2-8   |       |     | ABITAZIONE  |
| 34  | via roma              |       | 3     |       |     | ABITAZIONE  |
| 35  | via roma              |       | 3-8   |       |     | ABITAZIONE  |



Direzione Provinciale di Verona  
 Ufficio Provinciale - Territorio  
 Servizi Catastali

|    |          |   |     |  |  |                |
|----|----------|---|-----|--|--|----------------|
| 36 | via roma |   | 4-8 |  |  | ABITAZIONE     |
| 37 | via roma |   | 4-8 |  |  | ABITAZIONE     |
| 38 |          |   |     |  |  | SOPPRESO       |
| 39 | via roma |   | 5-8 |  |  | ABITAZIONE     |
| 40 | via roma |   | 6-8 |  |  | ABITAZIONE     |
| 41 | via roma |   | 6-8 |  |  | ABITAZIONE     |
| 42 | via roma |   | 7-8 |  |  | ABITAZIONE     |
| 43 | via roma |   | 7-8 |  |  | ABITAZIONE     |
| 44 | via roma |   | S1  |  |  | GARAGE         |
| 45 | via roma |   | S1  |  |  | GARAGE         |
| 46 | via roma |   | S1  |  |  | GARAGE         |
| 47 | via roma |   | S1  |  |  | GARAGE         |
| 48 | via roma |   | S1  |  |  | GARAGE         |
| 49 | via roma |   | S1  |  |  | GARAGE         |
| 50 | via roma |   | S1  |  |  | GARAGE         |
| 51 | via roma |   | S1  |  |  | GARAGE         |
| 52 | via roma |   | S1  |  |  | GARAGE         |
| 53 | via roma |   | S1  |  |  | GARAGE         |
| 54 | via roma |   | S1  |  |  | GARAGE         |
| 55 | via roma |   | S1  |  |  | GARAGE         |
| 56 | via roma |   | S1  |  |  | GARAGE         |
| 57 | via roma |   | S1  |  |  | GARAGE         |
| 58 | via roma |   | S1  |  |  | GARAGE         |
| 59 | via roma |   | S1  |  |  | GARAGE         |
| 60 | via roma |   | S1  |  |  | GARAGE         |
| 61 | via roma |   | S1  |  |  | GARAGE         |
| 62 | via roma |   | S1  |  |  | GARAGE         |
| 63 | via roma |   | S1  |  |  | GARAGE         |
| 64 | via roma |   | S1  |  |  | GARAGE         |
| 65 | via roma |   | S1  |  |  | GARAGE         |
| 66 |          |   |     |  |  | SOPPRESO       |
| 67 | via roma |   | 5-8 |  |  | UFFICIO        |
| 68 | via roma |   | T   |  |  | NEGOZIO        |
| 69 |          |   |     |  |  | SOPPRESO       |
| 70 | via roma |   | T   |  |  | NEGOZIO        |
| 71 | via roma |   | T   |  |  | NEGOZIO        |
| 72 | via roma | 3 | T   |  |  | STUDIO PRIVATO |
| 73 | via roma | 3 | T   |  |  | NEGOZIO        |

Visura telematica



MODULARIO  
P. - Cat. S. T. - 318



MINISTERO DELLE FINANZE

DIREZIONE GENERALE DEL CATASTO E DEI SERVIZI TECNICI ERARIALI

# NUOVO CATASTO EDILIZIO URBANO

(R. DECRETO-LEGGE 13 APRILE 1939, N. 632)

Mod. B (Nuovo Catasto Edilizio Urbano)

Lire  
20

Planimetria dell'immobile situato nel Comune di Isola della Scala Via Roma

Ditta XXXXXXXXXX

Allegata alla dichiarazione presentata all'Ufficio Tecnico Erariale di Verona

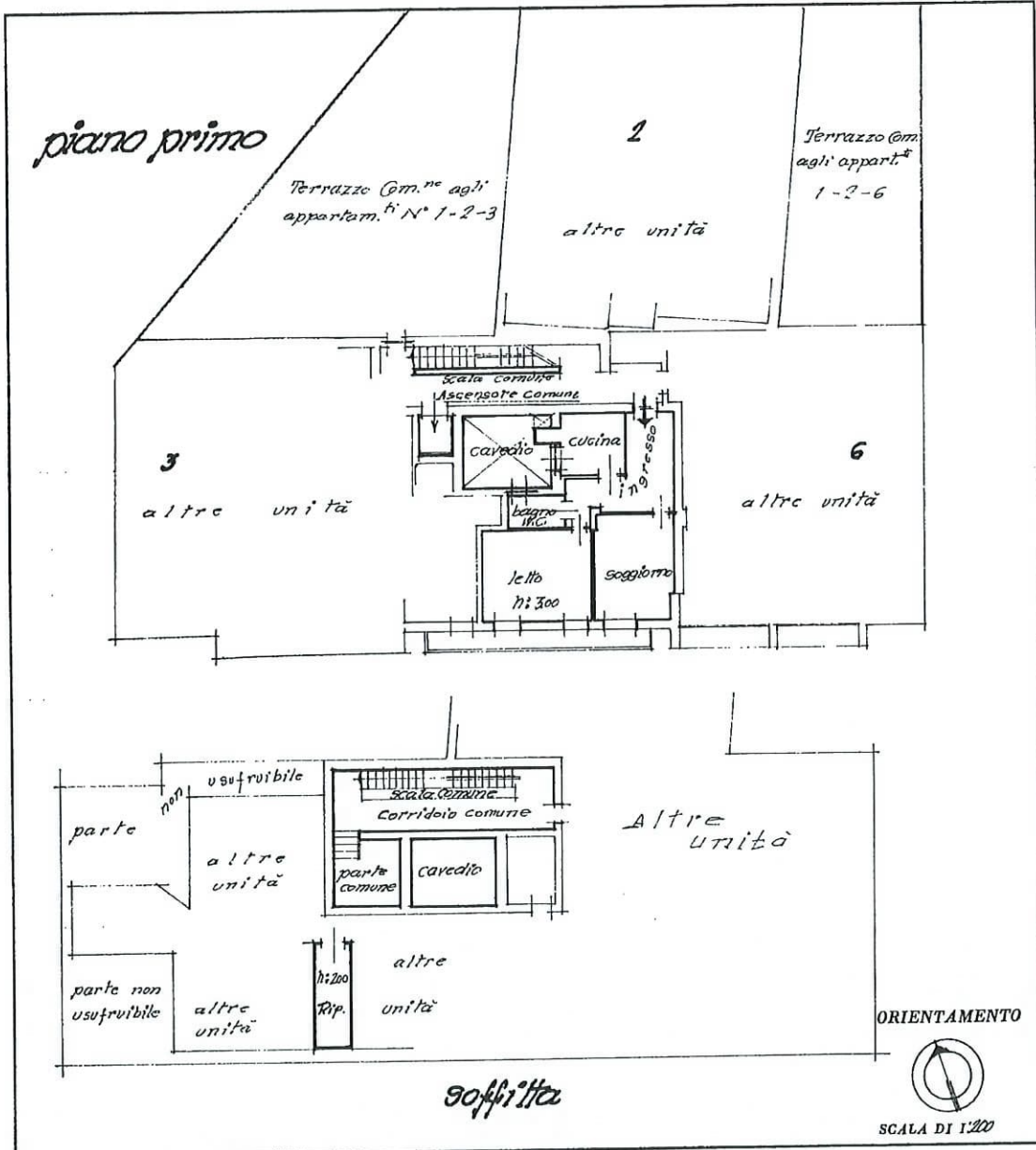

| SPAZIO RISERVATO PER LE ANNOTAZIONI D'UFFICIO |            |
|---|------------|
| DATA  | A. . . . . |
| PROT. N°                                      |            |

Compilata dal geom. Toso Ennio  
(Titolo, nome e cognome del compilatore)  
 Iscritto all'Albo dei Geometri  
 della Provincia di Verona  
 DATA 12-12-1970

Ultima planimetria in atti

num 01

Catasto dei Fabbricati - Situazione al 04/09/2023 - Comune di ISOLA DELLA SCALA (E349) - < Foglio 45 - Particella 678 - Subalterno 8 >  
Firmato DA IPARCONIA FEDERICO ERASSO Da: ARUBAPEC S.P.A. NG CA 3 Serial#: 2aacc3aaec1b59ed5e736d2b668e64f3



MODULARIO  
F. - Cat. S. T. - 315



MINISTERO DELLE FINANZE <sup>2</sup>  
DIREZIONE GENERALE DEL CATASTO E DEI SERVIZI TECNICI ERARIALI

MOD. B (Nuovo Catasto Edilizio Urbano)

Lire  
20

# NUOVO CATASTO EDILIZIO URBANO

(R. DECRETO-LEGGE 13 APRILE 1939, N. 632)

Planimetria dell'immobile situato nel Comune di Isola della Scala Via Roma

Ditta [REDACTED]

Allegata alla dichiarazione presentata all'Ufficio Tecnico Erariale di Verona

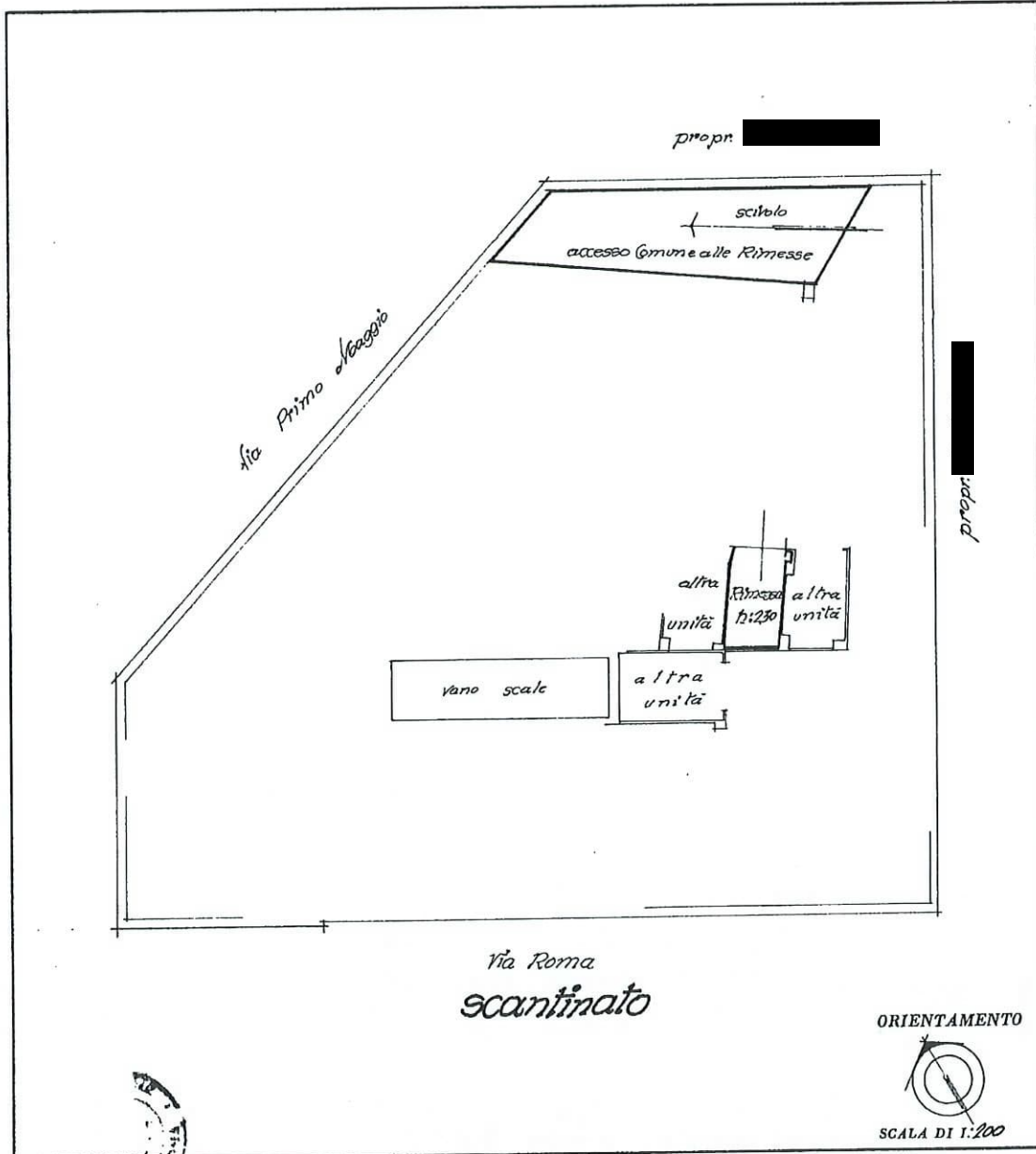

|   |    |
|---|----|
| SPAZIO RISERVATO PER LE ANNOTAZIONI D'UFFICIO |    |
| DATA  | 13 |
| PROT. N°                                      |    |

Compilata dal geom. Togo Ennio  
(Titolo, nome e cognome del tecnico)  
Iscritto all'Albo dei geom.  
della Provincia di Verona  
DATA 12-12-1970  
no λ

Ultima planimetria in atti

invari 01

Catasto dei Fabbricati - Situazione al 04/09/2023 - Comune di ISOLA DELLA SCALA (E349) - < Foglio 45 - Particella 678 - Subalterno 51 >  
Firmato DA ARUBAPEC S.P.A. NG CA 3 Serial#: 2aacc3aacc1b59ed5e736d2b668664f3

