



N=4400

E=4000

1 Particella: 489

Agenzia delle Entrate
CATASTO FABBRICATI
Ufficio Provinciale di
Verona

ELABORATO PLANIMETRICO	
Compilato da: Moschen Michele	
Iscritto all'albo: Ingegneri	
Prov. Verona	N. A4821

Comune di San Zeno Di Montagna	Protocollo n. VR0029293 del 22/02/2018
Sezione: Foglio: 3 Particella: 489	Tipo Mappale n. del
Dimostrazione grafica dei subalterni	Scala 1 : 500

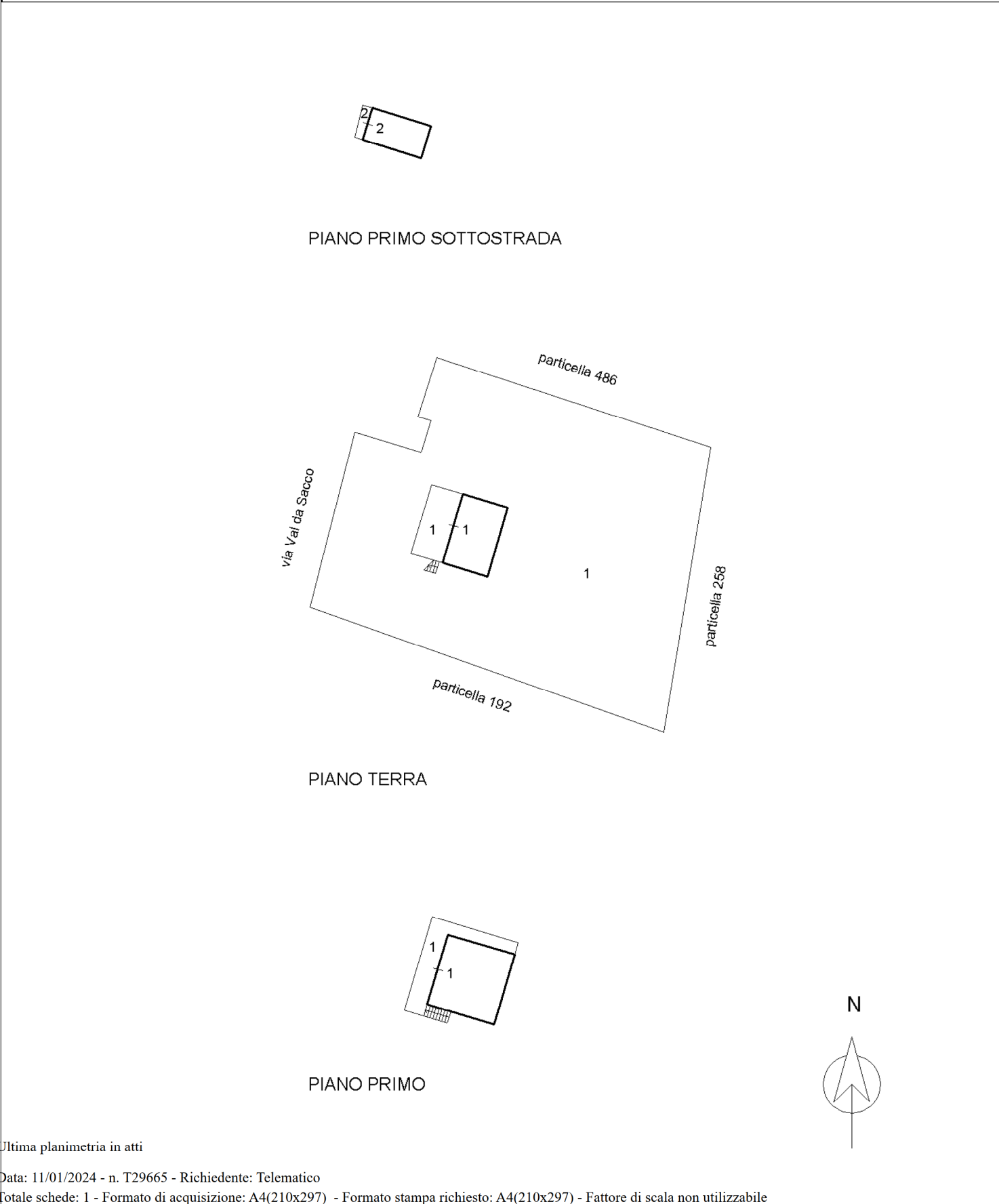

Ultima planimetria in atti

ACCERTAMENTO DELLA PROPRIETÀ IMMOBILIARE URBANA ELENCO DEI SUBALTERNI ASSEGNATI

Comune	Sezione	Foglio	Particella	Tipo mappale	del:
SAN ZENO DI MONTAGNA		3	188		

Sub	UBICAZIONE via/piazza	n.civ	Piani	Scala	Int	DESCRIZIONE
4						SOPPRESSO

Comune	Sezione	Foglio	Particella	Tipo mappale	del:
SAN ZENO DI MONTAGNA		3	260		

Sub	UBICAZIONE via/piazza	n.civ	Piani	Scala	Int	DESCRIZIONE
						SOPPRESSO

Comune	Sezione	Foglio	Particella	Tipo mappale	del:
SAN ZENO DI MONTAGNA		3	489		

Sub	UBICAZIONE via/piazza	n.civ	Piani	Scala	Int	DESCRIZIONE
1	via val da sacco	29	T-1			ABITAZIONE
2	via val da sacco	29	S1			AUTORIMESSA

Agenzia delle Entrate
CATASTO FABBRICATI
Ufficio Provinciale di
Verona

Dichiarazione protocollo n. VR0029293 del 22/02/2018

Planimetria di u.i.u. in Comune di San Zeno Di Montagna

Via Val Da Sacco

civ. 29

Identificativi Catastali:

Sezione:

Foglio: 3

Particella: 489

Subalterno: 1

Compilata da:

Moschen Michele

Iscritto all'albo:

Ingegneri

Prov. Verona

N. A4821

Scheda n. 1

Scala 1:200

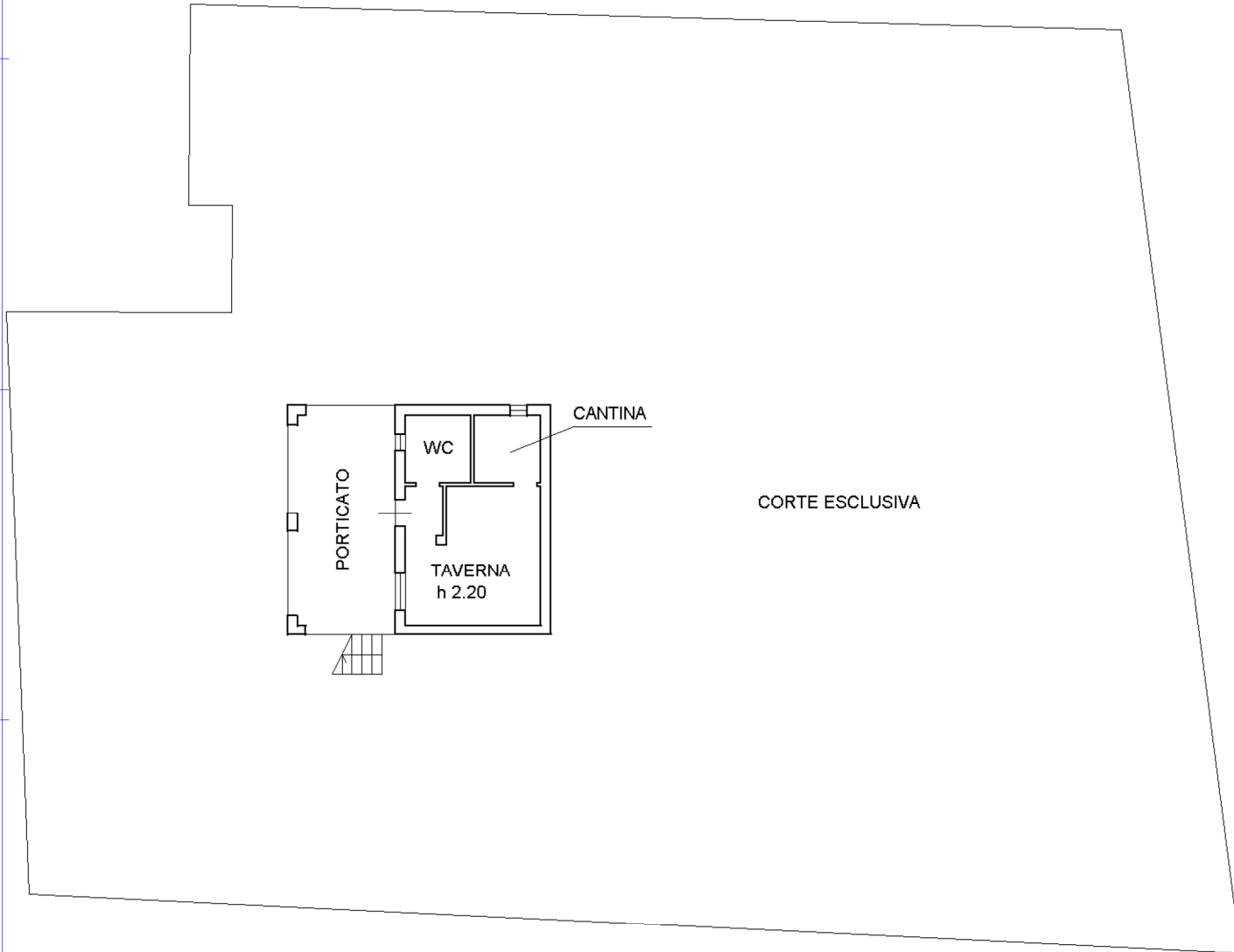

PIANO TERRA

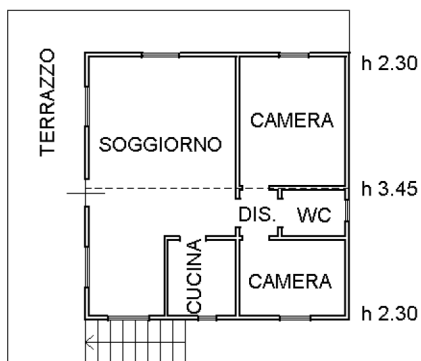

PIANO PRIMO



Ultima planimetria in atti

**Agenzia delle Entrate
CATASTO FABBRICATI
Ufficio Provinciale di
Verona**

Dichiarazione protocollo n. VR0029293 del 22/02/2018

Planimetria di u.i.u. in Comune di San Zeno Di Montagna

Via Val Da Sacco

civ. 29

Identificativi Catastali:

Sezione:

Foglio: 3

Particella: 489

Subalterno: 2

Compilata da:

Moschen Michele

Iscritto all'albo:

Ingegneri

Prov. Verona

N. A4821

Scheda n. 1

Scala 1:200

CORTE ESCLUSIVA

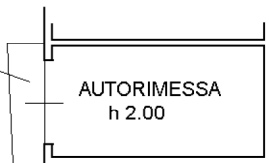

PIANO PRIMO SOTTOSTRADA



Ultima planimetria in atti

Catasto dei Fabbricati - Situazione al 11/01/2024 - Comune di SAN ZENO DI MONTAGNA (I414) - < Foglio 3 - Particella 489 - Subalterno 2 >
VIA VAL DA SACCO n. 29 Piano SI