

N=-4800

Direzione Provinciale di Verona Ufficio Provinciale - Territorio - Direttore CICCARELLI CARLO

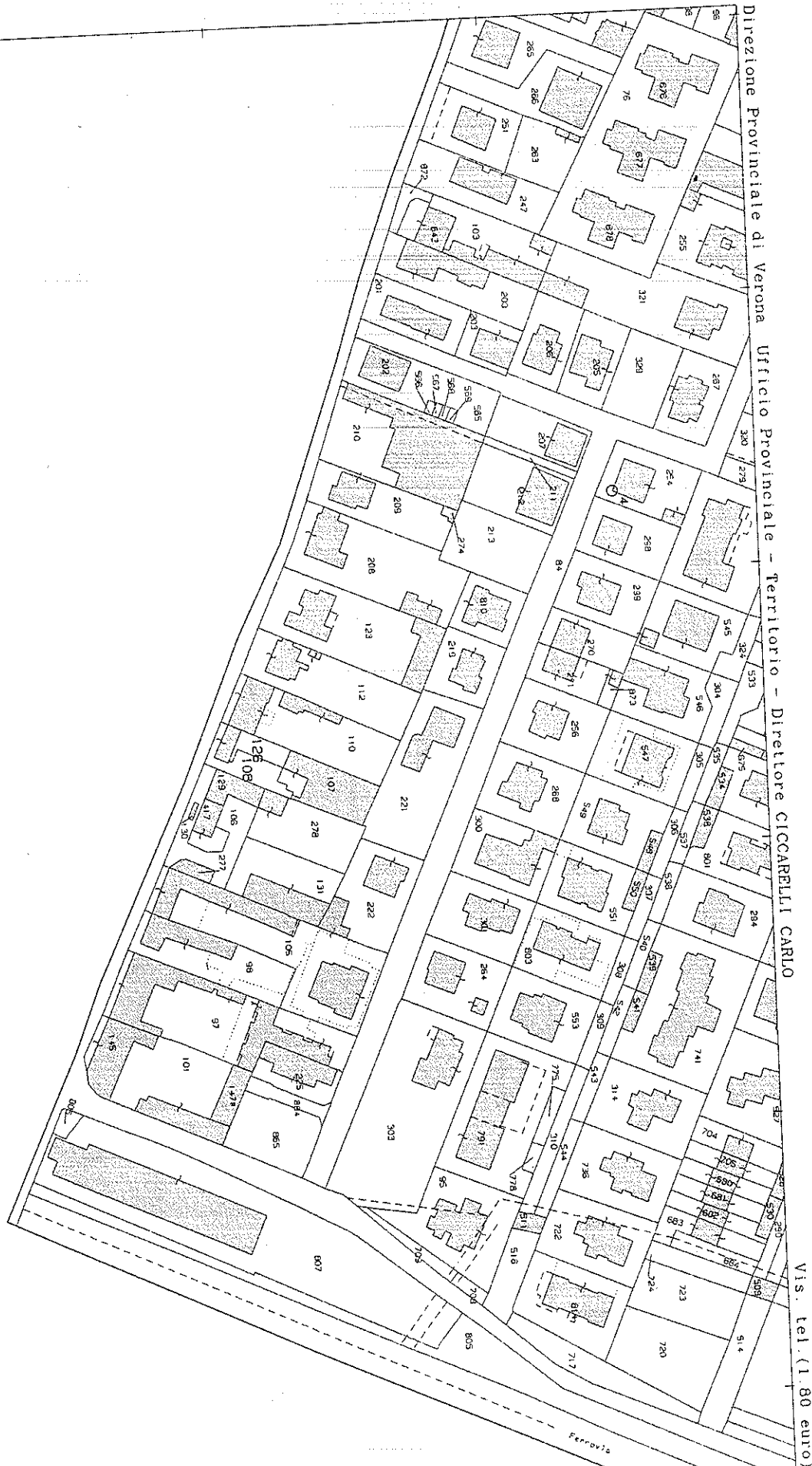

Vis. tel. (1.80 euro)

2 Particelle: 108,126

Comune: MOZZECANE
Foglio: 20

Scala originale: 1:2000
Dimensione cornice: 534.000 x 378.000 metri

25-Giu-2018 19:25:21
Prot. n. T322072/2018

MOD. AN (CEU)
LIRE
400

MINISTERO DELLE FINANZE
DIREZIONE GENERALE DEL CATASTO E DEI SS. IT. E.E.
CATASTO EDILIZIO URBANO (RD. 13-4-1939, n. 652)



Planimetria di u.i.u. in Comune di **MOZZECANE** via **REGINA MARGHERITA** civ. 29

PRODOTTO
F. 70/1000/88

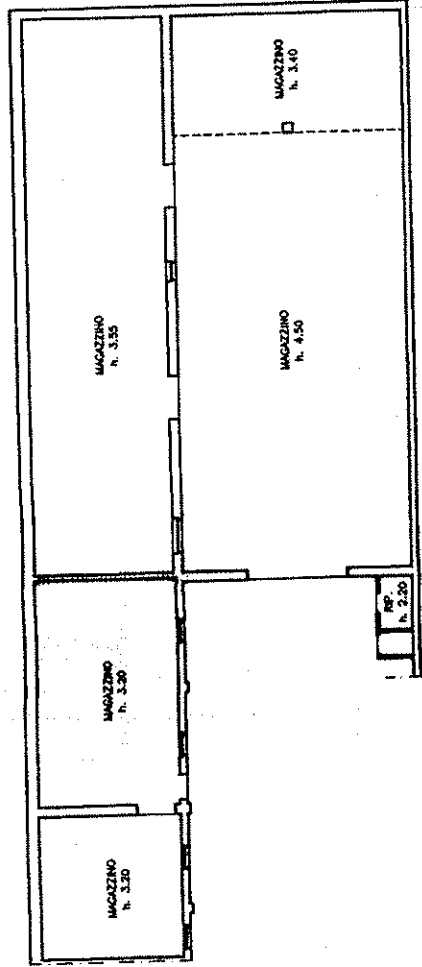

PIANO TERRA

PLANIMETRIA 1:2000
Comune di Mozzecane

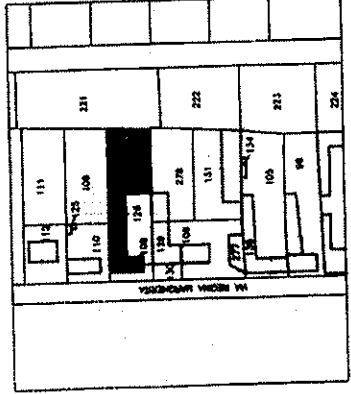

ORIENTAMENTO



SCALA DI 1:200

RISERVATO ALL'UFFICIO

4

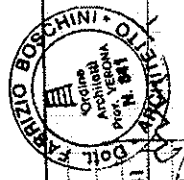

Compilata dall'Architetto
BOSCHINI FABRIZIO (n. 841)
iscritto all'albo de' g.lli Architetti
della provincia di Verona n. 841

Dichiarazione di N.C.
Denuncia di variazione
Identificativi catastali
F. A/5
n. 126/... sub. ...
data 10.09.1998
Firma

Catasto dei Fabbricati - Situazione al 25/06/2018 - Comune di **MOZZECANE** (F789) - Foglio: 20 - Particella: 126 - Subalterno: 4
VIA REGINA MARGHERITA n. 29 piano: T;

Ultima planimetria in atti

MOD. AN (CEU)

LIRE 400

cn. 29

MINISTERO DELLE FINANZE
DIREZIONE GENERALE DEL CATASTO E DEI SISTEMI
CATASTO EDILIZIO URBANO (RD 13-4-1939, n. 652)

via REGINA MARGHERITA

MOZZECANE

Planimetria di u.i.u. in Comune di



USCITA
F. 108, n. 250

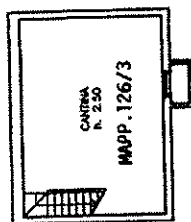

PIANTA PIANO INTERRATO

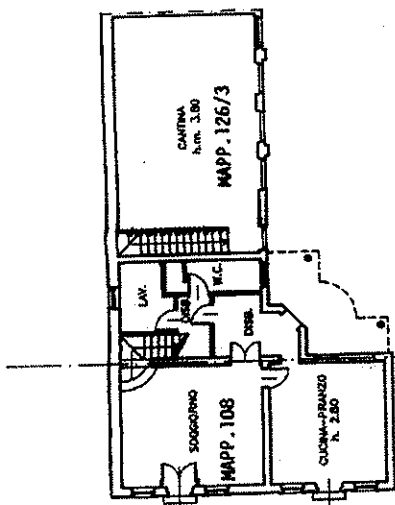

PIANTA PIANO TERRA

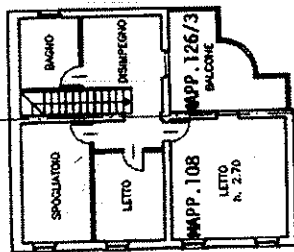

PIANTA PIANO PRIMO

PLANIMETRIA 1:2000
Comune di Mozzecane

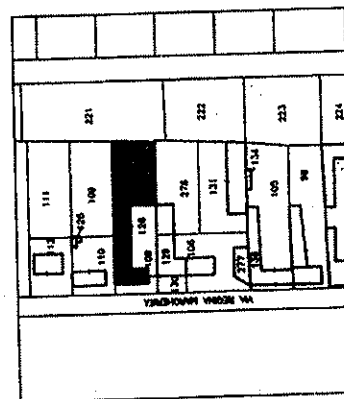

ORIENTAMENTO



SCALA DI 1:200

RESERVATO ALL'UFFICIO

4

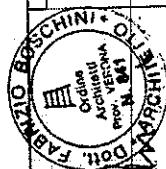

Completato dall'Architetto

BOSCHINI FABRIZIO

gli Architetti

iscritto all'albo di Verona

841

Dichiarazione di N.C.

Denuncia di variazione

Identificativi catastali

F. 108 sub 250

n. 108 sub 250

108 sub 250

Comune di Mozzecane (F789) - Foglio: 20 - Particella: 108 - Subalterno: 0

Catasto dei Fabbricati - Situazione al 25/06/2018 - Comune di MOZZECANE (F789) - Foglio: 20 - Particella: 108 - Subalterno: 0

VIA REGINA MARGHERITA n. 29 piano: S1-F-1;

Ultima planimetria in atti

Data presentazione: 11/09/1998 - Data: 25/06/2018 - n. T328749 - Richiedente: ZRZNR65R25L781J

Totale schede: 1 - Formato di acquisizione: A3(297x420) - Formato stampa richiesto: A4(210x297)

MOD. AN (CSU)
LIRE 400
CIV. 29

MINISTERO DELLE FINANZE
DIREZIONE GENERALE DEL CATASTO E DEI SISTEMI
CATASTO EDILIZIO URBANO (RD 13-4-1939, n. 632)
via REGINA MARGHERITA



Planimetria di u.i.u. in Comune di MOZZECANE

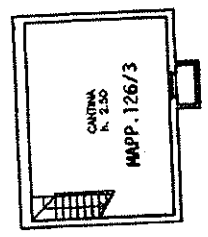

PIANTA PIANO INTERRATO

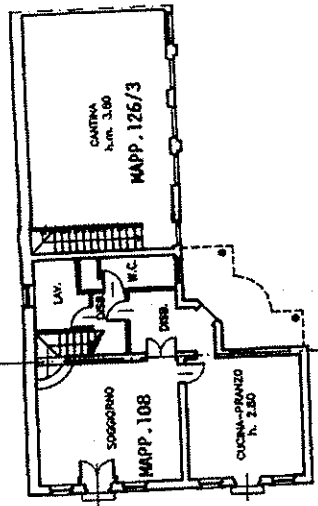

PIANTA PIANO TERRA

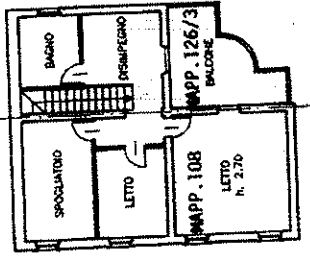

PIANTA PIANO PRIMO

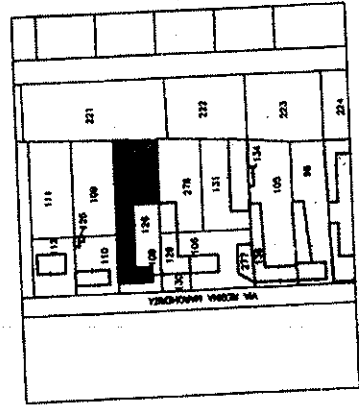

PLANIMETRIA 1:2000
Comune di Mozzecane



RESERVATO ALL'UFFICIO
4

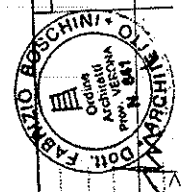

Compilata da l'Architetta
BOSCHINI FABRIZIO
gli Architetti
iscritto all'Albo di Verona 841
della provincia di Verona

Dichiarazione di N.C.
Denuncia di variazione **KA**

F. N. 5
n. 108 sub 0
Foglio: 20 - Particella: 126 - Subalterno: 3

Catasto dei Fabbricati - Situazione al 25/06/2018 - Comune di MOZZECANE (F789) - Foglio: 20 - Particella: 126 - Subalterno: 3
VIA REGINA MARGHERITA n. 29 piano: S1-T-1;

Ultima planimetria in atti

Data presentazione: 11/09/1998 - Data: 25/06/2018 - n. T328750 - Richiedente: ZRZNR65R25L781J
Totale schede: 1 - Formato di acquisizione: A3(297x420) - Formato stampa richiesto: A4(210x297)



Direzione Provinciale di Verona
Ufficio Provinciale - Territorio
Servizi Catastali

Visura per immobile

Situazione degli atti informatizzati al 25/06/2018

Data: 25/06/2018 - Ora: 19.03.40 Fine
Visura n.: T316850 Pag: 1

Dati della richiesta Comune di **MOZZECANE** (Codice: F789)
Provincia di **VERONA**

Catasto Fabbricati Foglio: 20 Particella: 126 Sub.: 3

Unità immobiliare

| N. | DATI IDENTIFICATIVI | | | | DATI DI CLASSAMENTO | | | | DATI DERIVANTI DA | | | |
|---|---------------------|--------|------------|-----|---------------------|------------|-----------|--------|-------------------|--|----------------------|---|
| | Sezione Urbana | Foglio | Particella | Sub | Zona Cens. | Micro Zona | Categoria | Classe | | Consistenza | Superficie Catastale | Rendita |
| 1 | | 20 | 108 | | | | A/2 | 3 | 7,5 vani | Totale: 235 m ² Totale escluse aree scoperte**: 227 m ² | Euro 484,18 | Variazione del 09/11/2015 - Inserimento in visura dei dati di superficie. |
| Indirizzo VIA REGINA MARGHERITA n. 29 piano: SI-T-1; | | | | | | | | | | | | |
| Annotazioni Classamento e rendita validati (D.M. 701/94) | | | | | | | | | | | | |

INTESTATO

| N. | DATANAGRAFICI | CODICE FISCALE | DIRITTI E ONERI REALI |
|----|----------------------------------|----------------|-----------------------|
| 1 | [REDACTED] con sede in MOZZECANE | [REDACTED] | (1) Proprietà per 1/1 |

Unità immobiliari n. 1

Visura telematica

Tributi erariali: Euro 0,90

* Codice Fiscale Validato in Anagrafe Tributaria

** Si intendono escluse le "superfici di balconi, terrazzi e aree scoperte pertinenziali e accessorie, comunicanti o non comunicanti" (cfr. Provvedimento del Direttore dell'Agenzia delle Entrate 29 marzo 2013).



Direzione Provinciale di Verona
Ufficio Provinciale - Territorio
Servizi Catastali

Data: 25/06/2018 - Ora: 18.53.24 Fine
Visura n.: T313905 Pag: 1

Visura per immobile

Situazione degli atti informatizzati al 25/06/2018

Comune di **MOZZECANE** (Codice: F789)
Provincia di **VERONA**
Foglio: 20 Particella: 108

Catasto Fabbricati

Unità immobiliare

| N. | DATI IDENTIFICATIVI | | | | DATI DI CLASSAMENTO | | | | DATI DERIVANTI DA | | | |
|----|---------------------|--------|------------|-----|---------------------|-------|-----------|--------|-------------------|--|-------------|---|
| | Sezione | Foglio | Particella | Sub | Zona | Micro | Categoria | Classe | | Consistenza | Superficie | Rendita |
| 1 | Urbana | 20 | 108 | | Cens. Zona | Zona | A/2 | 3 | 7,5 vani | Catastale Totale: 235 m ² Totale escluse aree scoperte** : 227 m ² | Euro 484,18 | Variazione del 09/11/2015 - Inserimento in visura dei dati di superficie. |

Indirizzo: **VIA REGINA MARGHERITA n. 29 piano: S1-T-1;**
Annotazioni: **Classamento e rendita validati (D.M. 701/94)**

INTESTATO

N. **[REDACTED]** DATA ANAGRAFICI **[REDACTED]** CODICE FISCALE **[REDACTED]** DIRITTI E ONERI REALI () Proprietà per 1/1

Unità immobiliari n. 1

Tributi erariali: Euro 0,90

Visura telematica

* Codice Fiscale Validato in Anagrafe Tributaria
** Si intendono escluse le "superfici di balconi, terrazzi e aree scoperte pertinenziali e accessorie, comunicanti o non comunicanti" (cfr. Provvedimento del Direttore dell'Agenzia delle Entrate 29 marzo 2013).



Direzione Provinciale di Verona
Ufficio Provinciale - Territorio
Servizi Catastali

Data: 25/06/2018 - Ora: 18.53.54 Fine
Visura n.: T314073 Pag: 1

Visura per immobile

Situazione degli atti informatizzati al 25/06/2018

| Dati della richiesta | | Comune di MOZZECANE (Codice: F789) | | | | | | | | | | |
|-------------------------------|---------------------|--|------------|-----|-------------|-----------|-------|------------|--------------------|----------------------------|-------------|---|
| | | Provincia di VERONA | | | | | | | | | | |
| Catasto Fabbricati | | Foglio: 20 Particella: 126 Sub.: 4 | | | | | | | | | | |
| Unità immobiliare | | DATI DI CLASSAMENTO | | | | | | | | | | |
| N. | DATI IDENTIFICATIVI | | | | Consistenza | | | Superficie | Rendita | DATI DERIVANTI DA | | |
| | Sezione | Foglio | Particella | Sub | Classe | Categoria | Micro | Zona | Cens. | | | |
| 1 | Urbana | 20 | 126 | 4 | I | C/2 | Zona | | 432 m ² | Totale: 505 m ² | Euro 602,39 | Variazione del 09/11/2015 - Inserimento in visura dei dati di superficie. |
| Indirizzo | | VIA REGINA MARGHERITA n. 29 piano. T. | | | | | | | | | | |
| Annotazioni | | Classamento e rendita validati (D.M. 701/94) | | | | | | | | | | |
| INTESTATO | | DATI ANAGRAFICI | | | | | | | | | | |
| N. | [REDACTED] | | | | | | | | | | | |
| I. | [REDACTED] | | | | | | | | | | | |
| Unità immobiliari n. 1 | | CODICE FISCALE | | | | | | | | | | |
| | | [REDACTED] | | | | | | | | | | |
| Visura telematica | | DIRITTI E ONERI REALI | | | | | | | | | | |
| | | (1) Proprietà per l/I | | | | | | | | | | |

Tributi erariali: Euro 0,90

* Codice Fiscale Validato in Anagrafe Tributaria



Direzione Provinciale di Verona
Ufficio Provinciale - Territorio
Servizi Catastali

Data: 02/10/2018 - Ora: 10.14.13 Fine
Visura n.: T80239 Pag: 1

Visura per immobile

Situazione degli atti informatizzati al 02/10/2018

| | | |
|-----------------------------|--|--|
| Dati della richiesta | Comune di MOZZECANE (Codice: F789) | |
| Catasto Terreni | Provincia di VERONA Foglio: 20 Particella: 108 | |

Area di enti urbani e promiscui

| N. | DATI IDENTIFICATIVI | | | DATI CLASSAMENTO | | | | DATI DERIVANTI DA | |
|----------|---------------------|------------|-----|------------------|--------------------|--|-------|-------------------|---|
| | Foglio | Particella | Sub | Porz | Qualità Classe | Superficie(m ²) ha are ca | Deduz | | Reddit |
| I | 20 | 108 | | - | ENTE URBANO | 03 26 | | | Agrario |
| Notifica | | | | Partita | | | | I | TIPO MAPPALE del 11/07/2006 protocollo n. VR0178826 in atti dal 11/07/2006 T. M. 436/80 (n. 15.1/2006) |

Unità immobiliari n. 1

Tributi erariali: Euro 0,90

Visura telematica



Direzione Provinciale di Verona
Ufficio Provinciale - Territorio
Servizi Catastali

Visura per immobile

Situazione degli atti informatizzati al 02/10/2018

Data: 02/10/2018 - Ora: 10.16.23 Fine

Visura n.: T81797 Pag: 1

| | | | |
|-----------------------------|--|--|--|
| Dati della richiesta | Comune di MOZZECANE (Codice: F789) | | |
| Catasto Terreni | Provincia di VERONA | | |
| | Foglio: 20 Particella: 107 | | |

Area di enti urbani e promiscui

| N. | DATI IDENTIFICATIVI | | | DATI CLASSAMENTO | | | | DATI DERIVANTI DA | |
|----------|---------------------|------------|-----|------------------|----------------|-----------------------------|-------|--------------------|--|
| | Foglio | Particella | Sub | Porz | Qualita Classe | Superficie(m ²) | Deduz | | Reddito |
| 1 | 20 | 107 | | - | ENTE URBANO | ha are ca 05 39 | | Dominicale Agrario | Tipo mappale del 11/07/2006 protocollo n. VR0000436 in atti dat 11/07/2006 (n. 436.1/1980) |
| Notifica | | | | Partita | | 1 | | | |

Unità immobiliari n. 1

Tributi erariali: Euro 0,90

Visura telematica