

TRIBUNALE DI VERONA

Planimetrie catastali

Allegato E.6

LOTTO UNICO: BENI SITI IN VERONA (VR), VIA ALBERE 138
1.a - 1/2 PIENA PROPRIETÀ DI UNITA' AD USO ABITATIVO - PIANO QUARTO

Esecuzione Immobiliare	258/2022
Giudice	Dott. Attilio Burti
Creditore procedente	IQERA ITALIA S.P.A.
Debitore	[REDACTED]
C.T.U.	Arch. Francesca Piantavigna
Custode Giudiziario	Avv. Alessandra Vianello

Francesca Piantavigna
ARCHITETTO
Via San Rocchetto, 13
37121 Verona
C.F. PNTFNC74C55L781H
P. IVA 03172440236
francesca.piantavigna@unares.com
francesca.piantavigna@archiworldpec.it

www.unares.com





N=5031800

F=1653000

Firmato Da: PIANTAVIGNA FRANCESCA Emesso Da: ARUBAPEC S.P.A. NG CA 3 Serial#: 634009c6dff0ef36c9262968ec96021d

1 Particella: 47

Comune: (VR) VERONA/B
Foglio: 292
Scala originale: 1:1000
Dimensione cornice: 388.000 x 276.000 metri
Protocollo pratica T86772/2023
8-Feb-2023 9:44:30

**Agenzia delle Entrate
CATASTO FABBRICATI
Ufficio Provinciale di
Verona**

ELABORATO PLANIMETRICO

Compilato da:
Pezzo Valentino

Iscritto all'albo:
Geometri

Prov. Verona

N. 02580

Comune di Verona

Sezione: Foglio: 292

Particella: 235

Protocollo n. VR0166360 del 24/11/2020

Tipo Mappale n. del

Dimostrazione grafica dei subalterni

Scala 1 : 500

PIANO TERRA

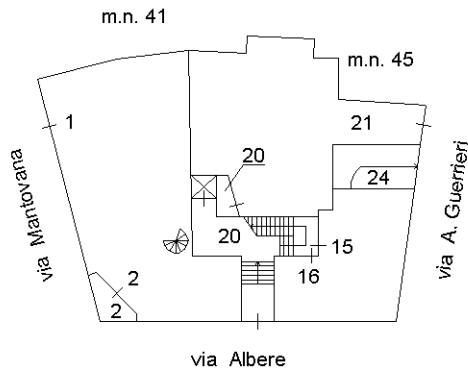

PIANO PRIMO SOTTOSTRADA

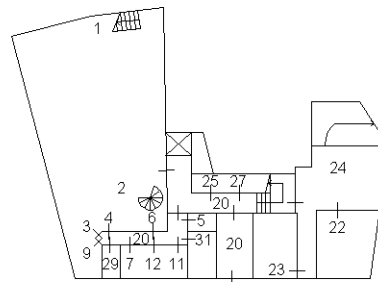

PIANO PRIMO

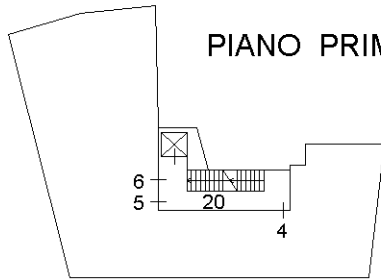

PIANO SECONDO

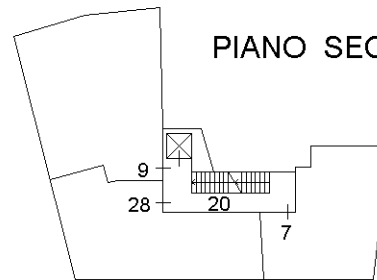

PIANO TERZO

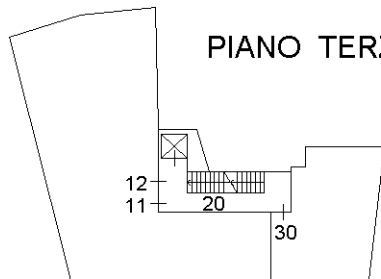

PIANO QUARTO

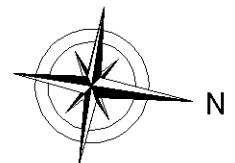
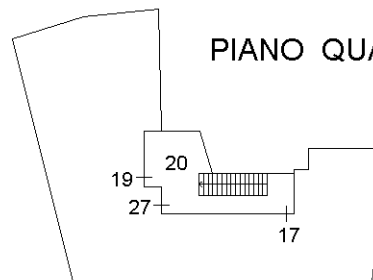

Ultima planimetria in atti



ACCERTAMENTO DELLA PROPRIETÀ IMMOBILIARE URBANA ELENCO DEI SUBALTERNI ASSEGNATI

Comune VERONA	Sezione	Foglio 292	Particella 235	Tipo mappale	del:
------------------	---------	---------------	-------------------	--------------	------

Sub	UBICAZIONE via/piazza	n.civ	Piani	Scala	Int	DESCRIZIONE
1	VIA MANTOVANA		S1-T			NEGOZIO
2	via albere	138	S1-T			NEGOZIO
3	via albere	138				SOPPRESSO
4	via albere	138	S1-1			ABITAZIONE
5	via albere	138	S1-1			ABITAZIONE
6	via albere	138	S1-1			ABITAZIONE
7	via albere	138	S1-2			ABITAZIONE
8						SOPPRESSO
9	via albere	138	S1-2			ABITAZIONE
10						SOPPRESSO
11	via albere	138	S1-3			ABITAZIONE
12	via albere	138	S1-3			ABITAZIONE
13	via albere					SOPPRESSO
14	via albere					SOPPRESSO
15	via albere	138	S1-T			ABITAZIONE
16	via albere	138	T			MAGAZZINO
17	via albere	138	4			ABITAZIONE
18						SOPPRESSO
19	via albere	138	4			ABITAZIONE
20	via albere	138				BCNC A TUTTI I SUB
21	via albere	138				BCNC A TUTTI I SUB E AL MAPPALE 229
22	via albere	138	S1			AUTORIMESSA
23	via albere	138	S1			CANTINA
24	via albere	138				BCNC AI SUB 22 E 23
25	via albere	138	S1			CANTINA
26						SOPPRESSO
27	via albere	138	S1-4			ABITAZIONE
28	via albere	138	2			ABITAZIONE
29	via albere	138	S1			CANTINA
30	via albere	138	3			ABITAZIONE DI TIPO CIVILE
31	via albere	138	S1			CANTINA



Visura telematica



MODULARIO
F. - rig. rend. - 497



MINISTERO DELLE FINANZE
DIREZIONE GENERALE DEL CATASTO E DEI SERVIZI TECNICI ERARIALI

Mod. B (Nuovo Catasto Edilizio Urbano)

NUOVO CATASTO EDILIZIO URBANO

Lire
150

(R. DECRETO-LEGGE 13 APRILE 1939, N. 652)

Planimetria dell'immobile situato nel Comune di VERONA Via ALBERE

Ditta [REDACTED]

Allegata alla dichiarazione presentata all'Ufficio Tecnico Erariale di VERONA

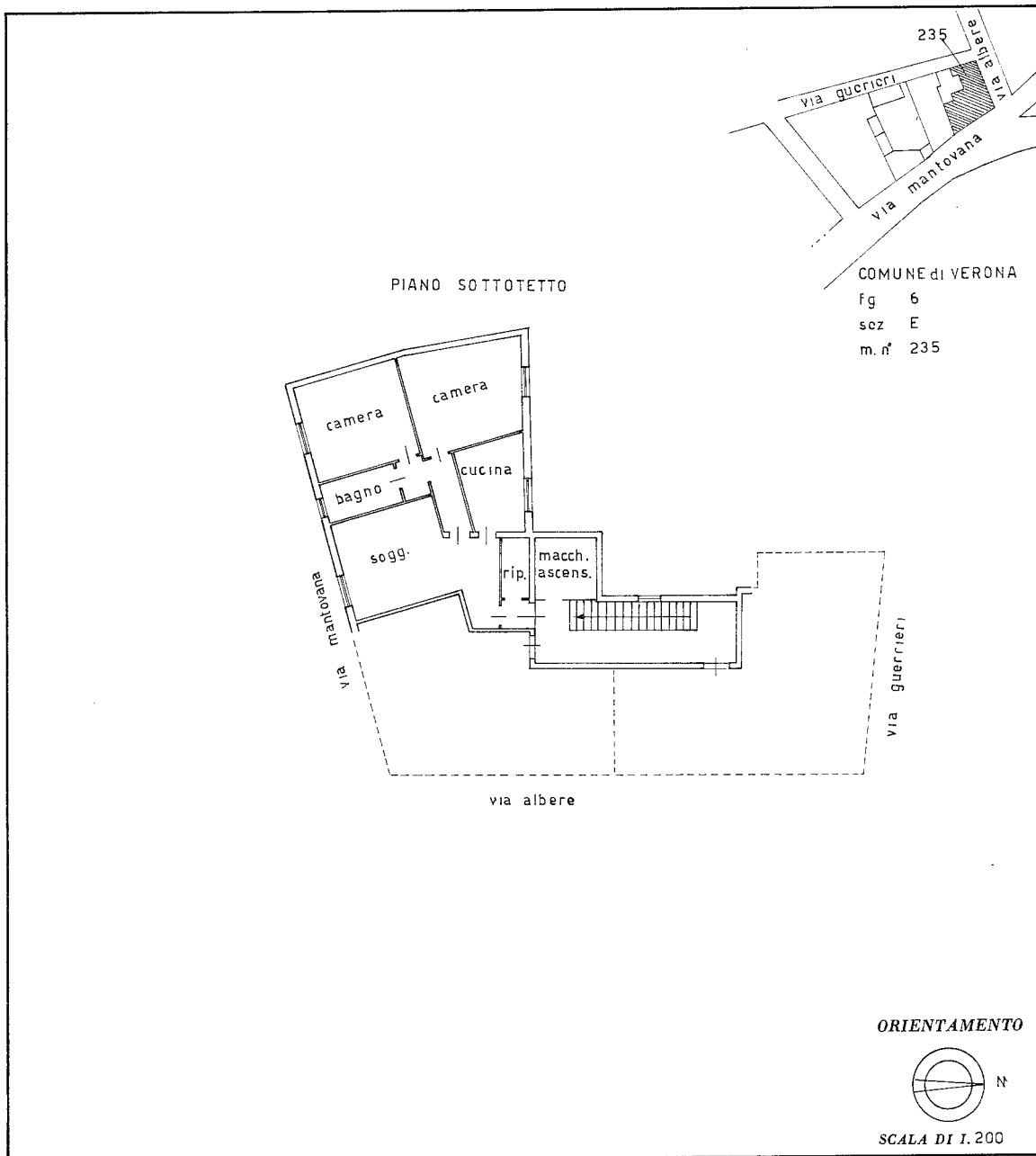

SPAZIO RISERVATO PER LE ANNOTAZIONI D'UFFICIO

DATA
PROT. N° 2977/035

Compilata dal geometra
Dal Pozzo Luigi
Iscritto all'Albo dei geometri n° 516
della Provincia di VERONA
DATA 18.11.85
Firma: [Signature]

Ultima planimetria in atti