

TRIBUNALE DI VERONA

Fotografie degli interni

Allegato E.12

LOTTO UNICO: BENI SITI IN VERONA (VR), VIA ALBERE 138
1.a - 1/2 PIENA PROPRIETÀ DI UNITA' AD USO ABITATIVO - PIANO QUARTO

Esecuzione Immobiliare	258/2022
Giudice	Dott. Attilio Burti
Creditore procedente	IQERA ITALIA S.P.A.
Debitore	[REDACTED]
C.T.U.	Arch. Francesca Piantavigna
Custode Giudiziario	Avv. Alessandra Vianello

Francesca Piantavigna
ARCHITETTO
Via San Rocchetto, 13
37121 Verona
C.F. PNTFNC74C55L781H
P. IVA 03172440236
francesca.piantavigna@unares.com
francesca.piantavigna@archiworldpec.it

www.unares.com





FOTO 1 - Portone d'accesso condominiale - via Albere



FOTO 2 - Scala condominio



FOTO 3 - Ingresso



FOTO 4 - Ascensore condominio

Tribunale di Verona E.I. n. 258/2022 R.E.
Giudice: dott. Attilio Burti
Esperto stimatore: arch. Francesca Piantavigna
Custode: avv. Alessandra Vianello





FOTO 5 - Ingresso



FOTO 6 - Soggiorno

Tribunale di Verona E.I. n. 258/2022 R.E.
Giudice: dott. Attilio Burti
Esperto stimatore: arch. Francesca Piantavigna
Custode: avv. Alessandra Vianello





FOTO 7 - Camera



FOTO 8 - Cucina



FOTO 9 - Disimpegno



UNARES

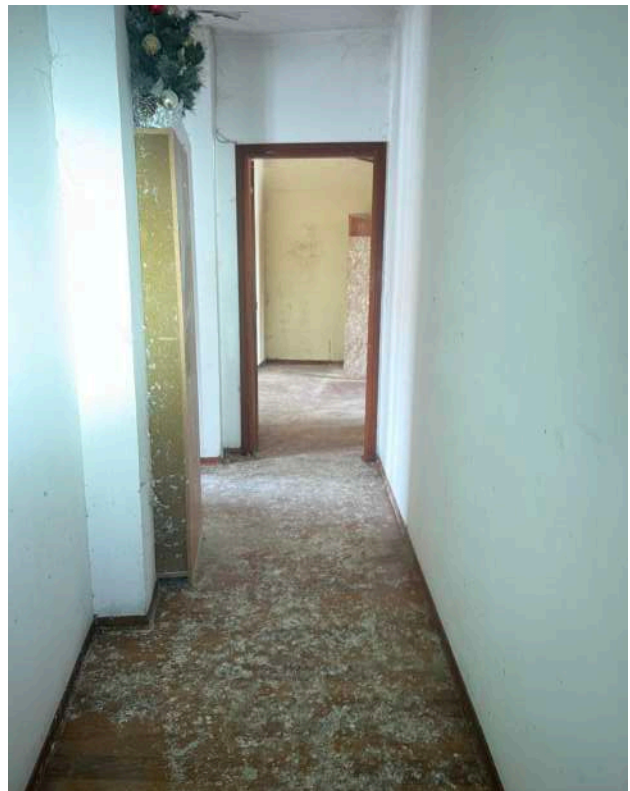

FOTO 10 - Camera



FOTO 11 - Bagno

Tribunale di Verona E.I. n. 258/2022 R.E.
Giudice: dott. Attilio Burti
Esperto stimatore: arch. Francesca Piantavigna
Custode: avv. Alessandra Vianello





FOTO 12 - Ingresso



FOTO 13 - Ripostiglio

Tribunale di Verona E.I. n. 258/2022 R.E.
Giudice: dott. Attilio Burti
Esperto stimatore: arch. Francesca Piantavigna
Custode: avv. Alessandra Vianello

